MASTER
NEGATIVE
NO. 92-80548-3

MICROFILMED 1992

COLUMBIA UNIVERSITY LIBRARIES/NEW YORK

as part of the
"Foundations of Western Civilization Preservation Project"

Funded by the
NATIONAL ENDOWMENT FOR THE HUMANITIES

Reproductions may not be made without permission from
Columbia University Library

COPYRIGHT STATEMENT

The copyright law of the United States -- Title 17, United States Code -- concerns the making of photocopies or other reproductions of copyrighted material...

Columbia University Library reserves the right to refuse to accept a copy order if, in its judgement, fulfillment of the order would involve violation of the copyright law.

AUTHOR:

LEVI, ALESSANDRO

TITLE:

SAGGIO DI UNA BIBLIOGRAFIA ...

PLACE:

BOLOGNA-MODENA

DATE:

1908

Master Negative #

92-80548-3

COLUMBIA UNIVERSITY LIBRARIES
PRESERVATION DEPARTMENT

BIBLIOGRAPHIC MICROFORM TARGET

Original Material as Filmed - Existing Bibliographic Record

195 .
AB470

Levi, Alessandro, 1881-

... Saggio di una bibliografia filosofica italiana dal 1.° gennaio, 1901 al 30 giugno 1908. Comp. sotto gli auspici della Società filosofica italiana da A. Levi e B. Varisco. Bologna-Modena, A. F. Formiggini, 1908.

2 p. l., (ix)-xii, 143 p., 1 l. 25cm. (Biblioteca di filosofia e di pedagogia)

"Offerto in omaggio agli intervenuti al III Congresso internazionale di filosofia in Heidelberg, XXXI agosto-V settembre MCMVIII."

195
AB471

Continued by: Bibliografia filosofica italiana 1908/09- comp.by Alessandro Levi.

1. Philosophy, Italian—Bibl. I. Varisco, Bernardino, 1850- joint author. II. Società filosofica italiana.

61089

CONTINUED ON NEXT CARD 10-1182/8

Library of Congress Z7129.I8L6 5-16-57

Restrictions on Use:

TECHNICAL MICROFORM DATA

FILM SIZE: 35mm REDUCTION RATIO: 11x
IMAGE PLACEMENT: IA (IIA) IB / IIB
DATE FILMED: 11/12/92 INITIALS MGY
FILMED BY: RESEARCH PUBLICATIONS, INC WOODBRIDGE, CT

Master Negative #

92-80548-3

COLUMBIA UNIVERSITY LIBRARIES
PRESERVATION DEPARTMENT

BIBLIOGRAPHIC MICROFORM TARGET

Original Material as Filmed - Existing Bibliographic Record

Levi, Alessandro, 1881- Saggio di una bibliografia filosofica italiana ... 1908. (Card 2)

Includes works about Spinoza (p. 38)

Another copy in Special Collections (Spinoza) 1908.

Restrictions on Use:

TECHNICAL MICROFORM DATA

FILM SIZE: 35mm REDUCTION RATIO: 11x
IMAGE PLACEMENT: IA (IIA) IB IIB
DATE FILMED: 11/12/92 INITIALS may
FILMED BY: RESEARCH PUBLICATIONS, INC WOODBRIDGE, CT

AIIM

Association for Information and Image Management
1100 Wayne Avenue, Suite 1100
Silver Spring, Maryland 20910
301/587-8202

Centimeter

Inches

MANUFACTURED TO AIIM STANDARDS
BY APPLIED IMAGE, INC.

COLUMBIA UNIVERSITY LIBRARY

195 AB470

Columbia University
in the City of New York

LIBRARY

61/XI 908

BIBLIOTECA DI FILOSOFIA E DI PEDAGOGIA

SAGGIO

DI UNA

BIBLIOGRAFIA FILOSOFICA ITALIANA

dal 1.° Gennaio 1901 al 30 Giugno 1908

COMPILATO

SOTTO GLI AUSPICI DELLA SOCIETÀ FILOSOFICA ITALIANA

DA

A. LEVI E B. VARISCO

BOLOGNA - MODENA
A. F. FORMIGGINI - EDITORE

MCMVIII

195
AB470

PROPRIETÀ LETTERARIA

Ogni esemplare dovrà portare impressa a secco nel frontespizio la impresa editoriale.

19-19293

Modena, 1908. — Società Tipografica Modenese.

E.Q.S. 7 Giugno 1913

OFFERTO IN OMAGGIO

AGLI INTERVENUTI AL III CONGRESSO INTERNAZIONALE DI FILOSOFIA

IN HEIDELBERG

XXXI AGOSTO — V SETTEMBRE MCMVIII.

INTRODUZIONE

Nel convegno della *Società filosofica italiana*, tenuto in Parma nel settembre 1907, furono espressi voti concordi per una degna affermazione dell'attività filosofica italiana al *III Congresso internazionale di filosofia di Heidelberg*. Fu proposto, fra altro, di presentare alcune relazioni, che si sarebbero dovute affidare a noti specialisti, intorno al lavoro compiuto dall'Italia, negli ultimi anni, nei vari rami della filosofia. Ma, rilevate le difficoltà d'attuazione di simile impresa, si invitò la *Società filosofica* a limitare l'anzidetta proposta in termini più modesti, e cioè alla semplice compilazione di una bibliografia della produzione filosofica.

Poichè noi eravamo stati gli iniziatori di quelle proposte (uno di noi, anzi, aveva caldeggiato lo stesso.... programma massimo) ci parve fosse nostro dovere di curare almeno la pratica attuazione del.... programma minimo, cioè la compilazione della bibliografia. E nei primi mesi di quest'anno ci mettemmo all'opera. Opera, per vero dire, non lieve nè divertente. Abbiamo spedito oltre 400 circolari, firmate dal Consiglio direttivo della *Società filosofica italiana*, pregando tutti gli insegnanti di discipline filosofiche delle Univerversità e delle scuole secondarie, i più noti cultori ed amici degli studi filosofici, gli editori, i direttori di Riviste, di aiutarci nel nostro lavoro, inviandoci elenchi di scritti di filosofia, con tutte le indicazioni richieste per un'esatta bibliografia.

Risposero poco più di cento, ai quali pubblicamente esprimiamo i nostri ringraziamenti. Una parola di particolare riconoscenza dobbiamo indirizzare a quei cultori degli studi filosofici e direttori di Riviste, che ci porsero speciale aiuto, facendo per noi spogli accurati di Riviste ed Atti Accademici, od accennando, con cortesi parole, alla nostra iniziativa nei loro periodici: e vogliamo

qui nominare i signori maestro Oreste Barbieri, prof. Guido Cavaglieri, Benedetto Croce, prof. F. De Sarlo, prof. Federigo Enriques, prof. G. C. Ferrari, prof. Giovanni Marchesini, prof. Giuseppe Morando, dott. Adriano Tilgher, prof. Giovanni Vidari, prof. Giuseppe Zuccante, ed infine il prof. A. F. Formiggini, il quale non solo curò amorosamente questa pubblicazione, ma altresì, in unione alla sua colta signora, dott. Emilia Formiggini Santamaria, ci aiutò a compiere le nostre ricerche e ad esporne i risultati.

Anche limitato ad una modesta bibliografia, il lavoro ci riuscì tutt'altro che facile, sopra tutto per il difetto di precise indicazioni negli stessi elenchi inviatici da taluni autori, e per la mancanza di alcuni volumi di Riviste ed Atti Accademici nelle pubbliche biblioteche.

Non abbiamo, dunque, nè possiamo avere la pretesa di presentare una bibliografia completa. Neppur ci passa pel capo tale idea. Le parecchie centinaia di scritti, che qui elenchiamo, non sono che una parte (neppur forse la maggior parte) dei lavori filosofici, pubblicati in Italia in questi ultimi anni. Ma nutriamo fiducia che questo saggio bibliografico, anche se incompleto, riuscirà una degna affermazione dell'attività del nostro paese. Quello che possiamo dire con piena sicurezza è che la maggior imparzialità ci ha assistiti nel non breve lavoro: certo, dipende dalle idee personali dei compilatori il considerare come filosofici certi scritti e il negare tale qualifica a certi altri, ma non ci fece velo — abbiamo l'ardire di affermarlo — alcun pregiudizio di scuola nella scelta degli scritti, che dovevano figurare in questo elenco. Nel quale sono menzionati lavori di autori italiani, anche se pubblicati in lingua straniera o su periodici ed in atti di Congressi stranieri, e, di autori stranieri, solo opere pubblicate in Italia o tradotte nella nostra lingua.

Quanto ai limiti di tempo, abbiamo preso come punto iniziale il principio del secolo XX, non perchè questa data abbia un'importanza particolare pel movimento filosofico, ma perchè, se ci fossimo spinti nel secolo XIX, non avremmo saputo, in verità, dove fermarci, nè, se ci fossimo limitati ad anni ancora più vicini a noi, avremmo trovato un'altra data specialmente notevole per la produzione filosofica. Ci siamo limitati poi a considerare gli scritti apparsi fino al 30 giugno 1908, per la necessità di preparare questa pubblicazione in tempo per essere portata al Congresso di Heidelberg. Solo gli scritti effettivamente pubblicati figurano nel nostro elenco, dal quale volemmo escludere i lavori che ci si annunciarono in preparazione od anche in corso di pubblicazione, ben sapendo che non sempre si può contare su la serietà di tali promesse.

La questione più grave che ci si presentava era quella della partizione degli scritti qui elencati. Certo, un lavoro anche modesto come questo non poteva non toccare da presso il vessato problema della classificazione delle discipline filosofiche. Noi restammo a lungo perplessi; nè ci giovarono troppo i consigli richiesti ad amici, pur essi cultori degli studi filosofici, ognuno dei quali ci suggeriva una partizione diversa. Risolvemmo, infine, anche in vista della particolare occasione per la quale è pubblicato questo saggio, di adottare per gli scritti qui elencati la partizione stabilita dalla Commissione ordinatrice del Congresso di Heidelberg, anche se suscettibile essa medesima di discussione e di critica, per le sezioni del Congresso stesso.

È superfluo avvertire i cultori degli studi filosofici che la partizione degli scritti qui elencati ha un valore molto relativo, perchè, se pur vi sono alcuni lavori, che, per il loro carattere ben definito, si possono assegnare unicamente a questa od a quella sezione, abbondano, d'altra parte, gli scritti, che starebbero egualmente bene nell'una o nell'altra parte. Nè ci arride la speranza di aver colto sempre nel segno, classificando tali scritti secondo quella che ci parve la loro caratteristica fondamentale.

Ecco, dunque, in quali e quante sezioni sono ripartiti i vari scritti:

1. *Storia della filosofia.* — Abbiamo compreso in questa sezione anche gli scritti critici intorno a filosofi contemporanei. I vari lavori sono elencati sotto il nome dell'autore, di cui si tratta.

2. *Filosofia generale, Metafisica e Filosofia delle scienze.* — Adottiamo quest'ultima espressione, che ci pare più compensiva di quella di *Filosofia naturale* adoperata in Germania. In questa sezione comprendiamo anche gli scritti di polemica filosofica generale, pro o contro questo o quel metodo, e le discussioni intorno a certi nuovi indirizzi del pensiero, come p. es. il prammatismo.

3. *Psicologia*, in cui elenchiamo anche gli scritti di psicologia collettiva e sociale.

4. *Logica e Teoria della conoscenza.*

5. *Etica e Sociologia.* — In questa sezione comprendiamo anche gli scritti di filosofia del diritto e dell'economia, e le discussioni metodologiche di storiografia.

6. *Estetica.*

7. *Filosofia religiosa.*

A queste 7 sezioni, corrispondenti alle 7 sezioni del Congresso di Heidelberg, crediamo opportuno di aggiungerne una soltanto, e cioè:

8. *Pedagogia*, seguita da un piccolo elenco di testi scolastici. Esigenze di stampa ci costrinsero ad elencare in questa sezione, compilata per buona parte dalla Signora dott. Emilia Formiggini Santamaria, alcuni scritti d'indole storica, che avrebbero trovato sede più opportuna nella prima sezione. Ed anche di ciò chiediamo venia a chi consulterà questo volume.

Speriamo tuttavia che al nostro *Saggio*, malgrado le sue lacune e le sue mende inevitabili, facciano buon viso, e il *III Congresso filosofico internazionale di Heidelberg*, a cui lo presentiamo, e, in genere, gli amici, italiani e stranieri, degli studi filosofici.

Ma lavori di questo genere, se vogliono conseguire con pienezza il loro utile intento, debbono essere intrapresi, o almeno aiutati, da organizzazioni potenti. Perciò, uno di noi si propone di presentare al Congresso di Heidelberg una proposta, concernente la *pubblicazione periodica di una bibliografia filosofica internazionale.*

Agosto 1908.

Prof. ALESSANDRO LEVI
dell' Università di Ferrara,
Prof. BERNARDINO VARISCO
dell' Università di Roma.

NOTA. — Debbo avvertire che, associatomi di gran cuore all'iniziativa dell'amico Alessandro Levi, le condizioni della mia salute non mi permisero di prendere, alla raccolta dei materiali, che una parte ben piccola.

B. VARISCO.

I. — STORIA DELLA FILOSOFIA

Abelardo.

1. RAGNISCO Pietro. — *Pietro Abelardo e S. Bernardo di Chiaravalle - la cattedra ed il pulpito.* Negli « Atti del Reale Istituto Veneto », 1905.

Acri.

v. 255.

Agostino (S').

2. NARDELLI Ercole. — *Il determinismo nella filosofia di S. Agostino.* Torino, Paravia, 1905, in-16°, pagine x-216 (L. 3,00). « Bibl. di filos. e pedagogia », collezione Paravia, n. 96.

3. AGRESTI Antonio. — *La filosofia nella letteratura moderna,* Torino, Bocca, 1904, in-8.°, pp. VIII-278, (L. 3,50). « Piccola bibliot. di scienze mod. » n. 89.

Alberto Magno.

v. 9, 10.

Alembert (D').

4. CISOTTI U. — *Sul paradosso di D'Alembert.* « Atti del r. istit. ven. di scienze lettere ed arti », Serie VIII, t. VI, disp. 1-5, 1904.

5. — *id.*, nota II. ibid.; t. VIII dispensa 4, 1906.

6. ALEMANNI V. — *Dell' odierno concetto della " Storia della filosofia ".* « Rivista filosofica », Pavia, 1904, fascicolo 2.°, pp. 157-182.

Alighieri.

7. BORRI Lorenzo. — « *Per alcuna chiosa » medico-psicologica al poema divino.* Discorso inaugurale. Nell'« Annuario della R. Università di Modena per l'anno 1904-1905 ».

8. BOSANO Joly Pietro. — *Il dinamismo nel Poema, e segnatamente nella filosofia e nell'arte*: piccolo saggio di studi danteschi. Lecce, tip. del giornale « La provincia di Lecce » 1908, in-8.° pp. XIV-212-XXII.

9. BUSETTO Natale. — *Saggi di varia psicologia dantesca.* (*Contributo allo studio delle relazioni di Dante con Alberto Magno e con san Tommaso*). « Giorn. dant. », Firenze, XIII, quad. IV, 1905, pp. 113-155.

10. — *Id.*, Prato (Toscana) officina tipo-lit. edit. fr.lli Passerini e C., 1905, in-16.°, pp. 170.

11. CAPPA-LEGORA Antonio. — *La politica di Dante e di Marsilio da Padova.* Roma-Torino, Casa Ed. Nazionale, 1906, in-16.°, pp. 121.

12. CARLINI Armando. — *Del sistema filosofico dantesco nella Divina Commedia.* Bologna, Nicola Zanichelli, 1902, in-8.°, pp. VIII-116 (L. 4).

13. — *Il pensiero politico di Dante.* « Giornale dantesco », Firenze, X, 1902, pp. 113-121.

14. CHIAPPELLI Luigi. — *Dante in rapporto alle fonti del diritto.* « Archivio stor. italiano » 1908, 1.° fasc.
15. CHIURLO Ugo. — *Le idee politiche di Dante Alighieri e di Francesco Petrarca.* « Giornale dantesco », Firenze, XVI, 1908, quad. I-II, pagine 1-26 (cont.).
16. CIMBALI Giuseppe. — *L' idea civile in Dante e in Nicola Spedalieri.* « Giornale Dantesco », Firenze, XV, quad. II-III, 1907, pp. 49-56.
17. COSENZA Vincenzo. — *La giustizia nel concetto di Dante e l'odierna missione del giudice.* Prato, tip. frat. Passerini, 1906, in-8.°, pp. 26.
18. DE ANGELIS Michele. — *Il pensiero giuridico di Dante Alighieri.* Studio. Avellino, tip. Pergola, 1905, in-16.°, pp. VIII-130.
19. FLAMINI Francesco. — *Ancora dell'ordinamento morale de' tre regni danteschi*: risposta al prof. D. Ronzoni. Firenze, Lumachi, 1904, in-8.°, pp. 35.
20. FOÀ E. — Note di Pedagogia: *Le guide di Dante nella Divina Commedia.* « Rivista di filos. e scienze fini. Padova, fasc. Maggio-Giugno, 1906, pp. 402-430.
21. FRANCESCHINI Giacomo. — *La psicologia della Divina Commedia - L' inferno.* « L'Ateneo veneto » Venezia, 1906, vol. II, pp. 92-221.
22. GARGIULO Alfredo. — *Ancora della allegoria in Dante.* « La critica » Napoli, VI, 1908, pp.229-234.
23. GAROFALO Raffaele. — *Idee sociologiche e politiche di Dante, Nietzsche e Tolstoi*: Studi, seguìti dalla conferenza: « Ignoranza e criminalità al Gov. di Parigi nel 1871 ». Palermo, Reber, 1907, in-16.°, pagine 200 (L. 2,50).
24. GENTILE Giovanni. — *Filosofia, Religione e Arte nella Divina Commedia.* A proposito di un libro del Vossler. « La Critica », Napoli, VI, 1908, pp. 52-71.
25. GENTILE Giovanni. — *Intorno a un libro su Dante.* « La Critica » Napoli, VI, 1908, pp. 158-160.
26. GRASSI Carmelo. — *Il diritto e la legge nel concetto di Dante.* « Rivista universale di giurispr. e dottrina », XVI, p. 4.ª, fasc. 4-7, 1902.
27. — *La giustizia e la libertà nel concetto di Dante.* « Riv. univ. di giur. e dottrina », a. XVI, parte IV, fasc. 13-18, 1902.
28. — *Il giudice nel concetto di Dante.* « Rivista abruzzese » XVII, 1 e 238.
29. — *Dante giureconsulto.* « Rivista abruzzese », settembre 1903.
30. LAUREANI V. — *Se Dante Alighieri sia stato determinista o indeterminista.* « Rivista filosofica », Pavia, 1902, fasc. II, pp. 228-235.
31. MURARI Rocco. — *Dante e Boezio*: contributo allo studio delle fonti dantesche. Bologna, N. Zanichelli, 1905, in-16.°, pp. XV-430, (L. 5,00).
32. PELITTI Carolina. — *Affetti e sentimenti nella Divina Commedia.* Milano, Cogliati, 1904, in-16.° pagine XIX-347.
33. RONZONI Domenico. — *Ancora dell'ordinamento morale dell' Inferno:* Note ed appunti all'esame critico del p. Busnelli. « Giornale Dantesco ». Firenze, XIV, quad. VI, 1906, pp. 218-243.
34. ROSSI Antonio. — *L' ortodossia di Dante Alighieri*: Conf. Saluzzo, Lobetti-Bodoni, 1901, in-8.°, pp. 32.
35. SANESI Ireneo. — *Sul significato della parola « malizia » nel verso 22 del Canto XI dell' « Inferno »*, « Giornale storico della letteratura italiana ». Torino, 1903, vol. XLII, fasc. III, pp. 350-355.
36. SELLA Attilio. — *Il pensiero politico di Dante.* Cortona, tip. Ravagli, 1901, in-8.°, pp. 34.

37. SOLDATI Federico. — *Il disegno morale della Divina Commedia.* Treviso, Zoppelli, 1904, in-8.°, pp. 63.
38. TAROZZI Giuseppe. — *Teologia dantesca studiata nel « Paradiso ».* Livorno, Giusti, 1906, in-16.°, pp x-110.
39. TRIVERO C. — *Il tipo psicologico della Francesca di Dante.* « Rivista di filos. e scienze affini » Bologna, ottobre, 1902, pp. 411-427.
40. VOSSLER Karl. — *Dante e la morale cristiana.* « Il Rinnovamento », Milano, 1907, II, 237-260.
41. — *Intorno a un libro su Dante.* « La Critica », Napoli, VI, 1908, pagine 157-158.
42. ZOPPI Giambattista. — *Il determinismo e il libero arbitrio in Dante.* « Atti e mem. dell'Acc. d' agric. scien. lett. e arti di Verona », Serie IV, vol II, Verona, 1902, in-8.°
43. — *Psicologia dantesca.* « Rivista Rosminiana » Lodi, I, 1906-97, 1, p. 16; 2, p. 14; 3, p. 76; 4, p. 150; 5, p. 235; 6, p. 299; 7, p. 384; 8, p. 448 — II, 1907-08, 1, p. 52; 2, p. 131; 3, p. 200; 4, p. 258; 5, p. 295; 7, p. 494; 8, p. 523.
44. ZUCCANTE Giuseppe. — *La donna gentile e la filosofia nel convivio di Dante.* « Rendiconti del R. Istituto Lombardo ». Serie II, vol. XXXVII, 1904, pp. 652-665.
45. — *S. Bernardo e gli ultimi canti del Paradiso.* « Riv. filosofica », 1906, fasc. IV, pp. 460-474; fasc. V, pp. 661-697.

v. 69, 79, 604, 742, 747.

Allievo.

46. GERINI G. B. — *La mente di Giuseppe Allievo*: monografia pubblicata in ricordo del suo 50.° anno d'insegnamento. Torino, tip. San Giuseppe degli Artigianelli, 1904, in-8.°, pp. 129.

v. 255.

Amiel.

47. MARCHESI G. B. — *Il Pensieroso,* Studio su F. Amiel. Milano, Hoepli, 1908.

Anassagora.

48. ZUCCANTE Giuseppe. — *Anassagora.* « Rendiconti Reale Istituto Lombardo di Scienze e Lettere », Serie II, vol. XLI, 1908, pp. 617-636. « Riv. di filos. e sc. affini », Bologna, maggio-giugno, 1908, pagine, 355-373.

Angiulli.

49. ORESTANO Francesco. — *Angiulli.* Roma, « Bibl. pedag. de " I diritti della scuola „ », 1907, pp. 78.

Anselmo (S.) d'Aosta.

50. NAZZARI R. — *Nota psicologica intorno al significato dell' Argomento di Sant' Anselmo d' Aosta.* « Rivista filosofica ». Pavia, 1904, fascicolo 2.°, pp. 183-197.
51. PASTORE Annibale. — *Le due anime di Anselmo d' Aosta.* Estratto dai *Classici e Neo-latini.* Aosta, tip. Allasia, 1907.

Antistene.

52. ROSTAGNO Luigi Andrea. — *Le idee pedagogiche nella filosofia cinica e specialmente in Antistene.* Parte I (*Introd.; educazione in generale e educazione morale*). Torino, Clausen, 1904, 8.°, pp. 61 (L.1,50).

Antoniano.

53. CARBONERA Emma. — *Silvio Antoniano o un pedagogista della Riforma cattolica.* Sondrio, tip. Quadrio, 1902, pag. 151, (L. 1,50).

Ardigò.

54. BONAMARTINI Ugo. — *Il positivismo e l' inconoscibile secondo Roberto Ardigò*: osserv. critiche, Roma, tip. Poliglotta, 1904, in-8.°, pp. 46.

55. BERARDI Cirillo. — *Il pensiero filosofico di Roberto Ardigò.* Conferenza. Matera, tipogr. della « Scintilla » 1908, in-8.°, pag. 18.
56. BRUGI Biagio. — *Il fattore psicologico del diritto naturale secondo R. Ardigò.* « Rivista di filosofia e scienze affini », Bologna, 1905, vol. I pp. 156-164.
57. DANDOLO Giovanni. — *Per Roberto Ardigò.* Discorso letto nell'Aula Magna della R. Università di Messina il giorno 2 febbraio 1908. Messina, Gruppi e Muglia editori, 1908.
58. FERRI Felice. — *Sul positivismo di Roberto Ardigò*: Note critiche. Lodi, 1908, pp. 64.
59. LEVI Alessandro. — *Il diritto naturale nella filosofia di Roberto Ardigò.* Nel vol. « In memoria di Oddone Ravenna ». Padova, tip. Gallina, 1904, pp. 151-173.
60. MARCHESINI Giovanni. — *La vita e il pensiero di Roberto Ardigò*, con un indice dei soggetti delle « Opere filosofiche ». Milano, Hoepli, 1907. Un vol. in-16.°, pp. XII-388. (L. 5,50).
61. MOMIGLIANO Felice. — *Il maestro del positivismo italiano, Roberto Ardigò.* « Nuova Antologia », Roma, 1.° ottobre 1907, pp. 408-427.
62. MONDOLFO Rodolfo. — *Il pensiero di Roberto Ardigò.* Mantova, Mondovì, 1908.
63. OSIMO Vittorio. — *La filosofia di R. Ardigò e il socialismo.* « Critica sociale », Milano, 1901, pagine 189-191, 206-208, 237-239.
64. REALI Pirro. — *Il positivismo di Roberto Ardigò nell' educazione infantile*: conferenza. Padova, Società cooperativa tip., 1908, in-8°, pagine 32.
65. TAROZZI Giuseppe. — *Roberto Ardigò pedagogista.* « Riv. pedagogica ». Roma, gennaio, 1908.
66. TROILO Erminio. — *Uno sguardo all'opera di Roberto Ardigò.* « Il pensiero », dicembre 1905.
v. 119, 673.

Ario.

67. LEPRERI Antonio. — *Dottrine religiose e filosofiche di Ario e loro origine.* Oneglia, tip. Ghidini, 1901, in-8.°, pp. 111. (L. 2,00).

Aristosseno

68. DELLA VALLE Guido. — *La teoria dell' anima-armonia di Aristosseno e l' epifenomenismo contemporaneo,* « Rivista filosofica », Pavia, 1905, fasc. 2.°, pp. 210-231.

Aristotele.

69. BUSNELLI G. — *L' Etica Nicomachea e l' ordinamento morale dell' Inferno di Dante.* Esame critico della sentenza del prof. D. Ronzoni. « Giornale dant. », Firenze, XIII, quad. VI, 1905, pp. 257-305.
70. CARASSALI Settimio. — *Una lacuna nella trattazione aristotelica dello spazio.* « Rivista di filos. e scienze affini » Bologna, settembre 1902, pagine 342-345.
71. FIMIANI Salvatore. — *Le idee psicologiche in Grecia nel periodo presofistico e l' esposizione critica di Aristotele.* Napoli, tipogr. Angelo Trani, 1904, in-8°, pp. 186 (L. 3,00).
72. MARCHESI Concetto. — *Il compendio volgare dell' etica aristotelica e le fonti del VI libro del « Tresor ».* « Giorn. storico della letter. ital. », Torino, vol. XLII, 1903, pp. 1-74.
73. — *L' etica nicomachea nella tradizione latina medievale.* Documenti ed appunti. Messina, Trimarchi, 1904, in-8° pagine 158, LXXXVI, (L. 3.00).
74. MAZZALORSO G. — *La « φιλία » aristotelica (come fondamento di una distinzione fra morale e diritto).* « Rivista di filos. e scienze affini ». Bologna, luglio-settembre 1906, pp. 573-582.
75. PASTÈ Romualdo. — *Il De anima di Aristotele commentato da S. Tommaso d' Aquino.* Monza, tip. Artigianelli, 1906, in-8°, pp 160.
76. RAGNISCO Pietro. — *Il concetto della misura in Aristotele ed in Kant.* « Atti del Regio Istituto Veneto », 1906.
77. RAZZOLI Giulio. — *Il De memoria et reminiscentia di Aristotele e le teorie moderne della memoria.* Roma-Milano, Soc. Ed. Dante Alighieri, 1904. in-8.°, pp. 56. (L. 2.00)
78. VAILATI G. — *La teoria aristotelica della definizione.* « Riv. di filos. e scienze affini ». Bologna, 1903. Volume II, pp. 332-347.
v. 521, 713.

Arnaldo da Brescia.

79. LEONI Umberto. *Le idee politiche di Arnaldo da Brescia nel « De Monarchia » di Dante.* « Rivista di Italia », Roma, VI, 1.

80. ATTI del Congresso internazionale di scienze storiche in Roma, 1.°-9 aprile 1903. Vol. XI: *Storia della filosofia: Storia delle religioni.* Roma, tip. della R. Accad. dei Lincei, 1904, in-8°, pp. XVII-266. (L. 6).

Avenarius.

81. ALIOTTA Antonio. — *Riccardo Avenarius.* « La cultura filosofica ». Firenze, II, 1908, pp. 203-221.

82. BALBINO Giuliano. — *Poesia e filosofia primitiva.* Estratto « Nuova Parola », 1905, fasc. 10°.

83. BALDINI P. — *Ottimismo cristiano e pessimismo stoico.* « Il Rinnovamento », Milano, 1907, I. 292-304.

Baldwin.

84. LEVI Adolfo. — *La logica genetica secondo il Baldwin.* « La cultura filosofica », Firenze, II, 1908, pagine 29-39.

85. BARZELLOTTI Giacomo. — *Di alcuni criteri direttivi dell' odierno concetto della storia, che restano tuttora da applicare pienamente e rigorosamente alla storia della filosofia, massime di quel periodo che va dal Rinascimento al Kant.* Relazione presentata al Congresso intern. di scienze storiche, tenuto in Roma dal primo al 9 di aprile 1903. « Atti del Congresso ». Vol. XI, Roma, 1904.
86. — *Dal rinascimento al risorgimento.* Serie di studi psicologico-storici sulla coscienza religiosa e sulla letteratura e la vita italiana. Un vol. di pp. VII-403, Palermo, Sandron, 1904.
87. — *La storia della filosofia.* Roma, « Nuova Antologia », 1908.
v. 254.

Beccaria.

88. CRESPI A. — *Il pensiero filosofico-giuridico di Cesare Beccaria.* « Rivista di filosofia e scienze affini ». Bologna, Luglio-settembre 1907, pp. 559-577; gennaio-febbraio 1908, pp. 92-97; marzo-aprile 1908, pagine 214-232.

Benivieni.

89. MASSETANI G. — *La dottrina filosofica nella canzone d' amore di Girolamo Benivieni.* Livorno, tipografia Debatte, 1904, in-8°, pagine 30.
90. RE Caterina. — *Girolamo Benivieni fiorentino.* Cenni sulla vita e sulle opere. Città di Castello, Lapi, 1906, pp. 386.

Berkeley.

91. PAPINI Giovanni. — *Giorgio Berkeley.* « Il Rinnovamento », Milano, 1908, fasc. II, pp. 235-261.

92. BERNI Alfredo. — *L' uno e il molteplice nella storia della filosofia.* Casteggio, tip. Raimondo Cerri, 1905, in-16°, pp. 41.

Bertini.

v. 250.

93. BIANCHI R. — *La filosofia in Italia nel secolo XIX.* « Rivista di filos. e scienze affini ». Bologna, maggio-giugno 1902, pp. 605-627.

94. BIUSO C. — *La fantasia,* ovvero spiegazione fisica dell' atto intellettivo nei filosofi passati. Catania, Giannotta, 1903. in-16°, pp. IX-298, (L. 3,50).

95. BILLIA L. M. — *Le dottrine morali di un psicologo scandinavo.* « Rivista filos. », (Pavia), Giugno 1908.

Blackie.

96. ALLIEVO Giuseppe. — *John Stuart Blackie ed il suo opuscolo « La educazione di se stesso ».* « Atti della R. Acc. delle Sc. di Torino ». Vol. XLI, dis. 8-12, 1906, pp. 593-620.

97. BODRERO Emilio. — *Il sorgere della sofistica nella vita e nel pensiero greco del V secolo.* « Rassegna Nazionale ». Luglio 1904.

98. — *Il radio e il monismo greco.* « Italia moderna ». Ottobre 1904.

99. — *Per rievocare un sofista.* « Italia moderna », Novembre 1905.

100. — *I Presocratici.* « Rivista di filos. e scienze affini ». Marzo-aprile 1908, pp. 233-244, maggio-giugno 1908, pp. 419-433.

Boezio.

101. LEYNARDI L. — *L' ultimo dei romani (Boezio).* « Rivista di filos. e scienze affini ». Bologna, marzo 1901, pp. 276-284.

v. 31.

Bonatelli.

102. GNESOTTO Attilio. — *Il volere e la libertà del volere negli scritti filosofici di Francesco Bonatelli.* « Atti e memorie della R. Accad. di scienze, lettere ed arti di Padova ». Nuova serie, vol. XXI, disp. 1-3, 1905, in-8.°, pp. 111-118.

103. GNESOTTO Attilio. — *Il fatto della coscienza negli scritti filosofici di Francesco Bonatelli.* « Atti e memorie della R. Accad di scienze, lettere ed arti di Padova ». Nuova serie, vol. XXII dispensa 2-3, 1906, 8.°, pp. 149-160.

104. — *La relatività e l' assolutezza del conoscere negli scritti filosofici di Francesco Bonatelli.* « Atti e memorie della R. Accad. di Padova » Vol. XXIII (1907), Estr. di p. 19.

105. — *Concetto e idea negli scritti filosofici di Francesco Bonatelli.* « Atti e Memorie della R. Accademia di Padova », vol. XXIII, 1907, estr. di pp. 15.

106. — *Il pensiero filosofico di Francesco Bonatelli.* « Atti e Memorie della R. Accademia di Padova », vol. XXIV, 1908, estr. di pp. 23.

v. 252.

Bonaventura (San).

107. BOLLEA L. C. — *Il miticismo di S. Bonaventura studiato nelle sue antecedenze e nelle sue esplicazioni.* Torino, Clausen, 1901, in-8°, pagine 69. (L. 2,00).

Boutroux.

108. CALÒ Giovanni. — *Emilio Boutroux.* « La cultura filosofica » Firenze, II, 1908, pp. 18-28.

109. **Bossuet.**

BRUNETIÈRE Ferdinando. — *La modernità di Bossuet.* Conferenza detta in Roma nel palazzo della cancelleria apostolica il 30 gennaio 1900. Trad. del sac. Sincero. Badini. Milano, Baschini, 1903, in 24°, p. 44, (L. 0,25). « Il piccolo conferenziere », n. 11.

110. **Bovio.**

CROCE Benedetto. — *Giovanni Bovio e la poesia della filosofia.* Parte I. V. Fornari; B. Spaventa; A. C. De Meis; G. Trezza; V. Giordano Zocchi; A. Tari. Nota bibliografica. « La Critica », Napoli, V, 1907, pagine 337-366.

111. — *Giovanni Bovio e la poesia della filosofia.* Parte II. A. Labriola; G. Bovio. Nota bibliografica. « La Critica », Napoli, V, 1907, pagine 417-442.

112. DI DOMIZIO Giuseppe. — *Il pensiero di Giovanni Bovio nella filosofia, nell' arte, nella politica.* Napoli, Pierro, 1904, in-16°, pp. VIII-96.

113. FESTA Pasquale Nicola — *L' Assoluto e il Fine dell' Uomo nel Naturalismo (Giovanni Bovio).* Saggio critico, in-8°, p. 131-XV. Avellino, tip. Maggi, 1903.

114. LELLI Carlo. — *Dal naturalismo antico al naturalismo moderno:* discorso pronunciato in commemorazione di Giovanni Bovio la sera del 4 maggio 1903 nella scuola popolare operaia di Montepulciano. Montepulciano, tipografia Cerere, 1903, in-8°, pp. 17.

115. TORRE Andrea. — *Giovanni Bovio.* « Nuova Antologia ». Roma, 16 giugno 1903, pp. 536-551.

Bruno.

116. — (Giordano). *Le ombre delle idee.* Trad. dal latino ed esposizione critica di A. CARVENI SCAVONETTI. Catania, Giannotta, 1901, in 16°, pp. 128, (L 1,50).

117. — *Opere italiane:*

I. *I Dialoghi metafisici.* Nuovamente ristampati con note di GENTILE G., un vol. in-8° di pp. XXIV-420 « Classici della Filosofia Moderna, n. 2 », Bari, Laterza, 1907, (L. 6,00).

II. *Dialoghi morali,* a cura di

118. GENTILE G. — Un vol. in-8.° di pagine XVI-500 (Class. della Filosofia Mod., n. 6), 1908, (L. 7,00).

119. ARMANI T. — *Da G. Bruno e da A. Gentile allo Spencer e all' Ardigò.* Camerino, Grassetti, 1904, pagine 302 in-16°, (L. 3,00).

120. COTUGNO Raffaello. — *Giordano Bruno e le sue opere.* Trani, Vecchi, 1907, in 16.°, pp. 72 (L. 0,80).

121. CROCE Benedetto. — *La polemica filosofica in Giordano Bruno e la sua efficacia presente.* « La Critica », Napoli, V, 1907, pp. 78-83.

122. FELICIANI Nicolò. — *Giordano Bruno:* Conferenza. Tempio, tip. ed. Tortu, 1907, in-8.°, pp. 39.

123. FICI Antonino. — *Giordano Bruno:* Commemorazione fatta in Marsala, 17 febbraio 1907. Marsala, tip. Martoglio, 1907, in-8°, pp. 18.

124. GENTILE Giovanni. — *Giordano Bruno nella storia della cultura.* Palermo, Sandron, 1907, in-16°, pagina 147, (L. 2,00). Bibl. Sandron di scienze e lettere, n. 36.

125. GIANOLA Alberto. — *Giordano Bruno:* Discorso commemorativo, in-8°, pagine 23, Fabriano, Tipogr. Economica, 1906, (L. 0,30).

126. PIETROPAOLO Francesco. — *Giordano Bruno.* Conferenza. Girgenti, Sirchia, 1906.

127. SENSINI Tito. — *Sul pensiero filoso-*

fico di Giordano Bruno. Conferenza. Camerino, tip. Savini, 1907 in-8.°, pp. 87.

128. Tocco Felice. — *Di un nuovo documento su Giordano Bruno.* « Nuova Antologia ». Roma, 1° settembre 1902, pp. 86-97.

129. Toraldo-Transo Carlo. — *Commemorazione di Giordano Bruno* nel 17 febbraio 1907. Noto, Orecchia, 1907. (L. 1,00).

130. Troilo Erminio. — *La filosofia di Giordano Bruno.* Torino, Bocca, 1907, in-8°, pp. 161, (L. 3,00).

131. Volpe Angelo Camillo. — *Commemorazione di Giordano Bruno.* Discorso tenuto in Chieti il 17 febbraio 1907. Chieti, tip. Di Sciullo, 1907, in-8.°, pp. 15.
v. 622, 696.

132. BUSTICO Guido. — *Il concetto di progresso nella storia del mondo greco-romano.* « Atti della i. r. accademia di scienze, lettere ed arti degli Agiati in Rovereto ». Vol. XI, fasc. 1, 1905, pp. 69-78; vol. XII, fasc. 2, 1906, pp. 197-208.

Campanella.

133. Cunsolo Luigi. — *Tommaso Campanella nella storia e nel pensiero moderno; la sua congiura giudicata dagli storici Pietro Giannone e Carlo Botta.* Prato, tip. Passerini, 1906, ln-16.°, pp. viii-72.

134. Gentile Giovanni. — *Le varie redazioni del « De sensu rerum », di T. Campanella,* con un saggio del testo italiano inedito. Napoli, tip. Giannini, 1906, in-8°, pp. 45.

135. Solmi Edmondo. — *La città del sole,* edita per la prima volta nel testo originale, con introduzione e documenti. Modena, tip. della *Provincia,* 1904, in-8.°, pp. cxxvii-59.

Cantoni.

Faggi Adolfo. — *Cantoni e Vico.* « Rivista filosofica », Pavia, 1906, fasc. 5°, pagine 593-606. 136.

Piazzi A. — *C. Cantoni e l'educazione nazionale.* « Rivista filosofica », 1906, fasc. 5°, pp. 621-632. 137.

Varisco Bernardino. — *C. Cantoni e la teoria della conoscenza.* « Rivista filosofica », 1906, pp. 568-592. 138.

Vidari Giovanni. — *La morale di C. Cantoni.* « Rivista filosofica », 1906, fasc. 5°, pp. 607-620. 139.

— *Carlo Cantoni.* Discorso commemorativo inserito nell'Annuario dell'Università di Pavia 1907-908. Pavia, tip. Bizzoni, 1908. 140.

Villa Guido. — *Carlo Cantoni.* « Nuova Antologia ». Roma, 1° marzo 1907, pp. 94-104. 141.
v. 253.

Caramuel.

Pastore Annibale. — *Giovanni Caramuel di Lobkowitz e la teoria della quantificazione del predicato.* Estratto dai « Classici e neolatini » Aosta, tip. Allasia, 1905. 142.

Cardano.

Fimiani Salvatore. — *Note ed appunti su la cultura filosofica del rinascimento: Girolamo Cardano, la vita e le opere.* Napoli, tip. Angelo Trani, 1904, in-8°, pp. vi-324. (L. 5,00). 143.

Rivari E. — *La mente di Girolamo Cardano.* Zanichelli, Bologna, 1906. 144.

Vidari Giovanni. — *Girolamo Cardano.* « Bollett. della soc. pavese di storia patria ». Pavia, Fusi, 1904. 145.

CARLINI Armando. — *Le forme di governo dello Stato,* vol. 1.°: presso i filosofi greci. Bologna, tip. Garagnani, 1905 (L. 2,00). 146.

Carducci.
v. 469.

Carlyle.

147. Ravenna Giuseppe. — *La teoria dell'eroe in T. Carlyle e F. Nietzsche.* « Nuova Antologia, » Roma, 16 luglio 1903, pp. 249-260.

148. CAROTTI Emilio. — *La filosofia nella Magna Grecia e in Sicilia fino a Socrate.* « Ann. delle univ. toscane », Tomo XXIII, Pisa, 1901, in-4.°.

Cartesio.

149. De Nardi Pietro. — *Della matematica e della fisica nella logica e nella metafisica di Cartesio, Spinoza, Leibnizio e Kant:* Esposizione critica. Forlì, tip. Sociale, succ. Bordandini, 1905, in-8.° p. 68.

Cattaneo.

150. Momigliano F. — *Il pensiero sociale di Carlo Cattaneo.* « Riv. di filos. e scienze affini », Bologna, settembre 1902, pp. 263-276.

151. Nolli Guido. — *La filosofia di Carlo Cattaneo.* Crema, Bazzi, 1901, in-8.° pp. 91.

152. Orano P. — *Carlo Cattaneo e la sua dottrina scientifica.* « Riv. di filos. e scienze affini », Bologna, aprile 1902, pp. 369-395.

153. Poggi Francesco. — *Di Carlo Cattaneo filosofo ed in particolare della sua psicologia delle menti associate.* Oneglia, tip. Nante, 1903, in-8.°, pp. 51.

154. Savorgnan F. — *Carlo Cattaneo e la sociologia.* « Riv. It. di sociologia », Roma, Settembre-Dicembre 1904, pp. 666-683.
v. 256.

Ceretti.

155. — (Pietro) [*Theophilus Eleutherus*]: *Saggio circa la ragione logica di tutte le cose* (*Pasaelogices specimen*): Versione dal latino di Carlo Badini con note ed introd. di Pasquale D'Ercole. Vol. V. *Essologia, Sezione III. La natura biologica* (*biologia*), in-8.°, pp. cxxxviii-709. Torino, Unione tip. editrice. 1905. (Precedono: Vol. I: *Prolegomeni.* Parte I e II, pp. xv-930, 1888. Vol. II: *Essologia.* Parte I e II, pagine 1224, 1890. Vol. III: *Essologia, Sezione I: La meccanica.* Parte I e II, pp. cxxix-1491, 1892. Vol. IV: *Essologia. Sezione II: La fisica.* Parte I e II, pp. ccxx-1011, 1897).

Alemanni V. — *La filosofia di Pietro Ceretti.* « Rivista filosofica », Pavia, 1902, fasc. 5.° pp. 589-614; 1903, fasc. 1.° pp. 56-77. 156.

— *Pietro Ceretti.* L'uomo, il poeta, il filosofo teoretico, con prefazione di Carlo Cantoni. Milano, Hoepli, 1904, in-16.° pp. XXIV-511. (L. 5.00). 157.

D'Ercole Pasquale. — *La filosofia della natura di Pietro Ceretti.* Parte III (ed ultima). Torino, 1904, pp. cxxxviii, estr. 158.

CHIAPPELLI Alessandro — *Il valore teoretico della storia della filosofia.* « Rivista filosofica » Pavia, 1903, fasc. 3.° pp. 289-303. 159.

Cicerone.

Gianola Alberto. — *De compositione et fontibus Ciceronis librorum qui sunt De Natura Deorum.* in-8.°, pagine 27. Bologna, Tip. Noè, 1904, (L. 1,25). 160.

Gnesotto Attilio. — *Leggendo il I libro del De Officiis di Cicerone nel Codice Mantovano A. IV. 35.* « Atti e Memorie della R. Accademia di Padova di Sc. L. ed A. » vol. XVIII, 1902, estr. di pp. 10. 161.

— *Contributo alla critica del testo* 162.

del De Officiis di Cicerone, libro 1.° « Atti e Mem. della R. Accad. di Sc. Lett. ed Arti di Padova », vol. XVIII, 1902, estr. di pp. 12.

163. GNESOTTO Attilio. — *Contributo alla critica del testo del De Officiis di Cicerone*, libro II. « Atti e memorie della R. Accademia di Padova », vol. XX, 1904, estr. di pp. 18.

164. — *Contributo alla critica del testo del De Officiis di Cicerone*, libro III, « Atti e memorie della R. Accademia di Padova », vol. XX, 1904, estr. di pp. 17.

165. MARCHESI Concetto. — *Le redazioni trecentistiche volgari del « De amicitia » di Cicerone secondo i Codici fiorentini.* « Giorn. stor. della lett. ital. » Torino, vol. XLIII, 1904, pp. 312-329.

Colonna.

166. — (Egidio). *Un trattato inedito (De ecclesiastica potestate) a cura di* Giuseppe BOFFITO e Giuseppe Ugo AXILIA. Firenze. succ. B. Seeber, 1908, in-8.°, pp. XXXI-171. (L. 4,00).

Comenio.

167. FAGGI Adolfo. — *Il Galileo della pedagogia: (Comenio).* Torino, Paravia, 1902, in-16.° pag. 77 (L. 1,00). « Biblioteca di filosofia e pedagogia », collezione Paravia N. 90.

168. ORESTANO Francesco. — *Comenio.* Roma, « I diritti della scuola » Un Coop. ed. 1906, in-16°, p. 131, (L. 1,00).

Comte.

169. DE NARDI Pietro. — *Delle origini storiche della filosofia positiva di Augusto Comte.* Forlì, tip. Danesi, 1904, in-8.°, pp. 39.

170. RIGNANO Eugenio. — *La sociologia nel corso di filosofia positiva di Augusto Comte.* Un vol. in-16.°, pagine 124, Palermo, Sandron, 1904. « Biblioteca di scienze sociali e politiche », n. 52. (L. 1,00).

Condillac.

171. MONDOLFO Rodolfo. — *Spazio e tempo nella psicologia di Condillac.* « Rivista filosofica », Pavia, 1902, fascicolo, 2.°, pp. 184-195.

172. — *Un psicologo associazionista.* (E. B. De Condillac). Palermo, Sandron, 1902, in-8.°, pp. 127.

173. PERGOLI Ben. — *Il Condillac in Italia.* Faenza, tip. Montanari, 1903, in-8.°, pp. 96.

Confucio.

174. AYROLI G. F. — *Confucio.* « La rassegna nazionale » Firenze, 1.° dicembre 1906, pp. 430-463.

Conti Antonio.

175. MOFFA Francesco. — *Le teorie filosofiche di Antonio Conti.* Napoli, tip. dell'Acc. delle scienze fis. e mat., 1902, in-8.°, pp. 38.

Conti Augusto.

176. SARTINI Vincenzo. — *Augusto Conti filosofo.* « La rassegna nazionale », Firenze, 16 aprile 1905, pp. 579-586.
v. 255.

177. COSENTINI Francesco. — *La filos. italiana contemporanea* (1849-904), Napoli, Paravia, 1904, (L. 2,00).

178. — *Per la storia della filosofia italiana.* Napoli, Paravia, 1905, (L. 5).

D'Ailly.

179. ROTIA Paolo. — *Un' idea di Pietro D' Ailly ed il concilio di Costanza.* Studio storico filosofico sopra i secoli XI-XV Monza, Tip. Editrice Artigianelli, 1901.

Darwin.

180. ALIOTTA Antonio. — *Genesi della coscienza morale secondo Darwin.* « Rivista di Psicologia » Bologna, Luglio-Agosto 1906.

181. LUZZATTI L. — *Scienza e fede nella mente di Darwin.* « Nuova Antol. », Roma, 16 gennaio 1901, pp. 305-318.

182. MANTEGAZZA Paolo. — *Nuovi fatti in appoggio della palingenesi di Darwin.* « Archivio per l'Antropologia » Firenze, 1904, vol. XXXIV, fasc. II, pp. 189-192.

183. — *Darwin dopo cinquant'anni.* « Archivio per l'Antropologia » Firenze, 1905, vol. XXXV, fasc. III, pp. 311-322.

De Grazia.

184. PIETROPAOLO F. — *Il positivismo di Vincenzo de Grazia.* « Rivista di filos. e scienze affini ». Bologna, Maggio-Giugno 1906, pp. 370-401.

185. DELLA TORRE Arnaldo. — *Storia dell' Accademia Platonica di Firenze.* Firenze, tip. Carnesecchi, 1902, in-8.° gr., pp. XVI-858. (Pubblicazione del R. Istituto di Studi Superiori in Firenze. Sezione di filosofia e filologia, n. 28).

De Meis.
v. 110.

Democrito.

186. MOFFA F. — *L' etica di Democrito.* « Riv. di filos. e sc. affini », Bologna, 1904, vol. I, pp. 256-269, 389-411.

187. DE NARDI Pietro. — *La filosofia come scienza nei suoi rapporti col positivismo francese, inglese ed italiano*: Letture fatte all'Università di Bologna nel maggio 1895, Forlì, tip. sociale, 1902, in-8.°, pp. 79.

188. — *I criteri della storia della filosofia.* Prolusione letta il 30 novembre 1901 nell'Università di Bologna, Forlì. Luigi Bordandini tip. edit., 1902, in-8.° pp. 25.

De Sanctis.
v. 615.

189. DE SARLO Francesco. — *Studi sulla filosofia contemporanea.* Vol. I. Prolegomeni. La filosofia scientifica. Roma, Ermanno Loescher e C., 1901, un vol. in-8.° pagine VIII, 341 (L. 4,00).

190. DE STEFANO Giuseppe. — *Le idee evoluzionistiche del figlio di Darwin.* « Riv. d'Italia », Roma, Marzo 1906, pp. 477-487.

191. — *Il pensiero filosofico di un evoluzionista.* « Rivista d'Italia », Agosto 1907, pagine 224-247.

192. DIOGENE LAERZIO. — *Le vite dei filosofi* voltate di greco in italiano da Giuseppe Aloisio, libro I. Catania, tip. Roma, 1902, in-8.°, p. 70.

193. DURVAL Enrico — *Uomini, idee e tempi.* Saggi psicologici. Un volume in-16.° di pp. 422, Roma, Tip. dell'Unione Cooperativa Editrice 1902.

Emerson.

194. — (RALPH VALDO). *Uomini rappresentativi.* Traduz. di Maria Pastore Mucchi. Torino, Bocca, 1904, in-8.°, pp. XIX-253.

195. PEZZÈ PASCOLATO Maria. — *R. W. Emerson e l' « American Scholar ».* « Il Rinnovamento », Milano, 1907, I, pp. 146-166.

Empedocle.

196. BODRERO Emilio. — *Il principio fondamentale del sistema di Empedocle.* Studio preceduto da un saggio bibliogr. e della trad. dei Fram-

menti empedoclei. Roma, Loescher, 1905, in-8.° pp. 173, (L. 4,00).

Enesidemo.

197. D'Orazio Alessandro. — *Enesidemo e lo scetticismo greco:* Saggio storico-critico. Roma, tip. Centenari, 1901, in-8.°, pp. 139 (L. 2,00).

Epicuro ed Epicureismo

198. Faggi A. — *Nota sull' epicureismo.* « Riv. di filos. e scienze affini », Bologna, febbraio 1902, pp. 188-200.
199. — *Sulla teoria del piacere in Epicuro.* « Rendiconti Reale Istituto lombardo di scienze e lettere ». Serie II, vol. XXXIX, 1906, pp. 523-531.
200. — *A proposito di una teoria Epicurea.* « Rivista filosofica », Pavia, 1906, fasc. I, pp. 90-93.
201. Falchi Antonio. — *Il pensiero giuridico d' Epicuro.* Sassari, tipogr. Satta, 1902, in-8.°, pp. 214, (L. 2,50).
202. Pascal Carlo. — *La dottrina epicurea nell' egloga VI di Vergilio.* « Atti della R. Accademia delle scienze di Torino », vol. XXXVI, disp. 4-5, 1902, pp. 168-177.
203. Saffiotti F. Umberto. — *Il valore dell' atarassia epicurea.* « Accad. dafnica di scienze, lett. ed arti in Acireale ». Serie II, vol. I, 1906.

Epitteto.

204. — *Della scuola cinica*: diatriba XXII del libro III di Epitteto. Saggio di traduz. per Vincenzo Varriale. Napoli, tip. Priore, 1901, in-16.°, pp. 24.
205. Melucci Pasquale. — *Lo stoicismo d' Epitteto.* « Atti dell' Accademia Pontaniana », Napoli, 1905, Vol. XXXV. Memoria n. 6, pp. 14.

Eraclito.

206. Pascal Carlo. — *Sopra un punto della dottrina eraclitea.* « Rendiconti Istituto lombardo di scienze e lettere », Serie II, volume XXXIX, 1906, pp. 199-205.

Eucken.

207. Calò Giovanni. — *Rodolfo Eucken.* « La cultura filosofica ». Firenze, II, 1908, pp. 170-178.

Euripide.

208. Guglielmino Francesco. — *L' origine delle cose e la natura dell' animo in Euripide.* « Rivista d'Italia ». Roma, Giugno 1906, pp. 1042-1047.

209. FABRIS Giovanni. — *Alcuni pedagogisti veneti dei secoli XVIII e XIX.* Vicenza, tip. G. Rumor, 1904, in-8.°, pp. 53.

210. FAGGI Adolfo. — *Corsi e ricorsi nella storia del pensiero.* « Rendiconti Reale Istituto Lombardo di scienze e lettere. Serie II, vol. XXXVII, 1904, pp. 698-702.
211. — *Gli albori della psicologia in Grecia.* « Rivista filosofica », 1906, Pavia, fascicolo 4.°, pp. 433-459.

212. FALCHI Antonio. — *Le moderne dottrine teocratiche*, 1600 - 1850, Torino, Bocca, 1908, in-8.°, pp. 510, (L. 10,00).

Fardella.

213. Candio Giovanni. — *Michelangelo Fardella, prof. di filosofia a Padova*, 1700-1709. Studio storico-critico. Verona - Padova, Drucker, 1904, in-16.° pp. 150, (L. 3,00).

Federico II.

214. Martinazzoli Antonio. — *Le matinées di Federico II di Prussia.* « Rendiconti Reale Istituto lombardo di Sc. e Lettere », Serie II, Vol. XXXVIII, 1905, pp. 917-928.

Fénélon.

215. — *L' educazione delle giovinette.* Trad., note, e cenni sulla vita e le opere dell' autore di Rosalia Verri. Torino, Paravia, 1901, in-16.°, pagine 122.
216. Amato Modesto. — *Studi su Fénélon.* Girgenti, tip. Carini e Dima, 1906, in-8.°, pp. 43.
217. Giazzi Albertina. — *Saggio d' analisi e di critica su l' educazione di F. Fénélon.* Reggio Em., Tip. Coop., 1904.
218. Paci Teresita. — *Il piano didattico di Francesco Fénélon nella Educazione delle giovanette,* note critico-psicologiche. Sarzana, Tipogr. Lunese, 1907, in-8.° pp. 99.

Ferecide di Siro.

219. Pestalozza Uberto. — *Alcune osservazioni intorno alla cosmogonia di Ferecide di Siro.* « Rendiconti Reale Istituto Lombardo di Scienze e Lettere ». Serie II, vol. XXXVII, pp. 262-274.

Ferrari.

220. Limentani Ludovico. — *Giuseppe Ferrari e la scienza degl' ingegni.* « Rivista di filosof. e scienze affini ». Bologna, luglio-settembre 1907, pp. 525-558.
221. Nicoli Pierfrancesco. — *La mente di Giuseppe Ferrari.* Vol. I. Pavia, tip. Cooperativa, 1902, in-8.°, pagine 173, (L. 2,00).
v. 246.

Ferri.

v. 251.

222. FERRO Andrea. — *Considerazioni sulla storia della filosofia.* « Rivista di filos. e scienze affini », Bologna, vol. II, pp. 518-532.

Fichte.

223. Crespi Attilio Luigi. — *Le forme della dottrina filosofica di Giovanni Amedeo Fichte.* Milano, tip. istit. Marchiandi, 1904, in-8.°, pp. 99.
224. Ferro Andrea. — *La filosofia di G. A. Fichte.* Savona, tip. Bertolotto, 1906, in-8°, pp. 80, (L. 2,00).
225. Petrone Igino. — *Lo stato mercantile chiuso di G. Am. Fichte e la premessa teorica del comunismo giuridico.* « Atti della Reale Accad. di Scienze Mor. e Polit. di Napoli », 1905, vol. XXXV, pp. 391-441.
226. Ravà Adolfo. — *Il socialismo di Fichte e le sue basi filosofico-giuridiche*, in-8°, pp. 38. Palermo, Sandron, 1907. (L. 1,00).

Filangieri.

227. Martinazzoli A. — *Il piano di educazione popolare di Gaetano Filangieri.* Nota letta nell' adunanza del 21 novembre 1907 al « R. Istituto Lombardo di Sc. e Lett. ». Milano.
228. Nisio G. — *G. Filangieri e i pedagogisti della rivoluzione francese* « Rivista d' Italia ». Roma, febbraio 1904, pp. 261-278.
229. — *Il quarto libro della scienza della legislazione del cav. Gaetano Filangieri intorno alle leggi che riguardano l' educazione, i costumi e l' istruzione pubblica, esposto e commentato.* Roma, Società edit. D. Alighieri, 1904, pp. 372, (L. 3,00).

Filone.

230. Pelli Amedeo. — *Studî su Filone Giudeo.* Bologna, Zanichelli, 1906, in-8°, pp. 59, (2,00).

231. FIMIANI Salvatore. — *La filosofia moderna nel sec. XVII:* riassunto sommario di lezioni. Napoli, tip. Angelo Trani, 1905, in-8°, pp. VIII-159.

Fischer.

232. FAGGI A. — *Kuno Fischer e lo « spirito »*. « Rivista filosofica », Pavia, 1907, fasc. IV, pp. 518-527.

Fornari

233. ACRI Francesco. — *Vito Fornari* (nell'anniversario della sua morte). « La rassegna nazionale », Firenze, maggio 1901, pp. 372-393.
v. 110.

Franchi.

234. FRANZONI Andrea. — *L'opera filosofica di A. Franchi.* Cremona, tip. Joroni, 1901.
v. 246.

235. FRANZÈ Antonio. — *La morale cristiana.* « Riv. di filos. e scienze affini ». Bologna, 1905, vol. II.

236. FRANZÒ G. — *Sulle relazioni delle dottrine del Sàmkhya coll'antica filosofia greca fino ad Anassagora,* « Annali della R. Scuola Normale Superiore di Pisa. Filosofia e Filologia », vol. XVIII, Pisa, Nistri, 1905.

Galilei.

237. ROSSI Giuseppe. — *La continuità filosofica dal Galilei al Kant* (opuscolo di pp. 40). Catania 1901.

Galluppi.

238. CAMPARI Antonio. — *Galluppi e Kant nella dottrina morale.* Studio espositivo critico. Conegliano, tipogr. Graziani, 1907, in-8°, pagine 62, (L. 2,00).

239. GUARDIONE F. — *Due opuscoli di Pasquale Galluppi* preceduti dallo studio « Dei concetti civili e politici apportati da Pasquale GALLUPPI nella rivol. del '21 ». « Atti della R. accad. Peloritana », Messina, vol. XXI, 1906, fasc. II, pagine 159-203.

240. LILLA V. — *Un'incoerenza del Galluppi.* « Atti della R. Accad. Peloritana », Messina, vol. XIX, 1904, fasc. I, pp. 21-32.

241. PIETROPAOLO Francesco. — *La speculazione di P. Galluppi.* « Riv. di filos. e scienze affini », Bologna, 1901, vol. II, pp. 130-149 e 276-294.

242. — *La teoria della conoscenza in Kant e in Galluppi* (Nella « Calabria Nova », 1901).

243. — *La vita e le opere di P. Galluppi.* « Pensiero Contemporaneo » di Catanzaro, in 3 fascicoli, 1902.

244. TORALDO-TRANSO Carlo. — *Saggio sulla filosofia del Galluppi e le sue relazioni col Kantismo;* con appendice di scritti inediti e prefazione del prof. Gentile. Napoli, Marani, 1902, (L. 3,50).
v. 245, 557.

Genovesi.

245. GENTILE Giovanni. — *Dal Genovesi al Galluppi:* ricerche storiche. Napoli, edizioni della « Critica », 1903, in-8°, pp. xv-383, (L. 10,00). « Studi di letteratura, storia e filosofia », pubbl. da B. Croce, I.

Gentile Alberico.
v. 119.

246. GENTILE Giovanni. — *La filosofia in Italia dopo il 1850.* I. Gli scettici. I-II. Giuseppe Ferrari e Ausonio Franchi. « La Critica », Napoli, I, 1903, pp. 81-94; 182-201; 264-281.

247. — *Id.* I. Gli scettici. III. Bonaventura Mazzarella. « La Critica », Napoli, I, 1903, pp. 352-30.

248. — *Id.* II. I Platonici. I. Terenzio Mamiani. « La Critica », Napoli, II, 1904, pp. 265-291.

249. — *Id.* II. I Platonici. II. La « Filosofia delle scuole italiane ». « La Critica », Napoli, III, 1905, pp. 110-123.

250. GENTILE Giovanni — *Id.* II. I Platonici. III. G. M. Bertini e l'influsso di Jacobi in Italia « La Critica » Napoli III, 1905, pp. 287-308, 373-386, 484-508.

251. — *Id.* II. I Platonici. IV. Luigi Ferri. « La Critica », Napoli, IV, 1906, pagine 107-122.

252. — *Id.* II. I Platonici. V. Francesco Bonatelli e l'influsso di Lotze in Italia. « La Critica », Napoli, V, 1907, pp. 32-49; 110-135.

253. — *Id.* II. I Platonici. VI. Carlo Cantoni e l'influsso di Lotze in Italia. « La Critica », Napoli, V, 1907, pp. 191-205; 277-296.

254. — *Id.* II. I Platonici. VII. Giacomo Barzellotti. « La Critica », Napoli, V, 1907, pp. 367-383.

255. — *Id.* II. I Platonici. VIII. Mistici: A. Conti; G. Allievo; B. Labanca e F. Acri. « La Critica », Napoli, V, 1907, pp. 443-458; VI, 1908, pp. 18-40.

256. — *Id.* III. I Positivisti. — I. Le origini: Carlo Cattaneo. « La Critica », Napoli, VI, 1908, pp. 105-124.

Giamboni.

257. BARBI M. — *Un trattato morale sconosciuto di Bono Giamboni.* « Da Dante a Leopardi. Dai tempi antichi ai tempi moderni ». Raccolta di scritti critici, di ricerche storiche, filologiche e letterarie. Milano, Hoepli, 1904.

258. **Gioberti.**
— (Vincenzo). *Alcune lettere inedite,* pubbl. da Giuseppe CARLE. « Atti della R. Acc. delle scienze di Torino ». Vol. XXXVI, dispensa 11-14, 1901, pp. 737-769.

259. — *Lettera inedita.* « Riv. filosofica », Pavia, 1901, fasc. II, pp. 225-231.

260. — *Il pensiero civile di Vincenzo Gioberti,* pagine estratte dalle sue opere. Torino-Ciriè, Streglio, 1901, in-8.°, pp. xxx-294.

261. *Per il primo centenario di Vincenzo Gioberti.* Torino, tip. eredi Botta, 1901, in-8.°, pp. 77.

262. *La R. Accademia economica-agraria dei Geogofili di Firenze e Vincenzo Gioberti:* documenti delle sue relazioni con l'insigne filosofo e statista nel febbraio-giugno 1848. Firenze, tip. Ricci, 1901, in-8.°, pp. 31.

263. BERTOLA Giovanni. — *Dell'importanza della filosofia in generale e di quella del Gioberti in particolare:* Lettura fatta alla Scuola Normale Rosa Godone di Mondovì. Mondovì, tip. Vesc., 1901, in-8.°, pp. 16, (L. 0,50).

264. BILLIA L. M. — *Che cosa fare per Vincenzo Gioberti.* « La rassegna nazionale », Firenze, 1.° aprile 1901, pp. 555-559.

265. — *Vincenzo Gioberti.* « La rassegna nazion. », 1.° luglio 1903. pp. 28-71.

266. — *Della vita e del pensiero di Vincenzo Gioberti.* Commemorazione fatta a Torino il 15 maggio 1901. Con note postume. Firenze, Uff. della « Rassegna Nazionale », 1903.

267. CAMPANI A. — *Vincenzo Gioberti alle signore fiorentine.* « La rassegna nazionale », 16 aprile 1901. Firenze, pp. 741-742.

268. CARLE Giuseppe. — *Il pensiero civile e politico di Vincenzo Gioberti.* Torino, 1901.

269. — *Vincenzo Gioberti e il secolo ventesimo.* « La Riforma Sociale », volume XII, 1902, p. 50.

270. COLOMBO Nic. — *Vincenzo Gioberti:* Lettura fatta nel R. Liceo-Ginnasio di Modica il giorno 9 maggio 1901. Modica, tip. Archimede, 1901, in-8.°, pp. 46.

271. DE NARDI Pietro. — *Sguardo sintetico alla sovraeminente figura di*

Vincenzo Gioberti: Lettura fatta il 24 gennaio 1901 nella R. Università di Bologna. Forlì, tip. Danesi, 1901, in-8.°, pp. 32.

272. De Nardi P. — *Genesi, esposizione e varia fortuna della formola suprema giobertiana: L' Ente crea l'esistente;* primo sguardo analitico alla figura di Vincenzo Gioberti: lettura fatta il 7 marzo 1901 nell'Università di Bologna. Forlì, tip. Danesi, 1901, in-8.°, pp. 29 (L. 1,00).

273. — *Vincenzo Gioberti e il panteismo;* secondo sguardo analitico alla figura di Vincenzo Gioberti: lettura fatta il 23 aprile 1901 nell' Università di Bologna. Forlì, tip. Democratica, 1901, in-8.°, pp. 39, (L. 1,50).

274. — *L' intuito Giobertiano esaminato e discusso;* terzo sguardo analitico alla figura di Vincenzo Gioberti: lettura fatta il 2 maggio 1901 nella R. Università di Bologna. Forlì, tip. Democratica, 1901, in 8.°, pp. 45.

275. — *Delle dottrine estetiche e letterarie di Vincenzo Gioberti*: lettura fatta nell'università di Bologna l'11 marzo 1902. Forlì, tip. Danesi, 1904. in-8.°, pp. 22.

276. De Paoli E. — *Vincenzo Gioberti*: Conferenza tenuta il 29 apr. 1901 nella R. Scuola Tecnica Principe Amedeo di Savoia in Bergamo. Bergamo, tip. Bolis, 1901, in-8.°, pp. 13.

277. D' Ercole Pasquale. — *Commemorazione della personalità e del pensiero filosofico, politico e religioso di Vincenzo Gioberti* fatta all' Università di Torino nella occasione del centenario della sua nascita. in-8.°, pp. 156. Torino, Streglio, 1901.

278. De Villa Gio. Maria. — *Conferenza su Vincenzo Gioberti.* Sassari, tip. Doneddu, 1901, in-8.°, pp. 27.

279. De Villa Gio. Maria. — *Discorsi commemorativi pel primo centenario di Vincenzo Gioberti.* Torino-Ciriè. Streglio, 1901, in-8.°, pp. 335.

280. Faggi Adolfo. — *La mente di V. Gioberti.* Palermo, 1901.

281. — *Vincenzo Gioberti esteta e letterato.* « Atti della Reale Accad. di Scienze, Lett. e Belle Arti di Palermo ». Palermo, 1902, vol. VI, pp. 14.

282. Franzoni Andrea. — *Vincenzo Gioberti nella storia della pedagogia.* « Rivista filosofica », Pavia, 1901, fasc. 2.°, pp. 152-170.

283. Gallarati Scotti Tommaso. — *La riforma cattolica di Vincenzo Gioberti.* « Il Rinnovamento ». Milano, 1907, I, pp. 167-182.

284. Gentile G. — *Vincenzo Gioberti nel primo centenario della sua nascita.* « Rivista d' Italia ». Roma, aprile 1901, pp. 691-723.

285. Gerini G. B. — *Gioberti e le sue idee pedagogiche.* Torino, Clausen, 1907, pp. 26.

286. Lombardi Giuseppe. — *Per il primo centenario della nascita di Vincenzo Gioberti.* « La rassegna nazionale », Firenze, 16 maggio 1901. pp. 399-403.

287. Macchi Mauro. — *Le contraddizioni di Vincezo Gioberti*: Osservazioni critiche — aggiuntovi: *Gioberti filosofo, giudicato da Giuseppe Ferrari* Un vol. in-16.°, pp. 183. Palermo, Sandron, « Biblioteca rara », N. 3, (L. 1,20).

288. Marconi Adolfo. — *Commemorazione di Vincenzo Gioberti* nel R. Liceo Marco Polo. Venezia, tip. Visentini, 1901, in-8.°, pp. 21.

289. Natali Giulio. — *Vincenzo Gioberti e la sapienza civile.* « L'ateneo veneto », vol. I, fasc. 3, Venezia, 1901, pp. 32`-347.

290. Pinchia Emilio. — *Nel primo centenario di Vincenzo Gioberti*: Parole commemorative pronunziate sulla piazza Carignano di Torino il 28 aprile 1901. Ivrea, tip. Garda, 1901, in-8.°, pp. 15.

291. Raffaele Lu. — *Vincenzo Gioberti:* conferenza nel centenario della sua nascita. Trani, tip. Vecchi, 1901, in-8.°, pp. 34.

292. Rolando Antonio. — *Il centenario di Gioberti a Torino.* « Reale Istituto lombardo di scienze e lettere ». Serie II, vol. XXXIV fasc. 9-13.

293. Rosa Giuseppe. — *Il pensiero politico ed educativo di Vincenzo Gioberti.* Aosta, tip. Duc., 1907, in-8.°, pp. 24.

294. Valdarnini Angelo. — *Vincenzo Gioberti, educatore civico e nazionale:* Discorso pronunciato in S. Marino il 9 aprile 1906. Bologna, tip. P. Cuppini, 1906, in-16.°, pp. 38.

v. 427.

Gioia.

295. Momigliano Felice. — *Un pubblicista economista e filosofo del periodo napoleonico* (*Melchiorre Gioia*). « Riv. di filos. e scienze affini », 1903, vol. I, pp. 115-153 e 425-446; vol. II, pp. 73-106 e 374-397; 1904, vol. II, pp. 80-111.

Giordano Zocchi.

v. 110.

Girolamo (S.).

296. Labanca Baldassare. *Idee pedagogiche di S. Gerolamo.* Milano, Aliprandi, 1901.

Gravina.

297. Micacchi Rodolfo. — *Le idee pedagogiche di Gian Vincenzo Gravina.* Roma, Bernardo Lux, 1904, in-8.°, pp. 60.

Gregorio Magno.

v. 409.

Guyau.

298. Carro Cao Attilio. — *La dottrina morale di M. Guyau.* Cagliari-Sassari, G. Dessì, 1904, in-8.°, pp. 140.

299. Pastore Annibale. — *Giovanni Maria Guyau e la genesi dell' idea di tempo.* Estratto dal « Coenonobium ». Lugano, 1907.

Haeckel.

300. Cesca Giovanni. — *Il Monismo di E. Haeckel.* « Rivista filosofica », Pavia, 1901, fasc. 5, pp. 620-644; 1902, fasc. 1, pp. 49-77.

301. Mariano Raffaele. — *Ernesto Haeckel e il suo ultimo libro.* « Rivista d' Italia », Roma, dicembre 1902, pp. 909-923.

Hamann.

302. Croce Benedetto. — *La Metacritica di G. G. Hamann contro la critica kantiana.* « La Critica », Napoli, IV, 1906, pp. 67-84.

Hartmann.

303. De Sarlo F. — *Ed. von Hartmann.* « La rassegna nazionale », Firenze, 16 agosto 1906, pp. 694-704.

304. Di Carlo Eugenio. — *La filosofia della storia nel sistema di E. von Hartmann.* Palermo, Tip. Giannone e Cosentino, 1906, pp. 31.

Hegel.

305. — (G. G. F.). — *Enciclopedia delle scienze filosofiche in compendio.* Tradotto da B. Croce. Un volume in-8.° di pagine XXVI-523. Bari. Laterza, 1907, Classici della Filosofia moderna, N. 1. (L. 7,00).

306. Croce Benedetto. — *Siamo noi hegeliani?* « La Critica », Napoli, II, 1904, pp. 261-264.

307. — *Documenti inediti sull' hegelismo napoletano.* « La Critica », Napoli, IV, 1906, pp. 223-240.

308. Croce Benedetto. — *Ciò che è vivo e ciò che è morto della filosofia di Hegel* ». La Critica », Napoli, IV, 1906, pp. 410-412.

309. — *Ciò che è vivo e ciò che è morto della filosofia di Hegel*: Studio critico con un saggio di bibliografia Hegeliana, Bari, Laterza, 1907, pp. xvii-282 (L. 3,50). « Bibl. di cultura moderna, n. 21 ».

310. Gargiulo Alfredo. — *Un critico di Hegel.* « Nuova Antologia », Roma 1.° novembre 1907, pp. 122-128.

311. Gentile Giovanni. — *Documenti inediti sull' hegelismo napoletano*, dal carteggio di Bertrando Spaventa. « La Critica », Napoli, IV, 1906, pp. 397-410; 483-494.

312. Giuliano il Sofista (Prezzolini Giuseppe). — *Le sorprese di Hegel.* « Leonardo », Firenze, ottobre-dicembre 1906, pp. 288-296.

313. Mariano Raffaele. — *Dall' idealismo nuovo a quello di Hegel*: Motivi, risonanze e variazioni sulle dottrine hegeliane; con un' appendice. « Università germaniche ed italiane », Vol. X degli scritti varii. Firenze, Barbèra, Un vol. in-16.°, di pp. 460, 1908, (L. 5,00).

314. Papini Giovanni. — *Il senso di Hegel.* « Leonardo », Firenze, ottobre-dicembre 1906, pp. 270-287.
v. 348, 634.

Helvetius.

315. Limentani Ludovico. — *Le teorie psicologiche di Claudio Adriano Helvetius*: Saggio espositivo-critico. Verona-Padova, Drucker, 1902, in-8.° pp. xii-140.

316. Mondolfo Rodolfo. — *Saggi per la storia della morale utilitaria. II.* « Le teorie morali e politiche di C. A. Helvetius ». Verona-Padova, Drucker, 1904, in-8.°

Herbart.

317. — (G. F.) *Introduzione alla filosofia*, tradotta da Vidossich G. Un volume in-8.° di pp. xii-322. « Classici della filosofia moderna N. 4 », Bari, Laterza, 1906, (L. 6,00).

318. — *Relazione al signor von Steiger. Diario di un educatore*: Trad. di Maria Radica. Firenze, tip. Aldina, 1907.

319. Credaro L. — *I progressi della pedagogia di G. F. Herbart.* « Rivista filosofica », Pavia, 1901, fasc. 5, pp. 611-619.

320. — *La pedagogia di G. F. Herbart.* Seconda edizione riveduta e modificata. Torino, G. B. Paravia e C. edit., 1902, in-16.° pp. xv-258, (L. 3). « Biblioteca di filosofia e pedagogia », collez. Paravia, N. 88.

321. Croce Benedetto. — *La filosofia di Herbart.* « La Critica », Napoli, IV, 1908, pp. 144-149.

322. Ferrari G. M. — *La pedagogia di G. F. Herbart.* « Riv. di filos. e sc. affini », Bologna, febbraio 1901, pp. 148-170, marzo 1901, pp. 235-254.

323. Fornelli N. — *Il fondamento dell' esperienza nella pedagogia Herbartiana.* « Rivista filosofica », Pavia, 1901, fascicolo 2.° pp. 196-209; fascicolo 3.°, pp. 327-353.

324. Lazzarini Alfredo. — *Herbart e Pestalozzi*: Appunti biografico-critici. Udine, tip. M. Bardusco, 1905, in-16.°, pp. 31.

325. Orano Paolo. — *Herbart.* Roma, Un. coop. ed., 1907, in-16.°, pp. 126, (L. 1.00)

Heymans.

326. Levi Adolfo. — *Il psicologismo di G. Heymans.* « La cultura filosofica », Firenze, II, 1908, 178-85.

Hobbes.

327. Battelli Guido. — *Le dottrine politiche dell' Hobbes e dello Spinoza.* Firenze, tip. Landi, 1904, in-8.°, pp. 59.

328. Bersano Arturo. — *Per le fonti di Hobbes.* « Rivista di filos. e scienze affini », marzo-aprile 1908, pagine 197-213, maggio-giugno 1908, pp. 384-391.

329. Jodice Antonio. — *Le teorie di Hobbes e Spinoza studiate nella società moderna.* Napoli, Detken e Rocholl, 1901, in-16.°, pp. viii-317, (L. 3.50).

330. Mondolfo Rodolfo. — *Il concetto del bene e la psicologia dei sentimenti in Hobbes.* « Riv. di filosofia e scienze affini », Bologna, 1903, vol. I, pp. 39-67 e 171-187.

331. — *Saggi per la storia della morale utilitaria.* 1. « La morale di T. Hobbes ». Verona-Padova, Drucker, 1903, in-8.° pp. 279, (L 3.00).

332. Romano M. — *Hobbes e Spencer*, ovvero esposizione della teoria giuridico-sociale di Hobbes, rapporti e differenze colla dottrina di Spencer e dei moderni sociologi. Avola, Eugenio Piazza, 1902, in-16.°, pagine xi-113.

333. Tarantino Giuseppe. — *Le idee morali e politiche di Tommaso Hobbes.* Napoli, Giannini, 1901.
v. 403.

334. HÖFFDING Harald — *Storia della filosofia moderna.* Esposizione della storia della filosofia dalla fine del rinascimento fino ai giorni nostri. Traduz. dal tedesco di P. Martinetti. Torino, Bocca, 1906, in-8.°, vol. I, pp. xv-505; vol. II.°, pagine viii-586. « Bibl. di scienze moderne », n. 24 25.

Hugo.

335. Faggi Adolfo. — *Victor Hugo poeta e filosofo.* « Atti della R. Accad. di scienze, lett. ed arti di Palermo », 1905, vol. VII, pp. 21.

Ipazia.

336. Faggi Adolfo. — *Ipazia d' Alessandria.* « Riv. d' Italia », 1907.

Jacobi.
v. 250.

Kant.

337. — (Emanuele) *Critica del giudizio*, trad. da Gargiulo A. Un vol. in-8.° di pp. xiv-360. Bari, Laterza, 1907. « Classici della Filosofia Moderna, n. 3 », (L. 5,50).

338. Allievo Giuseppe. — *La pedagogia di Emanuele Kant.* « Memorie della R. Accademia delle scienze di Torino » Serie II, tomo LII, 1902.

339. Cantoni Carlo. — *Studi Kantiani.* « Rivista filosofica », Pavia, 1901, fasc. 5.°, pp. 589-610; 1902, fasc. I, pp. 25-48; fasc. III, pp. 351-383.

340. — *L' ultimo carteggio di E. Kant.* « Rivista filosofica », 1903, fasc. I, pp. 115-125.

341. — *Un capitolo d' introduzione alla Critica della Ragione pura di E. Kant.* « Rivista filosofica », 1904, fasc. I, pp. 30-35.

342. — *L' Apriorità dello spazio nella dottrina critica di Kant.* « Rivista filosofica », 1904, fascicolo III, pagine 305-324.

343. — *Emanuele Kant: la filosofia teoretica.* II ed. con prefazione di Luigi Credaro. Torino, Bocca, 1907, in-8.° pp. xix-346 (L. 9,00). « Bibl. di scienze moderne 30 ».

344. Croce Benedetto. — *A proposito di un' edizione italiana della Critica del giudizio.* « La Critica », Napoli, V, 1907, pp. 160-164.

345. De Nardi Pietro. — *Esposizione critica e genesi della ragion pratica di Kant e delle preoccupa-*

zioni etiche dei filosofi. Forlì, tip. B. Danesi, 1905, in-8.°, pp. 55.

346. GENTILE Giovanni. — *Fenomeni e noumeni nella filosofia di Kant.* « La Critica », Napoli, II, 1904, pp. 417-424.

347. LABANCA Baldassare. — *La religione cristiana secondo Emanuele Kant.* Trani, Vecchi, 1904.

348. MASCI Filippo. — *La libertà nel diritto e nella storia secondo Kant ed Hegel. — Appunti critici.* « Atti della Reale Accademia di Scienze morali e politiche di Napoli », 1903, vol. XXXIV, pp. 485-580.

349. — *Emmanuele Kant*: Discorso Commemorativo. « Atti della Reale Accademia di Scienze morali e politiche di Napoli », 1905, vol. XXXV, pp. 1-59.

350. — *Emanuele Kant*: « Riv. d'Italia », Roma, marzo 1904. pp. 401-433.

351. MATTEUCCI Ugo. — *Intorno ad una profonda intuizione giuridico-sociologica di Kant.* Pisa, tip. Mariotti, 1906, in-8°, pp. 136, (L. 2,00).

352. MATTIUSSI Guido. — *Il veleno kanziano*, nuova e antica critica della ragione: immanenza: filosofia dell'azione. Monza, tip. Artigianelli, 1907, in-8°, pp. 279.

353. ORESTANO Francesco. — *L'originalità di Kant.* Palermo, Reber, 1904, in-8°, pp. 75.

354. — *Intorno all' originalità di Kant.* « Rivista di filos. e scienze affini », Bologna, 1905, vol. II, pp. 764-769.

355. PIAZZA Giuseppe. — *La teoria kantiana del giudizio, già intuita e fissata nella sintassi de' Greci*: Breve contributo agli studi logico-sintattici. Roma, « La vita letteraria », 1907, in-16°, pp. 30, (L. 1,00).

356. RAGNISCO Pietro. — *Il primo centenario di Emanuele Kant a Könisberg.* « Nuova Antologia ». Roma, 1.° febbraio 1904, pp. 435-440.

357. ROMANO Pietro. — *L' integrazione dei sistemi filosofici di E. Kant ai nostri giorni.* Alba, Tipografia e libreria L. Vertanuz, 1904, pp. 42, (L. 1,20).

358. ROSSI Giuseppe. — *La dottrina kantiana dell' educazione.* Torino, Paravia, 1902, in-8°, pp. 14-211 (L. 5,00).

359. TOCCO Felice. — *La grandezza di Emanuele Kant.* « Riv. d'Italia », Roma, febbraio 1904, pp. 186-192.

360. TORALDO-TRANSO Carlo. — *Emanuele Kant*: Commem. in ricorrenza del 1.° centenario pronunziata nel Regio Liceo Empedocle di Girgenti. Girgenti, Montes, 1904, (L. 1,00).

361. TROILO E. — *Critica della ragion pura.* « Rivista di filosofia e scienze affini », Bologna, dicembre 1902, pp. 605-631.

362. VIDARI Giovanni. — *Il moralismo di Kant.* « Rivista filosofica », Pavia, 1906, fasc. 4, pp. 475-509.
v. 76, 149, 238, 242, 244, 565.

Kidd.

363. LORIA Achille. — *Un mistico del materialismo. — Beniamino Kidd.* « Nuova Antologia ». Roma, 16 novembre 1902, pp. 237-249.

Kierkegaard.

364. HÖFFDING Harald. — *Un discendente di Amleto:* Soren Kierkegaard. « Leonardo », Firenze, aprile-giugno 1906, pp. 65-79.

365. KOCH Carl. — *Soeren Kierkegaard.* « Il Rinnovamento » Milano, 1908, fasc. I, pp. 27-42.

Labanca.
v. 255.

Labriola.

366. DURVAL Enrico. — *In memoria di A. Labriola.* Un opuscolo in-16.°, di pp. 47 Noto, tip. Zammit, 1904.

367. FIORILLI Carlo. — *Antonio Labriola.* « Nuova Antologia », Roma, 1.° marzo 1906, pp. 59-63.

368. GNERGHI Gualtiero. — *Antonio Labriola*: Commemorando il filosofo nel teatro Manzoni di Cassino, il 3.° anniversario della sua morte. Cassino, tip. Ciolfi, 1907, in-8.°, pp. 35.

369. TORRE Andrea. — *Le idee filosofiche di Antonio Labriola.* « Riv. It. di sociologia », maggio-agosto 1906, pp. 278-293.
v. 111.

Ladd.

370. CALÒ G. — *L'etica di Giorgio T. Ladd.* « Rivista filosofica », 1906, fasc. 2.°, pp. 145-176.

Lao-tseu.

371. — *Laotse e il libro della via e della virtù.* Traduzione di Guglielmo Evans. Torino, fratelli Bocca edit., 1905, in-8.°, pp. LIV-173, (L. 3,50). « Picc. bibl. di scienze mod. », n. 105.

372. — *Il libro della via e della virtù.* Milano, « Luce e Ombra » ed., 1905, in-16.°, pp. XIII-66 (L. 1,00).

Lassalle.

373. DI CARLO Eugenio. — *Ferdinando Lassalle*: Studio espositivo-critico. Palermo, tip. Marsala, 1906, pp. 57.

Leibniz.

374. GRASSI Bertazzi G. B. — *L' inconscio nella filosofia di Leibnitz.* Un vol. di pp. 372. Catania, Giannotta, 1903, (L. 3,00).

375. VAILATI G. — *Sul carattere del contributo apportato dal Leibniz allo sviluppo della logica formale.* « Rivista di filos. e scienze affini », 1905, vol. I, pp. 338-344.
v. 149.

Leonardo da Vinci.

376. BOTTAZZI Filippo. — *Leonardo da Vinci.* « Riv. d'Italia ». Roma, gennaio 1907, pp. 5-36.

377. SOLMI Edmondo. — *Nuovi studi sulla filosofia naturale di Leonardo da Vinci.* « Atti e memorie della R. Accademia virgiliana di Mantova », 1905.

Leopardi.

378. BERTANA Emilio. — *La mente di Giacomo Leopardi in alcuni suoi " Pensieri di bella letteratura italiana e di estetica ".* « Giornale della letteratura italiana », Torino, 1903, vol. XLI, fasc. II e III, pagine 193-283.

379. CANTELLA C. — *Giacomo Leopardi e Max Stirner.* « Rivista filosofica », 1904, fasc. 5, pp. 642-677.

380. CANTELLA Francesco. — *Il genio nelle dottrine psicologiche di Leopardi.* « Riv. di filos. e scienze affini », 1905, vol. II, pp. 736-753.

381. — *G. Leopardi filosofo.* Parte I: Le dottrine psicologiche. Caltanisetta, tip. Ospizio Umberto I, 1906, in-16.°, pp. 371.

382. GATTI Pasquale. — *Esposizione del sistema filosofico di Giacomo Leopardi*: Saggio sullo " Zibaldone ". Firenze, Le Monnier, 1906, in-16.°, 2 voll., pp. 454-296. (L. 6,00).

383. GIANI Romualdo. — *L' estetica nei " Pensieri " di Giacomo Leopardi.* Torino, Bocca, 1904, in-16.°, pagine XI-254, (L. 2,00). « Biblioteca letteraria, n. 1 ».

384. GRESTI Francesco. — *La filosofia di G. Leopardi.* « Studi marchigiani ». annate I. e II. 1905-906, tip. Unione cattolica, Macerata.

385. REALI Pirro. — *Spigolature di psicologia infantile ne' pensieri postumi di G. Leopardi.* Firenze, Paggi, 1903, (per nozze Trabalza-Rosa).

386. SACCHI E. — *Giacomo Leopardi, come uomo, poeta e pensatore.* « Rivista filosofica », 1901, fasc. 1, pp. 29-42.

387. Tocco Felice. — *Il carattere della filosofia leopardiana,* nel vol. « Da Dante a Leopardi. Dai tempi antichi ai tempi moderni: Raccolta di scritti critici, di ricerche storiche, filologiche letterarie, per le nozze di Michele Scherillo con Teresa Negri ». Milano, Hoepli, 1904.

388 LEVI Adolfo. — *L'indeterminismo nella filosofia francese contemporanea. La filosofia della contingenza.* Firenze, Seeber 1904, in-8.°, pp. x-300, (L. 4,00).

Lewes.

389. GRASSI-BERTAZZI G. B. — *Esame critico della filosofia di George Henry Lewes.* Parte I: Le idee metodologiche e metafisiche. Messina, Trimarchi, 1906, in-8.°, pagine 427, (L. 4,00).

390. LILLA V. — *Un italiano scrisse il primo trattato di storia della filosofia universale.* « Atti della R. Accad. Peloritana ». Messina, Volume XX, 1905, fasc. II, pp. 221-227.

Lilla.

391. VADALÀ - PAPALE G. — *La moderna filosofia del diritto e l'opera del prof. Lilla.* « Onoranze al prof. Vincenzo Lilla nel suo XL anno d'insegnamento ». Messina, tip. D'Angelo, 1904.

Locke.

392. CESANO Adelaide. — *La dottrina pedagogica di Locke.* Roma, Officina poligr. ital. 1904, pp. 58.

393. FERRARI G. M. — *Locke.* Roma, 1904, in-16.°, pp. 260. « Biblioteca pedagogica », I serie, n. 5.

394. FULCI Francesco P. — *Le basi dell'etica in Locke.* « Onoranze al prof. Vincenzo Lilla pel suo XL anno d'insegnamento ». Messina, tip. D'Angelo, 1904.

395. PARRILLI Antonietta. — *Locke, Fenelon Froebel*: Osservazioni e critiche. Campobasso, tip. De Gaglia e Nebbia, 1904, pp. 66.

396. LOMBARDO RADICE Giuseppe. — *Della origine dello scetticismo e della antitesi fra legge naturale e positiva nei sofisti*: Breve cenno espositivo e critico. Firenze, tip. Galileana, 1901, in-8.°, pp. 26.

Lombroso.

397. MORSELLI Enrico. — *Cesare Lombroso e la filosofia scientifica* (pel volume giubilare dedicato al Lombroso). Torino, Frat. Bocca, estratto di pp. 32, 1906.

398. LOSACCO Michele. — *Le dottrine edonistiche italiane del secolo XVIII*: Saggio storico-psicologico. « Atti della Reale Accademia di scienze morali e politiche Napoli », 1903, Vol. XXXIV, pp. 181-307.

Loria.

v. 415.

Lotze.

v. 252.

Luciano.

399. CINQUINI Adolfo. — *Luciano e la sofistica nel II secolo di Cristo.* Roma-Milano, società Dante Alighier, 1906, in-16.°, pp. 25.

Mach.

400. ALIOTTA Antonio. — *Ernesto Mach.* « La cultura filosofica », Firenze, II, 1908, pp. 120-138.

401. CESCA Giovanni. — *L'idealismo del Mach e l'Energismo dell'Ostwald.* « Riv. di filos. e scienze affini ». Bologna, 1903, vol. I, pp. 245-265.

402. DE SARLO Francesco. — *La conoscenza scientifica secondo E. Mach.* « La cultura filosofica ». Firenze, fasc. 1.°, 1907, pp. 2-9.

Machiavelli.

403. MONTUORI R. — *Il « Principe » del Machiavelli e la politica di Hobbes.* « Rivista filosofica », 1905, fasc. 1.°. pp. 101-113.

Malebranche.

404. BILLIA Lorenzo Michelangelo. — *Sulle dottrine psicofisiche di Nicolò Malebranche.* « Accademia Dafnica di scienze, lettere ed arti in Acireale ». Volume VII, anno 1901, in-8.°

Mamiani.

405. CROCIONI G. — *Dopo il primo centenario di Terenzio Mamiani.* « La rassegna nazionale ». Firenze, 16 dic. 1901, pp. 713-729.
v. 248.

Mandeville.

406. CHIABRA G. — *La « favola delle api » di G. Mandeville.* « Riv. di filos. e scienze affini », 1904, volume II, pp. 71-79 e 218-233.

Marcel.

407. BETTINI Attilio. — *I primi principii di educazione di Claudio Marcel.* Torino, Tip. Briscioli, 1903, vol. I, pp. 157 (L. 1,30).

Marco Aurelio.

408. FICCARELLI Ernestina. — *Il pensiero pedagogico di Marco Aurelio.* Parma, tip. Operaia, 1903, pp. 14.

409. GABBA Bassano. — *Un parallelo storico (Marco Aurelio — Gregorio Magno).* « Reale Istituto lombardo di scienze e lettere ». Serie II, volume XXXVII, fasc. 8-10. 1904.

410. GARRONE Marco Aurelio. — *L'educazione.* Parte I-II. Torino, ditta G. B. Paravia e C. edit., 1905, in-16.°, 2.° fasc., pp. 93-97, (L. 3,20). « Bibliot. di filos. e pedag. », collezione Paravia, nn. 99-100.

411. MARINI R. — *Considerazione sull'opera omerica e la filosofia greca.* « Rivista di filos. e scienze affini ». Bologna, 1902, vol. I, pagine 396-410 e 528-549.

Marsilio Ficino.

412. BALBINO Giuliano. — *Idea religiosa di Marsilio Ficino,* opuscolo, pagine 72. Cerignola, Tipografia della Scienza e Diletto, 1904.

Marsillo da Padova.

v. 11.

Marx.

413. BUSTICO Guido. — *Il concetto di progresso nella storia di Carlo Marx.* « Atti dell'I. R. Accademia di scienze, lettere ed arti degli Agiati di Rovereto », Vol. XI, fasc. 3-4, 1905, pp. 263-282.

414. DI CARLO Eugenio. — *La concezione materialistica della storia di Carlo Marx.* Palermo, Tip. Sciarrino, 1903, pp. 78.

415. — *Carlo Marx ed Achille Loria*: Appunti. Palermo, Tip. Sciarrino, 1905, pp. 19.

Mazzarella.

v. 247

Mazzini.

416. CANTIMORI Carlo. — *Saggio sull'idealismo di Giuseppe Mazzini.* Faenza

Montanari, 1904, in-8.°, pp. 11-317, (L. 3,50).

417. COLOMBO S. — *Il pensiero religioso di Giuseppe Mazzini*: Conferenza. Livorno, tip. Belforte, 1907, in-16.°, pp. 24.

418. DE NARDI Pietro. — *Del sentimento morale di Giuseppe Mazzini*: Lettura fatta nell'università di Bologna nel I centenario della nascita di Giuseppe Mazzini. Forlì, Tip. Bordandini, 1905, in-8.°, pp. 36.

419. FROSINI Eduardo. — *Il Credo di Giuseppe Mazzini*: Studio sulla filosofia religiosa di Giuseppe Mazzini. Firenze, casa edit. Nerbini, 1905, in-16.°, pp. 32. (L. 0,20).

420. GALLARATI SCOTTI F. Tommaso. — *Giuseppe Mazzini e il suo idealismo politico e religioso.* Milano, Cogliati, 1904, in-16.°, pagine 50 (L. 1,00).

421. GASPERONI Gaetano. — *Il pensiero di Giuseppe Mazzini* (1831-1843): Contributo. Bologna, ditta Nicola Zanichelli edit., 1905, in-16.°, pp. 113.

422. GRUBER Ermanno. — *Giuseppe Mazzini*: Studio storico-critico dedicato a tutti gli amici dell'ordine pubblico. II Edizione. Traduzione dal tedesco di Eugenio POLIDORI. Roma, Desclée Lefebvre e C., 1901, in-8.°, pp. 343.

423. MASCI Flippo. — *Il pensiero filosofico di Giuseppe Mazzini.* « Atti della Reale Accademia di scienze morali e politiche di Napoli », 1906, volume XXXVI, pp. 157-283.

424. — *Il pensiero filosofico di Giuseppe Mazzini.* « Riv. d'Italia ». Giugno 1905, Roma, pp. 885-955.

425. MOMIGLIANO Felice. — *Giuseppe Mazzini e le idealità moderne.* Milano, libr. edit. Lombarda A. De Mohr, Antongini e C., 1905, in-16.°, pp. x-474. (L. 3,50).

426. SCURI E. — *Il pensiero educativo di Giuseppe Mazzini nella letteratura e nell'arte*: Conferenza. Napoli, Pierro, 1906, in-8.°, pagine 35, (L. 1,50).

427. ZANICHELLI Domenico. — *Giuseppe Mazzini e Vincenzo Gioberti.* « Nuova Antologia », Roma, 1.° luglio 1905, pp. 79-87.

Melisso di Samo.

428. CALÒ Giovanni — *Del preteso paralogismo di Melisso di Samo.* — « Riv. di filosof. e scienze affini ». Bologna, 1904, vol. II, pp 414-419.

Mill.

429. — (John Stuart). — *Augusto Comte e il positivismo*: Trad. dall'inglese di Amedeo DARDANELLI. Roma, tip. Forzani, 1903, in-8.° pp. 230.

430. FRANZONI Andrea. — *La morale utilitaria di Stuart Mill esposta dal prof. Zuccante.* « Rivista filosofica ». Pavia, 1901, fasc. 1.°, pagine 43-57.

431. GNESOTTO Attilio. — *Nota sul canone del metodo indiretto di differenza di I. S. Mill.* « Rivista filosofica », 1903, fascicolo 5.°, pp. 686-692.

432. MARTINAZZOLI A. L. — *La teorica dell' individualismo secondo John Stuart Mill.* Milano, Hoepli, 1905, in-16.° pp. VIII-352, (L. 4,50).

Minucio Felice.

433. BOTTERO O. — *L' Octavius di Minucio Felice e sue relazioni con la coltura classica.* « Rivista filosofica ». Pavia, 1903, fasc. 3.°, pagine 359-397.

434. MONDOLFO Rodolfo — *Il dubbio metodico e la storia della filosofia*: Prolusione a un corso libero di storia della filosofia nell'università di Padova, con appendice storico-critica. Padova - Verona, fratelli Drucker edit., 1905, in-8.°, pp. 188 (L. 2,50).

435. MONDOLFO RODOLFO. — *Dalla dichiarazione dei diritti al manifesto dei comunisti.* « Critica sociale », Milano, 1906, pp. 232-235, 232-235, 329-332, 347-350.

Montaigne.

436. AMBROSI Luigi. — *Michele Montaigne e la sua pedagogia.* « I diritti della scuola » Unione cooperativa editr. 1906, in-16.°, pp 127.

Montesquieu.

437. MONDOLFO Rodolfo. — *La dottrina della proprietà nel Montesquieu.* « Rivista filosofica », Pavia, 1908, fasc. 1.°, pp. 129-135.

Morselli.

438. TROILO Erminio. — *Enrico Morselli come filosofo.* « Note sulla filosofia scientifica ». Estr. dalle « Ricerche e studii di psich. neurol. antropol. e filos. » Milano, Vallardi, 1906, pp. 20.

Muratori.

439. GRANDE Stefano. — *Il pensiero pedagogico di L. A. Muratori.* « Memorie della R. Acc. delle sc. di Torino ». Serie II, vol. XLIII, 1903.

Necker.

440. ZUCCO Maria. — *Una pedagogista del secolo XVIII (Albertina Necker di Saussure).* Torino, 1904, in-16.°, pp. 75 « Bibl. di Filos. e Pedagogia », collez. Paravia, n. 94. (L. 1,60).

Negri.

441. — (Gaetano). — *L' imperatore Giuliano l' Apostata.* Milano, Hoepli, 1901, in-16.°, pp. xx-509. (L. 6,50). « Collezione storica Villari », II, ed. 1902, pp. VXI-523, (L. 6,50).

442. — *Nel presente e nel passato*: Profili e bozzetti storici. 2.ª Ediz. postuma largamente accresciuta. Milano, Hoepli, 1906. Un vol. in-16°. pp. VIII- 423, (L. 4,50).

443. NEGRI G. — *Meditazioni vagabonde*: Saggi critici, 2.ª Ediz. postuma a cura di Michele Scherillo. Milano, Hoepli, 1906. Volume in-16.° di pagine XXIV-416. (L. 4,50).

444. — *Rumori mondani.* 2.ª Ediz. postuma a cura di Michele SCHERILLO, Milano, Hoepli, 1907. Un vol. in-16.°, di pp. XI-445. (L. 4.50).

445. — *Segni dei tempi*: Profili e Bozzetti letterari. Milano, Hoepli; 3.ª Edizione originale (L. 4,50) (La 4.ª Edizione è ancora in corso di stampa).

446. — *Ultimi saggi*: Problemi di religione, di politica e di letteratura. Milano, Hoepli., 1903. Un vol. in-16° di pp. CIV-409. (L. 5,50).

447. DELLA VALLE (Guido). — *Il problema dell' assoluto con particolare riguardo alla dottrina di G. Negri.* « Rivista filosofica ». Pavia, 1902, fasc. 5.°, pp. 660-667.

448. — *Il pensiero filosofico di Gaetano Negri.* Introduzione al volume di G. Negri: « Meditazioni vagabonde », 2.ª Edizione, pp. IX-XXXIII.

449. MORANDO Giuseppe — *In morte del sen. Gaetano Negri.* « Rassegna Nazionale », Firenze, 16 agosto 1902.

450. RANZOLI Cesare. — *L' opera di G. Negri su Giuliano l' Apostata.* « Rivista di filos. e scienze affini » Bologna, ottobre 1901, pp. 295-311.

451. — *Gaetano Negri.* « Rivista di filosofia e scienze affini », Bologna, agosto 1902, pp. 125-133.

452. VIDARI Giovanni. — *Gaetano Negri.* « Rivista filosofica », Pavia, 1902, fasc. 4.°, pp. 461, 469.

453. VITALI Giulio. — *Il momento religioso e Gaetano Negri* « La ras

segna nazionale », 1.° dicembre 1903, Firenze, pp. 474-493.

454. ZUCCANTE Giuseppe. — *Gaetano Negri*: Commemorazione letta nell'adunanza solenne del R. Istituto Lombardo il 5 gennaio 1905, « Rendiconti del R. Istituto Lombardo », Serie II, vol. XXXVIII, 1905, pagine 85-112.

Nettesheym.

455. ROSSI Giuseppe. — *Agrippa di Nettesheym e la direzione scettica nella filosofia del rinascimento.* Torino, Paravia, 1906, in-8.° pagine VII-125. (L. 4.00).

Nietzsche.

456. — (Federico) *La gaia scienza*: Traduzione di Antonio CIPPICO. Torino, fratelli Bocca, editori, 1905, in-8.°, pp. XVIII, 275, (L. 7,00). Bibl. di scienze moderne », n. 22.

457. — *Così parlò Zarathustra*: *un libro per tutti e per nessuno.* Seconda ediz. interamente rifatta sulla versione della prima, da R. G., Torino, fratelli Bocca edit., 1906, in-8°, pp. 309, (L. 7,00). « Bibl. di scienze moderne n. 7 ».

458. — *Le origini della tragedia.* (*Ellenismo e Pessimismo*). Traduzione italiana di CORSI Mario e RINIERI Attilio. Bari, Laterza, 1907, in-8.°, pp. XIX-255. (L. 3,00).

459. — *Al di là del bene e del male*: *Preludio d' una filosofia dell' avvenire.* 3.ª ediz. Versione di Edmondo WEISEL. Torino, Bocca, 1907, in-8.°, pp. VII-229. « Bibl. di scienze moderne, n. 2 ». (L. 5,00).

460. BODRERO E. — *Intorno al profeta di Zarathustra.* « Rivista di filos. e scienze affini », Bologna, Ottobre-dicembre 1907, pp. 676-692.

461. DARCHINI Lucifero. — *Federico Nietzsche e la sua filosofia.* Milano, tip. soc. edit. Sonzogno, 1904, in-16°, pp. 61, (L. 0,15).

462. FRANZONI Andrea. — *Sul Nietzsche.* « Rivista filosofica », Pavia, 1905, fasc. 5.°, pp. 649-668.

463. MOLLE Giacomo — *La concezione materialistica del diritto nella filosofia di F. Nietzsche.* Oneglia, tip. lit. eredi Ghilini, 1905, in-8.° pp. 84.

464. ORESTANO Francesco. — *Le idee fondamentali di Federico Nietzsche nel loro progressivo svolgimento*: Esposizione e critica. Palermo, Reber, in-8.° pp. VIII-359 (L. 5,00).

465. PAGANO Antonio. — *La psicologia della conoscenza di Federico Nietzsche nell' opera « La volontà della potenza ».* « Atti del V Congresso Internazionale di psicologia tenuto in Roma ». Roma, Forzani 1906, pp. 446-448.

466. PETRONE Igino. — *F Nietzsche e L. Tolstoi*, idee morali del tempo: Conferenze lette alla società *Pro Cultura* in Napoli. Napoli, Pierro, 1902 in-16.° pp. V-163. (L. 1,50).

467. SACCHI E. — *L'immoralismo di Nietzsche giudicato da A. Fouillée.* « Rivista filosofica », 1904, fasc. 3.°, pagine 325-354.

468. SACERDOTI Edmondo. — *Federico Nietzsche.* Bagni di Casciana, tip. Lischi e C., 1905, in-8°, pp. 10.

469. TAROZZI Giuseppe. — *Paganesimo e libertà in Giosuè Carducci e Federico Nietzsche.* « Nuova Antologia », Roma, 1.° marzo 1903, pagine 111-124.

470. ZOCCOLI Ettore. — *Federico Nietzsche.* La filosofia religiosa, la morale, l'estetica ». II. ediz., Torino, Bocca, 1901, in-12°, (L. 4,00).
v. 23, 147.

Nizolio.

471. BATTISTELLA Ruggero. — *Mario Nizolio, umanista e filosofo* (*1488-1566*). Treviso, ditta edit. Luigi Zoppelli, 1905, in-8.°, pp. 84.

Occam.

472. CANELLA Giulio. — *Il nominalismo e Guglielmo D'Occam*: Cenno sommario. Padova, tip. del Seminario, 1904, in-8.°, pp. 14.

473. OSBORN-FAIRFIELD Enrico. — *Dai Greci a Darwin*: Disegno storico dello sviluppo dell'idea della evoluzione. Trad. dall' inglese sulla seconda ediz. americana (1896) di Giuseppe NOBILI. Torino, Bocca, 1901, in-8.°, pp VIII-261, (L. 3,50) « Piccola biblioteca di scienze moderne, N 37 ».

Ostwald.

474. ROLLA Alfredo. — *La filosofia energetica* (*W. Ostwald*) Torino, Bocca, 1907, in-8.°, pp. VIII-82, (L. 2,50).
v. 401.

475. OTTOLENGHI Raffaele. — *Influenze orientali sul pensiero umano.* « L'Ateneo Veneto », Anno XXV, vol. II, fasc. 3.°; Anno XXVI, vol. II, fasc. 3.° (appendice). Venezia, 1902-1903.

Palmieri.

476. BOFFITO Giuseppe. — *L'eresia di Matteo Palmieri « cittadin fiorentino ».* « Giornale storico della letteratura italiana ». Torino, volume XXXVII, 1901, pp. 1-69.

Paolo Veneto.

477. MOMIGLIANO Felice. — *Paolo Veneto e le correnti del pensiero religioso e filosofico nel suo tempo.* « Atti dell'Accademia di Udine ». Anno 1905-1906. Serie III, vol. XIII, pp. 61-204. Torino, Bocca, 1907.

478. ROSSI Giuseppe. — *Alcune ricerche su Paolo Veneto.* Torino, ditta G. B. Paravia e C. edit., 1904, in-8.°, pagine VI-154, (L. 5,00).

479. PAPINI Giovanni. — *Il crepuscolo dei filosofi.* Milano, Soc. edit. Lombarda, 1906, in-16.°, pp. XI-293.

Paruta.

480. POMPEATI Arturo. — *Le dottrine politiche di Paolo Paruta.* « Giornale storico della letter. ital. ». Torino, XLVI, 1905, pp. 285-358.

481. PASCAL Carlo. — *Lo scetticismo negli scrittori di Roma repubblicana*: Saggio. « Riv. d'Italia » Roma, febbraio 1904, pp. 249-254.

482. PEROTTI Carlotta. — *Dottrine pedagogiche dei Solitari di Porto Reale.* Casteggio, tip. Cerri, 1907, in-8.°, pp. 51.

Pestalozzi.

483. BRACCIONI Paolo. — *Noterelle sulla vita e sugli scritti del Pestalozzi.* Lanciano, tip. Carabba, 1903, pp. 30.

484. TAURO Giacomo. — *Pestalozzi.* Roma, Unione cooperat. ed., 1907, in-16.°, pp. 178.
v. 324.

Petrarca.

485. CARLINI Armando. — *Il pensiero filosofico-religioso di Francesco Petrarca*: Saggio (VI centenario Petrarchesco). Jesi, tip. edit. Cooperativa, 1904, in-16, pp. 109. (L. 2,00).

486. CARLINI MINGUZZI Editta. — *Studio sul « Secretum » di Francesco Petrarca.* Bologna, Zanichelli, 1906, in-8.°, pp. XIV-166.

487. RIGILLO M. — *Il « Secretum » di Francesco Petrarca.* Cagliari-Sassari, Montorsi, 1907.

488. ROTTA Paolo. — *L'animo di Francesco Petrarca*: Saggio psicologico. Treviso, tip. Zoppelli, 1904.

489. SCOCCIANTI Giovanni. — *Il Petrarca nella storia della filosofia*. Recanati, tip. R. Simboli, 1904, in-8.°, pp. XII-80.

490. SPADA Domenico. — *L'amore del Petrarca* (studio psicologico sul *Canzoniere*) e la canzone « *Chiare, fresche e dolci acque* »: (Commento estetico-letterario), Faenza, tipog. Novelli e Castellani, 1907.
v. 15.

Piccolomini.

491. NARDELLI Ercole. — *Un umanista: Enea Silvio Piccolomini (papa Pio II) precursore in parte di alcuni pedagogisti moderni (Rousseau, Diderot, Kant,* ecc. *col trattato De liberorum educatione*. Torino, Paravia, 1901, pagine 31, (L. 1,00).

Piola.

492. ZUCCANTE Giuseppe. — *Giuseppe Piola*: Commemorazione letta nell'adunanza solenne del R. Istituto Lombardo il 10 gennaio 1907. « Rendiconti del Regio Istituto lombardo », Serie II.ª, vol. XL, 1907, pagtne 65-87.

Pitagora e pitagorici.

493. GIANOLA Alberto. — *Il Sodalizio pitagorico di Crotone*. in-8.°, pp. 22. Bologna, Zanichelli, 1904 (L. 1,25).
— *Il re Numa Pompilio e Pitagora*. Estr. dalla Riv. « Ultra ». in-8.°, pp. 14, Roma, tip. Voghera, 1907, (L. 0,25).

494. PIZZI Italo. — *Pessimismo orientale*. Bari, Laterza, 1902, in-16.°, pp. 129. (L. 1,00). « Piccola Biblioteca di cultura moderna, n. 5 ».

Platone.

495. — *Dialoghi*, trad. da Ruggero BONGHI. Vol. I. Ristampa. Torino, Bocca, 1901, in-16.°. pp. 393. (L. 5,00).

496. — *Dialoghi*, tradotti da Ruggero BONGHI, vol. VIII. Torino, Bocca, 1901, in-16.°, pp. 341, (L. 5,00).

497. — *Dialoghi*, trad. da Ruggero BONGHI, vol X. Torino, Bocca, 1902, in-16.°, pp. 248 (L. 4,00).

498. — *Dialoghi*. trad. da Ruggero BONGHI, vol. XI. Torino, Bocca, 1903, in-16.°

499. — *La repubblica*. Libro I. Testo e commento per cura di V. BRUGNOLA. Firenze, succ. Le Monnier, 1901. Un vol. in-8.°, pp. XXIII-115, (L. 2,00).

500. — *L'apologia di Socrate ed il Critone*. Trad. di Basilio PUOTI. *L'Eutifrone*. Trad. di Emanuele ROCCO. Napoli, Luigi Chiurazzi, 1903, in-24.° pp. 96.

501. — *Il Fedone o dell'anima*: Dialogo. Testo e traduz. con dichiarazione e note di E. M. AGGARBATI. Padova, tip. del Seminario, 1903, in-16.°, pagine XVIII-296, (L. 1,00).

502 — *L'apologia di Socrate* con note italiane del prof. Carlo FUMAGALLI. Seconda edizione accuratamente riveduta. Roma-Milano, Soc. edit. Dante Alighieri di Albrighi Segati e C., 1905, in-16.°, pp. 67. (L. 0,75).

503. — *Il Timeo* tradotto da Giuseppe FRACCAROLI. Torino, Bocca, 1906, in-8.°, pp. XVI-424, (L. 8,00). Il « Pensiero greco », vol. I.

504. — *Il Critone*, dichiarato da Eugenio FERRAI, 2.ª edizione riveduta da Giuseppe FRACCAROLI. Torino, Loescher, 1908, in-8°, pp. XXII-37 (L. 1,00).

505. BILLIA Lorenzo Michelangelo. — *Vétilles d'un lecteur de Platon*. Estr. dall'« Archiv für Geschichte der Philosophie ». Berlin, Reimer, 1905.

506. BORTOLUCCI Giovanni. — *Il delitto e la pena nei dialoghi di Platone*. « Archivio giuridico " Filippo Serafini „ », vol. LXXIV Serie III, vol. III, 1905, pp. 177-258.

507. CALDERINI Aristide. — *Intorno ad Ulisse e ad Achille in Platone*. « Rendiconti R. Istituto Lombardo di Scienze e Lettere », Serie II, volume XXXIX, 1906, pp. 1003-1010.

508. CHIAPPELLI Alessandro. — *Ueber die Spuren einer doppelten Redaktion des Platonischen Theaetets*, « Archiv für Geschichte der Philosophie », Berlin, 1904.

509. COLOMBO Bice. — *La Pedagogia nei dialoghi di Platone*. Sassari, tip. Dessì, 1904, in-8,°, pp. 30.

510. CRESPI Achille. — *Intorno all'interpretazione di un luogo matematico di Platone*. « Rivista di filosofia e scienze affini ». Bologna 1903, vol. I, pp. 343-349.

511. GRASSI BERTAZZI G. B. — *Coscienza ed incoscienza nella psicologia platonica*. Un vol. di pp. 504. Catania, Giannotta 1904, (L. 5,00).

512. GROPPALI Alessandro. — *La teoria del piacere in Platone ed Aristotele*. « Memorie del R. Istituto Lombardo di scienze e lettere », volume XXI, (XII della Serie III), fasc. II.

513. LILLA Vincenzo. — *Il sofisma del falso fatto nell'ideologia del « Menone » di Platone*. « Atti dell'Accademia Pontaniana » Napoli, 1901, vol. XXXI, memoria, n. 1, pp. 29.

514. - *L'utopia della Repubblica di Platone e l'ideale della vita*. « Atti dell'Accademia Pontaniana », Napoli, 1903, vol. XXXIII, memoria n. 5, pp. 12.

515. LOMBARDO-RADICE G. — *Osservazioni sullo svolgimento della dottrina delle idee in Platone*. Parte I. Firenze, tip. Galileiana, 1903, in 8.°, pp. 91, (L. 2,00).

516. LOMBARDO RADICE Giuseppe. — *Studi platonici*. Arpino, Fraioli, 1906, in-8.°, pp. 256.

517. NICOTRA Leopoldo. — *Quali siano i nuovi detrattori di Platone*. « Rendiconti e memorie della R. Accad. degli Zelanti di Acireale ». Serie III, vol. III (1903-1904), pp. 1-87.

518. VAILATI Giovanni. — *A proposito di un passo del Teeteto e di una dimostrazione di Euclide*. « Rivista di filos. e scienze affini », 1904, vol. I, pp. 378-388.

519. — *La teoria del definire e del classificare in Platone e i rapporti di essa con la teoria delle idee*. « Riv. filosofica », 1906, fasc. I, pp. 62-73.

520. — *A study of Platonic terminology*. « Mind », vol. XV, n. 60.

521. — *Le vedute di Platone e di Aristotele sugli inconvenienti di un insegnamento prematuro della Filosofia*. « Rivista di psicologia applicata », vol. III, 1907, Bologna, pp. 398-406.

522. VARISCO B. — *Sopra un passo di Platone*. « Atti del R. Istituto veneto di scienze, lett. ed arti », Venezia, 1906-1907, pp. 203-209.

Pontano.

523. ROMANO Michele. — *La trattatistica politica del sec. XV ed il « De Principe » di G. Pontano*. Potenza, Garramone e Marchesiello, 1901, in-8.°, pp. 39.

Porfirio.

524. — ROMAMO Pietro. — *Per la storia del neo-platonismo. Porfirio filosofo*. Torino, tip. Artale, 1903, in-8.°, pp. 26.

Protagora.

525. BODRERO Emilio. — *Lo stile di Protagora*. « Rend. Acc. Lincei », Serie V, Vol. XII, fasc. 3-4, 1903, pp. 103-121.

526. BODRERO Emilio. — *Le opere di Protagora.* « Rivista di Filologia e di istruz. class. », ottobre 1903, pagine 558-595.

527. — *Partizioni del λόγος di Protagora* « Bollett. di Filol. class. », ottobre 1903.

528. LEVI Alessandro. — *Contributo ad un' interpretazione del pensiero di Protagora.* « Atti del Reale Istituto Veneto di scienze, lettere ed arti », Anno accad. 1905-1906. Tomo LXV, parte II, pp. 597-625.

Richter.

529. — (Gian Paolo). *La Levana o scienza dell'educazione:* Traduz. dall'originale tedesco a cura di Alessandro ARRÒ, con prefazione di Giuseppe ALLIEVO. Torino, Unione tipografico-editrice, 1903, pp. VIII-461 (L. 4,00).

530. LEVI Adolfo. — *Le idee pedagogiche di Gian Paolo Richter.* « Rivista di Filosofia e scienze affini ». Bologna, fasc. maggio-giugno 1904, pag. 21.

Romagnosi.

531. — (G. D.). *Saggi politici e filosofici,* con prefazione e note di Cesare Enrico AROLDI, Milano, Sonzogno, 1903, in-16.°, pp. 95, (L. 0,25). « Biblioteca universale, n. 312 ».

532. BARTOLOMEI Alfredo. — *Del significato e del valore delle dottrine di Romagnosi per il criticismo contemporaneo.* Roma, Bocca, 1901, in-8.°, pp. 98, (L. 2.00).

533. BIAMONTI Luigi — *Il principio di causalità e il concetto di legge nel sistema filosofico del Romagnosi.* « Riv. It. di Sociologia », maggio-agosto 1906, pp. 294-307.

534. — *Saggio di interpretazione del concetto di ordine morale di ragione nel sistema etico-giuridico romagnosiano.* Scansano, tip. degli Olmi di C. Tessitori, 1907, in-8.°, pp. 83.

535. CRESPI Achille. — *Vita di Gian Domenico Romagnosi,* con un elenco delle opere per la prima volta disposto in ordine cronologico ed un'appendice sulla beneficenza secondo le teorie filosofiche di lui. Monza, tip. Artigianelli, 1907, in-8.°, pp. 34.

536. D'AGUANNO Giuseppe. — *Gian Domenico Romagnosi filosofo e giureconsulto.* Parte I, « La speculazione teorica e i principî fondamentali dell'etica », Palermo, 1902, (Pubbl. nella « Rivista di storia e filosofia del diritto », vol. II, numeri 11-12). Parte II, « Il sistema di diritto naturale in rapporto alle moderne dottrine di filosofia del diritto », Parma, tip. cooperativa parmense, 1906-1907.

537. GROPPALI Alessandro. — *Il problema dell'origine e del fondamento intrinseco del diritto nelle opere del Romagnosi.* « Rivista filosofica ». Pavia, 1902, fasc. 5, pp. 634-659.

538. MAZZALORSO Giuseppe. — *I fondamenti dell'etica in Gian Domenico Romagnosi.* « Rivista di filos. e scienze affini », Bologna, ottobre 1901, pp. 421-441.

539. — *Della dottrina morale di Gian Domenico Romagnosi.* Bologna, Beltrami, 1902, in-8.°, pagine 72, (L. 1,00).

540. MONDOLFO Rodolfo. — *L' educazione secondo Romagnosi.* « Rivista filosofica », 1903, fascicolo 1, pagine 92-114 fasc. 2, pp. 205-217.

541. ROMANO Pietro. — *La dottrina della ragione e la filosofia civile in G. D. Romagnosi.* « Riv. It. di Sociologia », luglio-agosto 1903, pagine 389-409.

v. 682.

542. ROMANO Antonio. — *La morale nella poesia greca da Omero a Teognide.* Torino, Pavia, 1901, in-16.°, pp. 65, (L. 1,30).

Rosmini.

543. — (Antonio). — *Carteggio fra Alessandro Manzoni* e *Antonio Rosmini,* raccolto e annotato da GIULIO BONOLA, Milano, Cogliati, 1901, in-16.°, pp. XV 599, (L. 4,00).

544. — *Sulla educazione*: tre lettere raccolte a cura del sac. Bernardino Balsari. Novara, tip. Miglio, 1902, in-16.°, pp. 37.

545. — *Scritti sul matrimonio.* Roma, 1902, in-8.°, pp. IV-363.

546. — *Epistolario completo,* con appendice. Casale Monferrato, tip. Giovanni Pane, 1905, in-8.°, 13 voll. (L. 101).

547. — *Storia dell' umanità*: Schizzo inedito. « Rivista Rosminiana », Lodi, I, 1906-07, 2, p. 1.

548. — *Pensieri psicologici.* « Rivista Rosminiana », Lodi, I, 1906 07, 3, p. 73.

549. — *Traccie di una Ideologia e di una Logica.* « Rivista Rosminiana », Lodi, I, 1906-07, 4, p. 145.

550. — *Filosofia delle matematiche.* Pensieri. « Rivista Rosminiana », Lodi, I, 1906-07, p. 213.

551. — *Pensieri politici — Sul popolo sovrano.* « Rivista Rosminiana », Lodi, I, 1906-07, p. 277.

552. — *Pensieri intorno alle belle arti.* « Rivista Rosminiana », Lodi, I, 1906 07, 7, p. 349.

553. — *Giudizi artistici dal « Diario dei Viaggi ».* « Rivista Rosminiana », Lodi, I, 1906-07, 9, p. 485.

554. — *Una soluzione delle equazioni di secondo grado dal « Diario dei Viaggi ».* « Rivista Rosminiana », Lodi, I, 1906-07, 10, p. 550.

555. — *Compendio di etica e breve storia di essa,* con annotazioni di G. B. P., Roma, Desclée Lefebvre, 1907, in-8.°, pp. XV-296.

556. — *Dell' unità della virtù.* « Riv. Rosminiana », Lodi, II, 1907-08, 1, p. 1.

557. — *Diario Filosofico di Adolfo...* I. Alfonso Testa — II. Pasquale Galluppi. « Rivista Rosminiana », Lodi. II, 1907-08, 5, p. 289; 6, p. 369; 7, p. 438; 8, p. 595; 9, p. 569; 10, p. 633.

558. A. G. P. — *Antonio Rosmini nell' ultima opera sociologica del professor Rossignoli.* « Rivista Rosminiana », Lodi, I, 1906-07, 8, p. 436.

559. — *Se i nullatenenti appartengano, secondo il Rosmini, alla società civile.* « Rivista Rosminiana, Lodi, II, 1007-08, 3, p. 164.

560. BUSTICO Guido. — *Un' amicizia di Ant. Rosmini; con documenti inediti.* « Atti della I. R. Acc. di scienze lettere ed arti degli Agiati di Rovereto ». Vol. XIII, fasc. I, (gennaio-marzo 1907,), pp. 49-76.

561. CAVIGLIONE Carlo. — *Qual' è il vero Rosmini?* « La Critica », Napoli, IV, 1906, pp. 328-331.

562. — *L' ortodossia delle dottrine filosofiche rosminiane.* « La Rassegna nazionale », Firenze, 16 settembre 1905, pp. 263-276; 16 ottobre 1905, pp. 535-551.

563. CEVOLANI Giuseppe. — *La teoria rosminiana della conversione dei giudizi.* Monza, tip. Artigianelli, 1905.

564. — *Sopra un passo illogico della logica del Rosmini.* Berlin, Georg. Reimer, 1908.

565. DE NARDI Pietro. — *Rosmini e Kant*: studio comparativo e critico: lettura fatta all' Università di Bologna. Forlì, tip. Sociale, 1902, in-8°, pp. 60.

566. — *Della essenza e destinazione dell' anima umana secondo la scuola rosminiana, e nei rapporti col sensismo, materialismo, positivi-*

smo e pessimismo. Psicologia metafisica. Forlì, tip. Sociale, 1904, in-8°, pp. 50.

567. GAVAZZI Corinna. — *Il pensiero critico-letterario di A. Rosmini.* « Rivista Rosminiana ». Lodi, I, 1906-07, 9, p. 487; 10, 553 — II, 1907-08, 1, p. 15; 4, p. 244; 5, p. 306; 6, p. 414; 7, 484; 10, p. 676.

568. GENTILE Giovanni. — *Ancora del vero Rosmini e di un principio di storia della filosofia.* « La Critica ». Napoli, 1907, pp. 169-172.

569. GIAMPICCOLO Erminio. — *La filosofia della politica di Antonio Rosmini.* Catania, tip. del Commercio, 1901, in-8.°, pp. 144.

570. GUASTELLA C. — *Dottrina di Rosmini sull' essenza della materia.* Fasc. 1. Palermo, scuola tip. Boccone del povero, 1901, in-8.°, pp. 120.

571. MORANDO Giuseppe. — *L' origine dell' anima umana secondo la dottrina di A. Rosmini.* « La rassegna nazionale ». 1.° marzo 1902. Firenze, pp. 41-74.

572. — *Esame critico delle XL proposizioni rosminiane condannate dalla S. R. U. Inquisizione*: Studi filosofico-teologici di un laico nel 50° anniversario della morte di Antonio Rosmini, 1855-1905. Milano, tip. edit. L. F. Cogliati, 1905, in-8°, pp. CXXXVII-993.

573. — *Sintesi del libro sulle quaranta proposizioni rosminiane.* « La rassegna nazion. ». Firenze, 16 marzo, 1906, pp. 289-319; 1.° aprile 1906, pp. 458-480; 16 aprile 1906, pp. 643-656; 16 giugno 1906, pp. 671-686.

574. — *Sintesi del libro sulle* XL *proposizioni rosminiane, con appendice, polemica e rettificazioni.* Pistoia, Flori, 1905.

575. — *Osservazioni intorno ai precedenti pensieri (di Antonio Rosmini) sulla sovranità popolare.* « Rivista Rosminiana ». Lodi, I, 1906-07, 6, p. 279.

576. MORANDO Giuseppe. — *Spunti Antirosminiani in Germania.* « Rivista Rosminiana ». Lodi, II, 1907-08, 1, p. 59.

577. — *Il Rosminianismo e l' Enciclica « Pascendi ».* « Rivista Rosminiana ». Lodi, II, 1907-08, 5, p. 328.

578. — *A. Rosmini e la Pedagogia.* « Riv. Rosminiana ». Lodi, II, 1907-08, 6, pp. 375.

579. NICOTRA Leopoldo. *Antonio Rosmini medico e naturalista.* « Rivista Rosminiana ». Lodi, I, 1906-07, 5, p. 215; 7, p. 367; 9, p. 590; 10, p. 584; II, 1906-08, 1, p. 33; 7, p. 467; 8, p. 536; 9, p. 586; 10, p. 662.

580. ORESTANO Francesco. — *Rosmini.* Roma, « I diritti della scuola », 1908, in-16° pp. 150 (L. 1,00).

581. POMETTI Francesco. — *Echi rosminiani.* « Nuova Antologia ». Roma 16 luglio 1907, pp. 329-335.

582. RINALDI Rinaldo. — *Nella Camera dei Cimeli di A. Rosmini in Stresa*: Ricordi e riflessioni. « Rivista Rosminiana ». Lodi, I, 1906, 3, p. 113.

583. RUSCONI Pietro. — *Antonio Rosmini.* Commemorazione. « Atti dell' I. R. Accademia di scienze, lettere ed arti degli Agiati di Rovereto » — vol. XI, fasc. 3-4. Rovereto, 1905, pp. 235-254.

584. SCHMIDT-BLANKE Bernard. — *Neue Rosminiliteratur.* « Rivista Rosminiana ». Lodi, I, 1906, 5, p. 250.

585. SERENA Augusto. — *Di una dissertazione del Rosmini che si credeva smarrita.* « Atti dell' I. R. Accademia di scienze lettere ed arti degli Agiati di Rovereto ». Vol. XIII, fasc. I, gennaio-marzo, 1907, pp. 3-8.

Rossetti Gabriele.

586. LUZZI Giovanni. = *Le idee religiose di Gabriele Rossetti.* Firenze, tip. ed. Claudiana, 1903, in-8°, pp. 39.

587. ROTTA Paolo. — *Un capitolo di Storia della coscienza religiosa medioevale.* Estratto dalla « Rivista d'Italia » Roma, 1906.

588. — *La filosofia del linguaggio nella filosofia greca, nella Patristica, e nella Scolastica*: Opera premiata dalla R. Accademia di Scienze morali e politiche di Napoli.

Rousseau.

589. — (Gian Giacomo). — *L' Emilio:* Luoghi scelti ed annotati da A. STOPPOLONI. Roma - Milano, Soc. ed. Dante Alighieri, 1907, in-16°, pagine 196. (L. 2,00).

590. GAIO Antonio. — *Rousseau e l' Émile*: Saggio pedagogico letterario. Tempio, tip. Tortu, 1907, in-8°, pp. 32.

591. LEMBO L. — *L' Emilio di Gian Giacomo Rousseau.* Campobasso tip. De Gaglia e Nebbia, 1907, in-16°, pp. 37.

592. LUZZATTO Elena. — *Il pensiero pedagogico nell'Émile di Jean Jacques Rousseau*, preceduto da una lettera di Roberto ARDIGÒ. Venezia, tip. Visentini, 1902, in-8°, pp. 156. (L. 2,50).

593. MAGNONI Teresita. — *La Sofia dell' Emilio del Rousseau dal punto di vista pedagogico.* Napoli, tip. Gennaro Priore, 1904, in-8°, pp. 54.

594. MONDOLFO R. — *Il Contratto Sociale e la tendenza comunista in J. J. Rousseau.* « Riv. di filos. e scienze affini ». Bologna, Ottobre-dicembre 1907, pp. 693-717.

595. MORGANA Laurent. — *Essai critique sur Émile et Sophie ou les Solitaires, par J. J. Rousseau.* Sassari, tip. Gallizzi, 1907, in-8°, pp. 41.

596. NICOTRA D'URSO Edoardo. — *Emilio o dell' educazione, di G. Giacomo Rousseau*: Appunti ed osservazioni. Catania, tip. Galatola, 1906, in-16°, pp. 34.

597. SACERDOTE Ester. — *La donna nella concezione pedagogica di J.J. Rousseau.* Voghera, tip. Riva e Zolla, 1904, in-8°, pp. 40.

598. SEGRÈ Carlo. — *La condanna del Rousseau a Ginevra.* « Nuova Antologia » Roma, 1.° giugno 1906, pp. 369-379.

599. STOPPOLONI Aurelio. — *Gian Giacomo Rousseau.* Roma, Unione cooper. ed., 1906, in-16° pp. 213.

Saccheri.

600. VAILATI G. — *Di un' opera dimenticata del P. Gerolamo Saccheri: Logica demonstrativa*, 1697. « Rivista filosofica », Pavia, 1903. fasc. 4.° pp. 528-540.

Sacchi.

601. PELLEGRINI Maria Cleofe. — *I principii pedagogici di Giuseppe Sacchi*: Conferenza. Milano, tip. Moreo, 1893, pp. 14. (L. 0,50).

602. SALVATELLI R. — *Storia della filosofia.* Bari, tip. Trizio, 1903, in-8°, pp. 62.

Savonarola.

603. MARIANO Raffaele. — *Per la reintegrazione storica del Savonarola.* « Nuova Antologia », Roma, 1.° giugno 1903, pp. 478-489.

Schelling.

604. — (F. G.). — *Dante considerato sotto l' aspetto filosofico.* Traduz. e note di G. BATTELLI. Firenze, Seeber, 1905, in-8°, pp. 14.

605. — *Bruno o il divino ed il naturale principio delle cose.* Trad. prefaz. e note di A. VALORI. Torino, Bocca, 1906, in-12°. (L. 2,50).

606. SCHELLING F. G. — *Sistema dell' idealismo trascendentale,* tradotto da LOSACCO M. Un vol. in-8°, di pagine XIII-320 « Classici della Filosofia moderna » n. 5. Bari, Laterza, 1908. (L. 6,00).

607. CRESPI Attilio. — *Federigo Guglielmo Schelling e le varie fasi del suo pensiero filosofico.* Milano tip. dell' Istituto Marchiondi, 1903, in-8.° pp. 61.

608. ORESTANO Francesco. — *Zurück auf Schelling?* « Rivista di filosofia e scienze affini », Bologna, maggio-giugno 1908, pp. 415-418.

609. SCHIATTARELLA R. — *La coscienza etica della Grecia primitiva.* « Riv. It. di Sociologia ». Settembre-dicembre 1901, pp. 603-638.

Schopenhauer.

610. — (Arturo) *Pensieri e frammenti*: Traduzione di Mario CERATI. Milano, Soc. editrice Sonzogno, 1905, in-16.°, pp. 112. (L. 0,25), « Biblioteca Universale N. 333 ».

611. — *La metafisica dell' amore.* I^a trad. it. di N. L., Napoli, Soc. ed. partenopea, 1906, in-16.° pp. 70.

612. — *Morale e religione.* Dai « Parerga und Paralipomena » e dai « Neue Paralipomena ». Torino, fratelli Bocca, 1908, in-8.° pp. 314. (L. 8,00). « Biblioteca di Scienze moderne », n. 40.

613. BONANNO G. — *La « Volontà » in A. Schopenhauer.* Torino, Bocca 1903, in-8.°. (L. 2,00).

614. CHIALVO Guido. — *L' estetica di A. Schopenhauer*: Saggio espositivo-critico. Roma, tip. edit. italiana, 1904, in-8.°, pp. 179. (L. 4,00).

615. CROCE Benedetto. — *De Sanctis e Schopenhauer.* « Atti dell' Accademia Pontaniana ». Napoli, 1902, vol. XXXII, memoria n. 6, pp. 13.

616. MARCHESINI Antonio. — *Appunti sulla pedagogia di A. Schopenhauer.* « Rivista di filos. e scienze affini », Bologna, ottobre-dicembre 1906, pp. 667-716.

617. MELLI Giuseppe. — *La filosofia di Schopenhauer.* Firenze, Bernardo Seeber edit., 1905, in-16°, pp. 320. (L. 3,50).

618. TILGHER Adriano. — *La filosofia del diritto di A. Schopenhauer.* « La rassegna nazionale ». Firenze, 1.° marzo 1908, pp. 55-69.

619. ZANOTTI BIANCO O. — *Schopenhauer e la gravitazione universale.* « Rivista filosofica ». Pavia, 1906, fascicolo 2.°, pp. 255-261.

620. ZOCCOLI Ettore. — *L' estetica di Arturo Schopenhauer*: Propedeutica all' estetica Wagneriana. Milano, Agnelli, 1901, in-8.° pagine 85. (L. 1,50).

621. ZUCCANTE G. — *Frammenti della storia di un' anima (Arturo Schopenhauer).* « Riv. di filos. e scienze affini ». Bologna, Maggio-giugno 1907, pp. 347-376.

Scoto Erigena.

622. MANGANO Vincenzo. — *Scoto Erigena e Giordano Bruno. Vita e pensiero di Giordano Bruno.* Palermo, Società Siciliana di cultura, 1907, in-8.° pp. 54. (L. 0,75).

Seneca.

623. PASCAL Carlo. — *La religione di Seneca e il pensiero epicureo.* « Rendiconti Reale Istituto Lombardo di scienze e lettere ». Serie II, Vol. XXXIX, 1906, pp. 471-476.

Senofane.

624. LEVI Marco. — *Senofane e la sua filosofia*: Studio critico-espositivo. Torino, Clausen, 1904, in-8.° pp. 63. (L. 1,25).

Senofonte.

625. GARELLO Luigi. — *La purificazione morale* (Κάθαρσις) *nell' Anabasi senofontea.* Perugia, tip. Guerriero Guerra, 1905, in-8.°, pp. 42.

Sestii.

626. GIANOLA Alberto. — *I Sestii filosofi romani.* in-8.°, pp. 11, Roma, Tip. Voghera, 1907.

Simmel.

627. ZOCCOLI E. — *La concezione formale della sociologia secondo Giorgio Simmel.* « Rivista di filos. e scienze affini ». Bologna, Marzo-aprile 1907, pp. 196-215.

Smith.

628. CARASSALI Settimo. — *La simpatia in Adamo Smith.* « Rivista di filosofia e scienze affini ». Bologna, 1903, vol. I, pp. 292-313.

Soave.

629. FONTANA Leopoldo. — *Francesco Soave* (1743-1806). Pavia, tip. Ponzio, 1907, pp. 84.

Socrate.

630. BOETTI Vittorio. — *La teoria utilitaria nella morale socratica.* Mortara - Vigevano, Cortellezzi, 1904, in-8.°, pp. 44.

631. BORSA Egidio. — *Il politeismo di Socrate*: Breve studio delle fonti riguardanti il concetto socratico del divino. Torino, Grafica ed. politenica, 1907, in-8.° pp. 51.

632. PASCAL Carlo. — *La prima dottrina di Socrate,* « Rendiconti Reale Ist. Lombardo di sc. e lettere ». Serie II, vol. XXXIX, 1905, pp. 317-326.

633. ROSTAGNO Luigi Andrea. — *Ancora del naturalismo di Socrate*: Appunti. Torino, Petrini, 1904. in 8.°, pp. 16. (L. 0,60).

834. SPAVENTA Bertrando. — *Da Socrate a Hegel*: Nuovi saggi di critica filosofica a cura di Giovanni GENTILE. Bari, Gius. Laterza e figli tip. edit., 1905, in-8.°, pp. XVI-432. (L. 4,50) « Bibl. di coltura moderna » n. 17.

635. ZUCCANTE G. — *Intorno al principio informatore e al metodo della filosofia di Socrate.* « Rivista di filos. e scienze affini ». Bologna, febbraio 1902, pp. 159-187.

636. — *Il bello e l' arte nella dottrina di Socrate.* « Rendiconti del R.° Istituto Lombardo di scienze e lettere », Serie II, vol. XXXV, 1902, pp. 920-934.

637. — *La donna nella dottrina di Socrate.* « Rivista filosofica » Pavia, 1903, fasc. I, pp. 13-55; fasc. III, pagine 303-339.

638. — *Sul concetto del bene in Socrate a proposito del suo asserito utilitarismo.* « Rivista filosofica », 1904, fasc. IV, pp. 453-476, fasc. V, pp. 597-621.

639. — *Dei veri motivi del processo e della condanna di Socrate.* « Rendiconti del R. Istituto Lombardo », Serie II, vol. XXXVIII, 1905, pagine 1047-1061.

640. — *Socrate*, articolo nel « Dizionario illustrato di Pedagogia » diretto da L. Credaro e A. Martinazzoli. Milano, Vallardi, 1907.

641. SPAMPANATO Vincenzo. — *Quattro filosofi napoletani nel carteggio di Galileo.* Portici, Della Torre, 1907, in-8.°, pp. 156.

Spaventa.

v. 110.

Spedalieri.

642. CIMBALI G. — *Il naturalismo ed il razionalismo di Nicola Spedalieri.*

« Atti della R. Accad. Peloritana ». Messina, Vol. XXI, 1906, fasc. II, pp. 223-258.

643. LABANCA Baldassare. — *Nicola Spedalieri e il suo monumenlo in Roma.* Roma, tip. Cooperativa, 1903.

644. TROILO Erminio. — *Gli ideali di Nicola Spedalieri.* « Riv. di filos. e scienze affini ». Bologna, 1903, volume II, pagine 36-53.

645. — *Storia e psicologia della questione Spedalieri.* « Il vero Spedalieri ». Numero unico, 27 novembre 1903, Roma.

v. 16.

Spencer.

646. — (Herbert). — *Fatti e commenti*: Versione dall'inglese di Guglielmo SALVADORI. Torino, Bocca, 1903, in-8.°, pagine VIII-211, (L. 6,00). « Bibl. di scienze moderne », n. 13.

647. — *Introduzione alla scienza sociale.* III.ª edizione italiana sulla IX edizione inglese ricorretta e aumentata. Torino, Bocca, 1904, in-8.°, pp. VI-408. (L. 9,00). « Biblioteca di scienze moderne », n. 15.

648. — *L'evoluzione della vita*: Prima traduzione italiana di Guglielmo SALVADORI. Torino, fratelli Bocca, 1906, in-8.°, pagine VI-276. (L. 7,00). « Bibl. di scienze mod. », n. 23.

649. — *Istituzioni politiche*, traduz. di Ferida FEDERICI riveduta da Felice Tocco. Città di Castello, tip. ed. S. Lapi, 1904, in-16.°, pp. 571, (L. 5).

650. — *I primi principii.* II. ediz. italiana sulla VII. ediz. inglese per cura di Guglielmo SALVADORI. Torino, Bocca, 1901, in-8.°, pp. XVI-448 (L. 10). « Biblioteca di scienze moderne » n. 10. (Ristampa, 1905).

651. — *Le basi del pensiero.* I.ª edizione italiana con una introduz. di Guglielmo SALVADORI. Torino, Bocca, 1907, in-8.°, pagine VI-294, (L. 8). « Bibl. di scienze moderne », n. 28.

652. SPENCER H. — *Le basi della morale.* III. ediz., ital., per cura di Guglielmo SALVADORI. Torino, Bocca, 1907, in-8.°, pp. VIII-281. (L. 7). « Biblioteca di scienze mod. » n. 16.

653. ALLIEVO Giuseppe. — *Il testamento filosofico di Herbert Spencer.* « Atti della R. Accademia delle scienze di Torino ». Vol. XXXVIII, disp. 1-5. 1903, pp. 22-32.

654. BARZELLOTTI G. — *Commemorazione di Herbert Spencer.* « Rendiconti della R. Accad. dei Lincei: classe scienze morali, storiche e filosofiche ». Serie V, volume XIII, fasc. 1-2. Roma, 1904, in-8.°.

655. CHIALVO Guido. — *Commemorazione di Erberto Spencer*, 13 dicembre 1903. Roma, tip. Sallustiana, 1904 in-8.°, pp. 43.

656. CHIAPPELLI A. *L'ultima parola di Herbert Spencer.* « Nuova Antologia », Roma, 1.° ottobre 1902, pp. 385-391.

657. CRESPI Angelo. — *La religione nella filosofia di H. Spencer.* « Riv. di filos. e scienze affini ». Bologna, 1904. Vol. I, pp. 107-122.

658. DALLARI G. — *Il pensiero filosofico di Herbert Spencer.* Torino, Bocca, 1904, in-4.°. (L. 2,00).

659. DARDANELLI AMEDEO. — *Critica delle idee di Spencer sull'educazione letteraria e artistica.* Roma, 1903, pp. 63.

660. DE NARDI PIETRO — L'*assoluto inconoscibile di Herbert Spencer*: Esposizione, storia e critica. Forlì, tip. Sociale, 1904, in-8.°, pp. 65.

661. FAGGI Adolfo. — *H. Spencer e il suo sistema filosofico.* « Rivista filosofica », Pavia, 1904, fasc. 1.°, pagine 3-29.

662. JUVALTA E. — L*a dottrina delle due Etiche di H. Spencer.* « Rivista filosofica », 1904, fasc. I, pp. 56-76, fasc. II, pp. 229-250, fasc. III, pagine 373-405.

663. KOVALEWSKY M. — *La dottrina sociale di Herbert Spencer.* « Rivista ital. di sociologia », Roma, marzo-giugno 1904, pp. 153-178.

664. LEVI Alessandro. — *Sur le droit naturel dans la philosophie de Spencer.* « Comptes rendus du II. Congrès international de philosohie » Genève, Kündig, 1905, pagine 651-658.

665. MARCHESINI G. — *La metafisica di H. Spencer.* « Riv. di filos. e scienze affini » 1904, vol. I, pp. 6-29.

666. MARCOCCHIA Giacomo. — L'*individualismo politico-sociale di H. Spencer.* « Rivista dalmatica » Zara, fas. 2.°, ottobre-novembre 1902, pagine 177-183.

667. MAZZALORSO Giuseppe. — *Il concetto di pena di H. Spencer.* « Rivista di filos. e scienze affini » 1905, vol. II, pp. 533-548.

668. MOMIGLIANO Felice. — *Le idee estetiche di H. Spencer.* « Riv. di filosofia e scienze affini », 1904, volume I, pp. 133-146.

669. MORSELLI Enrico. — *In morte di Erberto Spencer.* — « Riv. ligure di scienze, lettere ed arti ». Genova, estr. di pp. 8, 1903.

670 Mosso Angelo. — *Herbert Spencer nella sua autobiografia.* « Nuova Antologia », Roma, 16 giugno 1904, pp. 577-586.

671. MOTTA Giuseppina. — *Herbert Spencer e la sua dottrina*: Considerazioni. Udine, tip. Domenico Del Bianco, 1904, in-8.°, pp. 23.

672. NAPODANO Angelo Vittorio. — *Le leggi del moto economico secondo la teorica spenceriana.* Napoli, Detken e Rocholl, 1906, in-8.°, pagine 35. (L. 1,00).

673. NASCIMBENI Giovanni. — *La teoria del diritto naturale nello Spencer e nell' Ardigò.* « Rivista di filosofia e scienze affini », 1905, volume, II. pp. 660-703.

674. ORANO Paolo. — *Herbert Spencer.* « Riv. di filos e scienze affini » 1904, vol. I, pp. 94-96.

675. PIETROPAOLO F. — *Il testamento filosofico di Spencer.* « Riv. di filosofia e scienze affini ». Bologna, novembre 1902, pp. 511-522.

676. RANZOLI Cesare. — *La fortuna di H. Spencer in Italia.* « Rivista di filos. e scienze affini » 1904, vol. I, pp. 97-106, 219-236, 440-467.

677. ROMEO Girolamo. — *Herbert Spencer* « Accademia dafnica di Acireale », vol. X, 1905, in-8.°.

678. ROTTA Paolo. — *L'eredità filosofica di H. Spencer.* « La rassegna nazionale », 16 dicembre 1904, pagine 636-652.

679. SACERDOTE Salvatore. — *La vita di Herbert Spencer ed I primi principi.* Torino, Lattes, 1907, in-16.°, pp. 286. (L. 2,00).

680. SALVADORI Guglielmo. — *L'etica evoluzionista*: Studio sulla filosofia morale di Herbert Spencer. Torino, Bocca, 1903, in-8.°, pp. XV-476. (L. 10,00).

681. — *Herbert Spencer.* « Riv. di filos. e sc. affini », 1904, vol. I, pp. 1-5.

682. SANTINI Guido. — *H. Spencer e G. D. Romagnosi.* « Riv. di filos. e scienze affini », 1904, vol. I, pp. 123-132.

683. SEGRÈ Moisè. — *La pedagogia di Herbert Spencer*: Studio critico. Torino, Clausen, 1906, in-8.°, pp. 70.

684. SERGI G. — *Herbert Spencer.* « Nuova Antologia ». Roma, 1.° genn. 1904, pp. 132-139.

685. *Sociologia (la) spenceriana.* — Milano, tip. della società editrice Sonzogno, 1904, in-16.°, pp. 62. (L. 0,15). « Bibliot. del popolo », volume CCCXLIII.

686. SOLARI Gioele. — *L'opera filosofica di H. Spencer*. Bergamo, Bolis, 1904.
687. TAROZZI Giuseppe. — *La sintesi di H. Spencer*. « Riv. di filos. e scienze affini », 1904, vol. I, pp. 30-54.
688. TILGHER Adriano. — *La Giustizia di Herbert Spencer*: Studio critico. Estr. dalla « Rivista di scienze e lettere », Anno VIII, 1-2, in-8.°, pagine 28. Napoli, d'Auria, 1908.
689. TROILO Erminio. — *La dottrina della conoscenza di H. Spencer*. « Rivista di filos. e scienze affini », 1904, vol. I. pp. 55-93.
690. VILLA Guido. — *La filosofia di Herbert Spencer*. « Riv. It. di Sociologia », Settembre-dicembre 1903, pp. 491-516.
691. — *H. Spencer*. « Giornale degli economisti », 1904.
692. — *Herbert Spencer*. « Riv. d'Italia », Roma, dicembre 1903, pp. 1066-1071.
693. ZUCCANTE Giuseppe. — *Herbert Spencer*: Commemorazione letta alla R. Accademia scientifica letteraria di Milano il 30 gennaio e all'Accademia Olimpica di Vicenza l'11 marzo 1904. In « Atti dell'Accademia Olimpica di Vicenza », 1903-1904, vol. XXXV, pp. 73-115.
v. 119, 332.

Spinoza.

694. BERSANO A. — *Per una notizia biografica su Spinoza*. « Riv. di filosofia e scienze affini ». Bologna, 1903, vol. II, pp. 107-109.
695. FERRARI G. M. — *L'etica di B. Spinoza*. Napoli, Pierro e Veraldi, 1902, in-16.°, pp. VIII-160.
696. LILLA V. — *Massima relazione fra Dio e il Mondo e breve saggio critico sulle dottrine di Spinoza e di Bruno*. « Atti della R. Accad. Peloritana », Messina, vol. XVIII, 1903, pp. 178-191.
v. 149, 327.

Stellini.

697. FRESCHI Saturnino. — *Jacopo Stellini e la filosofia sociale della scuola positiva*. Udine, tipi di M. Bardusco, 1904, in-16.°, pp. 118.

Stirner.

698. — (Max) *L'unico*: Versione dal tedesco, con una introduzione di Ettore ZOCCOLI. Torino, Bocca, 1902, in-8.°. pagine XXX-367. (L. 8,00). « Bibl. di scienze moderne » N. 11.
699. ORANO Paolo. — *Max Stirner in Italia*. « Riv. di filos. e sc. affini ». Bologna, 1903, vol. II, pp. 348-373.
700. PIETROPAOLO Francesco. — *Max Stirner e il problema della vita*. Ed. V. Nicotera, Nicastro, 1907.
v. 379.

Stoici.

701. FAGGI Adolfo. — *La fisica degli stoici e la fisica moderna*. « Rendiconti Reale Istituto Lombardo di scienze e lettere ». Serie II, Vol. XL, 1907, pp. 693-700.
702. — *Gli stoici e la psicologia della conversione*. « Rivista di filosofia e scienze affini », Bologna, Luglio-settembre, 1907, pp. 485-489.
703. GENTILE Giovanni. — *Studi sullo stoicismo romano del primo secolo di Cristo*. Parte I. Trani, Vecchi, 1904, in-8.°, pp. 63.
704. MARCHESI Concetto. — *La libertà stoica romana in un poeta satirico del I secolo (A. Persio Flacco)*. « Riv. d'Italia », Roma, Agosto, 1906, pp. 302-324.
705. ORLANDO F. — *Lo stoicismo a Roma*. Roma, tip. erede Battisti, 1904, in-8.°, pp. 219. (L. 3,50).
706. SUALI G. — *Un trattato di filosofia indiana (Il Tarkâmrita di Jagadîça)*. « Rivista filosofica », Pavia, 1908, pp. 84-109.

Sully Prudhomme.

707. FAGGI Adolfo. — *Un Poeta filosofo (Sully Prudomme)*. « Rivista filosofica », 1907, fasc. 5.°, pp. 672-676.
708. — *Un Poeta della scienza (Sully Prudhomme)* « Riv. d'Italia », Roma, Aprile, 1908, pp. 542-558.
709. — *Sully Prudhomme e il concetto di libertà*. « Rendiconti Reale Istituto Lombardo di sc. e lettere ». Serie II, vol. XLI, 1908, pp. 431-441.

Tacito.

710. CHIAPPELLI Alessandro. — *L'« odium humani generis » in Tacito*. « Atti della R. Accad. di scienze morali e politiche di Napoli ». 1901, Vol. XXXIII, pp. 141-159.
711. SIMIONI Lodovico. — *Del carattere morale di Cornelio Tacito*. « L'Ateneo veneto ». Venezia, 1903, vol. I, pp. 57-86.

Taine.

712. BILLIA Lorenzo Michelangelo. — *Une illusion de Taine*. Estr. dagli « Atti del Congresso di psicologia ». Roma, Forzani, 1905.
713. TALAMO Salvatore. — *Il concetto della schiavitù da Aristotele ai dottori scolastici*. Roma, tip. Unione Cooperativa editrice, 1908, in-8.°, pp. VII-252. (L. 6,00).

Talete.

714. CHIAPPELLI Alessandro. — *Gli elementi egizi nella cosmogonia di Talete*. « Atti della Reale Accademia di scienze morali e politiche di Napoli », 1905, vol. XXXV, pp. 333-363.

Talleyrand.

715. STOPPOLONI Aurelio. — *I pedagogisti della rivoluzione (Talleyrand)*. Roma, Unione coop. edit., 1907, in-16.°, pp. 126. (L. 1,00).

Tari.

v. 110.

Taverna.

716. THERMIGNON Peppina — *Giuseppe Taverna e il suo concetto pedagogico*. Torino, tip. Giorgis, 1904, pp. 43.

Tertulliano.

717. BONFIGLIOLI G. — *Tertulliano e la filosofia pagana*. « Rivista filosofica », Pavia, 1905, fasc. 3.°, pagine 356-376.
718. — *La psicologia di Tertulliano nei suoi rapporti colla psicologia stoica*. « Rivista filosofica » 1905, fascicolo 4.°, pp. 467-493.
719. — *La gnoseologia di Tertulliano nei suoi rapporti con la filosofia antica*. « Riv. filosofica », 1906, fasc 2.° pp. 209-228.
720. — *La morale di Tertulliano nei suoi rapporti colla filosofia stoica*. « Rivista filosofica », 1907, fasc. 2.°, pp. 165-183.

Testa.

v. 557.

721. TOCCO Felice. — *Le correnti del pensiero filosofico nel secolo XIII*. Nel vol. « Arte, scienza e fede ai tempi di Dante ». Confer. dantesche. Milano, Hoepli, 1901.

Thoreau.

722. PEZZÈ PASCOLATO Maria. — *Henry David Thoreau*. « Il Rinnovamento ». Milano, 1907, I, 544-566.

Toleto.

723. BUONAMICI Giulio. — *La dottrina scolastica delle specie intenzionali nella conoscenza sensitiva secondo Francesco Toleto*: Saggio sul vero modo d'intendere le specie intenzionali degli scolastici in ordine

al progresso scientifico moderno. Volterra, tip. Commerciale, 1904, in-8.°, pp. 51.

Tolstoi.

724. — (Leone) *La radice del male*, con prefazione del traduttore Garzia Cassola, edizione III. Firenze, Nerbini, 1901, in-16.°, pp. 80. (L. 0,50).

725. GABBA Bassano. — *Dottrine religiose e sociali del Conte L. N. Tolstoi.* Milano, Treves, 1903, in-16°, pagine 130. (L. 1,50).

726. JACCHINI LURAGHI F. — *Origine ed evoluzione del pensiero tolstoiano.* Milano, Unione tip., 1906, in-8.°, pagine 16 in 16.°: « Conferenze spiritualiste, N. 5 ».

727. MARIANI C. L. — *L. N. Tolstoi*: Studio psicologico. Torino, Bocca, 1901, in-8.°. (L. 1,50).

728. PIEROTTI A. — *Leone Tolstoi: la religione e la morale.* Pisa, Spoerri, 1904, in-8.°, pp. XIII-327. (L. 4,00).

729. SANTAMARIA Emilia. — *Le idee pedagogiche di L. Tolstoi.* Bari, Laterza, 1904, in-16.°, pp. VI-118. (L. 1,50).

730. STOPPOLONI Aurelio. — *Leone Tolstoi educatore.* Palermo, Sandron, 1903. pp. 230. (L. 2,00).
v. 23, 466.

Tommaseo.

731. CODARA Antonio. — *Il pensiero educativo di Nicolò Tommaseo*: Appunti. Milano, Cogliati, 1903, in-8.° pp. 94.

732. FRANCHETTI Augusto. — *Nicolò Tommaseo e l'educazione.* « Rivista dalmatica ». Zara, fasc. 3°, maggio-giugno, 1903, pp. 248-251.

733. MARTINAZZOLI Antonio. — *Una lettera di Domenico Berti su Niccolò Tommaseo.* « Rendiconti Reale Istituto lombardo di scienze e lettere » Serie II, vol. XXXV, 1902, pp. 982-984.

734. PIZZINI Amalia. — *Niccolò Tommaseo,* « Atti e memorie della R. Accademia Virgiliana di Mantova », 1904.

735. PRUNAS Paolo. — *La critica, l'arte e l'idea sociale di Niccolò Tommaseo.* Firenze, Seeber, 1901, in-8°, pp. 369. (L. 4,00).

736. RADICA M. — *Le idee educative di un letterato (Niccolò Tommaseo).* Firenze, tipogr. Aldino, 1906, in-8°, pp. 126.

737. LODI Alberto. — *L'arte pedagocica di Niccolò Tommaseo.* Torino, Paravia, 1901, pp. 40, (L. 1,00).

Tommaso (San) d'Aquino.

738. BEANI Gaetano. — *S. Tommaso d'Aquino e la morale.* Discorso letto all'Accademia di S. Tommaso in Pistoia il 7 marzo 1896. Pistoia, tip. della Sinibuldiana, 1905, in-8°, pp. 18.

739. BOBBA Romualbo. — *Esame storico critico della teoria delle idee-immagini attribuita da B. Hauréau a s. Tommaso nell'opera intitolata « Singularités historiques et littéraires ».* « Mem. della R. Acc. delle sc. di Torino ». S. II, t. LII, 1908.

740. DEL CORONA Pio Alberto. — *La catena d'oro di S. Tommaso d'Aquino.* Vol. VI, S. Miniato, tip. vesc. Bistori, 1902, in-16°.

741. MASNOVO Amato. — *La catena aurea de Saint Thomas d'Aquin.* « Revue Néo-scolastique », Mai 1906.

742. OTTONELLO Matteo. — *Della creazione secondo S. Tomaso e Dante.* Parma tip. Fiaccadori, 1907, in-8°, pp. 45.

743. PALLADINO Pasquale. — *Del fine della società civile contro la statolatria secondo la dottrina di S. Tommaso d'Aquino*: Dissertazione letta nell'Accad. tomistica degli Umili in Sorrento nella tornata del 31 dicembre 1903. S. Agnello, tip. Tommaso d'Onofrio, 1904, in-8°, pp. 19.

744. POZZETTI G. — *La pedagogia secondo i principi di S. Tommaso d'Aquino*: Discorso. Alba, tip. Sansoldi, 1906, in-8°, pp. 15.

745. SCHIAVI Lorenzo. — *La creazione giusta l'Aquinate e le moderne scienze*: Studio. Roma, Desclée, Lefebvre e C., 1902, in-8°, pp. 46.

746. SILLANO Sebastianus. — *Praeconia philosophiae thomisticae.* Asti, tip. Brignolo, 1904, in-8°, pp. 79.

747. ZUCCANTE Giuseppe. — *La vita attiva e la vita contemplativa in S. Tommaso e in Dante.* In: « Dai tempi antichi ai tempi moderni. Da Dante al Leopardi ». Raccolta di scritti critici etc. per le nozze Scherillo - Negri. Milano, Hoepli, 1904, pp. 167-181.
v. 9, 10, 75.

748. TRAGLIA Antonio. — *La filosofia antica.* Parte I: I filosofi presocratici. Roma, tip. Forzani e C., 1905, in-8°, pp. 103. (L. 3,00).

749. TRESPIOLI Gino. — *Sommario del pensiero filosofico-sociale dell'ultimo secolo.* Milano tip. Magnaghi, 1901, in-16°. pp. 35.

750. — *Il pensiero giuridico e sociale d'Italia nell'evo moderno.* « Rivista di filosofia e scienze affini », 1904, volume I, pagine 270-304, e 413-439.

Trezza.
v. 110.

751. TROILO Erminio. — *La dottrina della conoscenza nei moderni precursori di Kant.* Con prefaz. di R. ARDIGÒ. Torino, Bocca, 1904. Un vol. di pp. x-304.

752. TROMBATORE Arturo J. — *Fatalismo ed imputabilità*: India antica. Torino, Clausen, 1906, in-8°, pp. 28. (L. 1,50).

753. TURNER W. — *Storia della filosofia*: Traduzione dall'inglese di G. OLIOSI, approvata e riveduta dall'autore, con prefazione E. BONAIUTI. Verona, Antonio Gurisatti tip. edit., 1906, in-8°, pp. XVIII-615, (L. 8).

754. VAILATI Giovanni. — *Intorno al significato della differenza tra assiomi e postulati nella geometria greca.* « Verhandlungen des III internationalen Mathem. Kongresses ». Heidelberg, 1904.

755. — *Le mouvement philosophique contemporain en Italie.* « Revue du Mois », février 1907.

756. — *Per la preistoria del principio dei momenti virtuali.* « Bibl. Mat. ». Lipsia, Teubner, 1908, VIII Band.

757. — *A proposito di una recente pubblicazione sulla storia della statica.* « Nuovo Cimento ». Gennaio 1908.

Vanni.

758. DALLARI Gino. — *Icilio Vanni*: Necrologio. « Studi Senesi », 1903.
— *Icilio Vanni.* Necrologio. « Rivista filosofica », 1903.

759. FALCHI Antonio. — *L'opera di Icilio Vanni e i problemi della gnoseologia, della sociologia e della filosofia del diritto.* Sassari, Dessi, 1903, in-8°, pp. 178. (L. 3,00).

760. — *Per Icilio Vanni*: Discorso commemorativo. Perugia, Unione tip. Cooperativa, 1904.

761. FILOMUSI GUELFI F. — *Icilio Vanni.* « Rivista ital. di sociologia ». Roma, gennaio-aprile 1903. pp. 2 6.

Vegio.

762. FRANZONI A. — *L'opera pedagogica di Maffeo Vegio.* Lodi, Società Ti-

pografica, 1907, in-8.°, pp. 208. (L. 3,50).

Verità.

763. CARLINI Lamberto. — *Girolamo Verità filosofo e poeta veronese del secolo XVI.* Verona, stab. tip. lit G. Franchini, 1905, in-8°, pagine XXXVIII-115.

Vico.

764. — (G. B.) *Principî di una scienza nuova d' intorno alla comune natura delle nazioni secondo l'edizione del 1725* con annessa l'autobiografia, prefazione e note di Pio VIAZZI. Milano, Sonzogno, 1903, in-16°, pp. 329, « Biblioteca classica economica », n. 112. (L. 1,00).

765. COSENTINI Francesco. — *La teoria gnoseologica e la cosmologica nel « De Antiquissima Italorum Sapientia » di G. B. Vico.* Napoli, Paravia, 1904. (L. 1,00).

766. CROCE Benedetto. — *Giambattista Vico primo scopritore della scienza estetica.* Napoli, 1901, estratto dalla rivista « Flegrea ».

767. — *A proposito dell' estetica di G. B. Vico.* « Rivista di filos. e scienze affini ». Bologna, agosto 1902, pagine 158-161.

768. — *Bibliografia Vichiana.* « Atti dell' Accademia Pontaniana », Napoli, 1904, Volume XXXIV, memoria n. 2, pp. VIII-127.

769. — *Supplemento alla Bibliografia Vichiana.* « Atti dell'Accademia Pontaniana », Napoli, 1907, Volume XXXVII, memoria n. 10, pp. 34.

770. — *La « Morale eroica » descritta da Giambattista Vico.* « La Critica », Napoli, V, 1907, pp. 236-243.

771. — *Intorno all' etica di Giambattista Vico.* « La Critica », Napoli, VI, 1908, pp. 71-73.

772. LILLA V. — *Un frammento inedito di G. B. Vico non accordabile col supremo principio della Scienza Nuova.* « Atti della R. Accademia Peloritana », Messina, Vol. XIX, fasc. II, pp. 3-11.

773. MARTINAZZOLI Antonietta. — *Intorno alle dottrine vichiane di ragion poetica.* « Rivista di filos. e scienze affini », Bologna, luglio 1902, pagine 14-26.

774. ROMANO Michele. — *Una pagina inedita di Vincenzo Cuoco su G. B. Vico.* « Scritti di storia, di filologia e d' arte », Napoli, Ricciardi, 1908.

775. ROSSI Giovanni. — *Il pensiero di G. B. Vico, intorno alla natura, della lingua e all' ufficio delle lettere.* Palermo, tip. Jovane, 1901, in-8°, pp. 63.

776. ROSSI Giuseppe. — *Vico nei tempi di Vico.* « Rivista filosofica », 1907 fasc. 6.°, pp. 602-634.

v. 136.

Vittorino da Feltre.

777. VECCHIA Paolo. — *Vittorino da Feltre.* Roma, 1905.

Volkelt.

778. FERRO Andrea Alb. — *La teorica della conoscenza in G. Volkelt*; Studio espositivo dell' opera « Erfahrung und Denken ». Aosta, tip. Allasia e Salino, 1903, in-8.°, pp. 119. (L. 2,00).

Volney.

779. TRIVERO Camillo. — *La dottrina della legge naturale in Volney.* Torino, Clausen, 1903, in-16.°, pp. IX-84. (L. 1,50).

Ward.

780. LEVI Adolfo. — *La psicologia dell' esperienza indifferenziata di James Ward.* « Rivista filosofica », 1908, fasc. I, pp. 52-83; fasc. II, pp. 210-224.

Witasek.

781. TEDESCHI Stens. — *La coscienza estetica secondo Stefano Witasek.* — « La cultura filosofica » Firenze, I, 1907, pp. 128-135.

Wollaston Guglielmo.

782. TRIVERO Camillo. — *L' oggetto della morale secondo Guglielmo Wollaston.* Torino, Carlo Clausen edit., 1902, in-16.°, pp. 46. (L. 1,00).

Wundt.

783. CHIABRA Giovanni. — *Il concetto della psicologia contemporanea e la classificazione delle scienze secondo il Wundt.* Firenze, tip. Galileiana, 1901, in-8.°, pp. 50.

784. PAGANO Antonio. — *La teoria della pena nell' Etica di Guglielmo Wundt.* « Rivista filosofica », Pavia, 1902, fasc. 4.°, pp. 500-518.

785. PREVER Giuseppe. — *La filosofia di Guglielmo Wundt.* Cuorgnè, tipog. Bernardino Vassallo, 1904, in-8.°, pp. 169.

786. VILLA Guido. — *Guglielmo Wundt.* In « Pagine libere », 1907.

Zeller.

787. DE SARLO Francesco. — *Edoardo Zeller.* « La cultura filosofica », Firenze, II, 1908, pp. 221-228.

788. ROTTA Paolo. — *Edoardo Zeller e la storia della filosofia.* Treviso, tip. Turazza, 1908.

789. ZUCCANTE Giuseppe. — *Fra il pensiero antico e il moderno.* Milano, Hoepli, 1905, un vol. in-8.° di pagine 510. (L. 7,50).

II. — FILOSOFIA GENERALE, METAFISICA, E FILOSOFIA DELLE SCIENZE

1. ALIOTTA Antonio. — *Scetticismo antico e scetticismo moderno.* Piacenza, tip. Bertola, 1903, in-16°, pp. 128.
2. — *La creazione nell' arte e nella natura.* Piacenza, Stab. d' Arti Grafiche, 1904, in-8°, pp. 31.
3. — *La reazione al positivismo.* « Rivista Filosofica », Pavia, maggio-giugno 1906, fasc. 3°, pp. 376-388.
4. — *L'idea di evoluzione nella chimica.* « La cultura filosofica », Firenze, I, 1907, pp. 9-13.
5. — *Il neo-vitalismo.* « La cultura filosofica », Firenze, I, 1907, pp. 34-38.
6. — *Il momento attuale della lotta fra neo-lamarckiani e neo-darwinisti.* « La cultura filosofica », Firenze, I, 1907, pp. 64-69.
7. — *La nuova fisica delle qualità.* « La cultura filosofica », Firenze, I, 1907, pp. 179-186.
8. — *L' evoluzione creatrice.* « La cultura filosofica », Firenze, I, 1907, pp. 235-240.
9. — *L'accusa d'Antropomorfismo.* « La cultura filosofica », Firenze, I, 1907, pp. 296-299.
10. — *La teoria chimica della vita secondo F. Le Dantec.* « La cultura filosof. », Firenze, I, 1907, pp. 323-328.
11. — *Cangiamento ed Evoluzione.* « La cultura filosofica », Firenze, II, 1908, pp. 49-67.
12. ALLIEVO Giuseppe. — *Lo spirito e la materia nell' universo: l' anima e il corpo nell' uomo.* In-8°, di pp. 27. « Atti della R. Accademia delle scienze di Torino », vol. XXXVIII, 1903.
13. ALLIEVO Giuseppe. — *L' uomo e la natura.* « Atti della R. Accad. delle scienze di Torino », vol. XLI, dispense 1-6, 1906, pp. 133-147.
14. ANDRÈS Eugenio. — *Vérités et hypothèses philosophiques et scientifiques.* Roma-Milano, soc. ed. Dante Alighieri, 1906, in-16°, pp. 26.
15. ARDIGÒ Roberto. — *Opere filosofiche*, vol. I, 2.ª edizione (Pietro Pomponazzi. — La psicologia come scienza positiva), in-8°, pp. 459. Padova, Draghi, 1908. (L. 6,00).
16. — *Opere filosofiche*, vol. VI, 2.ª edizione (La Ragione — La Scienza sperimentale del pensiero — Il mio insegnamento della filosofia nel R. Liceo di Mantova) in-8°, pp. 487, Padova, Draghi, 1907. (L. 6,00).
17. — *Opere filosofiche,* vol. VIII, (L'inconoscibile di H. Spencer e il noumeno di E. Kant — Il meccanismo dell' intelligenza e l' ispirazione geniale — L'indistinto e il distinto nella formazione naturale — Cinque note etico-sociologiche — Articoli pedagogici — Il pensiero e la cosa). in-8°, pp. 427. Padova, Draghi, 1901. (L. 6,00).
18. — *Opere filosofiche,* vol. IX (L'idealismo della vecchia speculazione e il realismo della filosofia positiva — La formazione naturale e la dinamica della psiche — La perennità del positivismo — Monismo metafisico e monismo scientifico), in-8°, pp. 457. Padova, Draghi, 1906. (L. 6,00).
19. ARDIGÒ Roberto. — *Opere filosofiche*, vol. X, parte prima (La filosofia nel campo del sapere — Atto riflesso e atto volontario — I tre momenti critici nella storia della Gnostica della filosofia moderna — Il sogno della veglia — Tesi metafisica, ipotesi scientifica, fatto accertato — Il quadruplice problema della Gnostica — Guardando il rosso di una rosa) in-8°, pp. 258. Padova, Draghi, 1907. (L. 3,50).
20. — *L' idealismo della vecchia speculazione e il realismo della filosofia positiva.* « Rivista di filos. e scienze affini », Bologna, gennaio 1902, pp. 1-31; febbraio 1902, pagine 137-158; marzo 1902, pagine 257-289.
21. — *La perennità del positivismo.* « Rivista di filosofia e scienze affini », 1905, vol. I, pp. 1-9.
22. — *Monismo metafisico e monismo scientifico.* « Rivista di filosofia e scienze affini », 1905, vol. II, pagine 449-486.
23. — *La Filosofia oggi nel campo del sapere.* « Rivista di filos. e scienze affini », gennaio-febbraio, 1906, pagine 2-11.
24. — *Una pretesa pregiudiziale contro il positivismo.* « Rivista di filosofia e scienze affini », gennaio-febbraio 1908, pp. 1-46.
25. ARDISSONE F. — *Materia e forza*: Note di filosofia naturale. Milano, tip. Koschitz e C., 1907, in-8°, pp. 30.
26. ARNAUD Alessandro. — *La trasmissione del pensiero attraverso i secoli.* « Atti della I. R. Accad. di scienze, lettere ed arti degli Agiati di Rovereto », vol. XIII, fascicolo I, gennaio-marzo 1907, pagine 9-28.

27. AROLDI — *Dottrine positiviste.* Milano, Sonzogno, 1903, in-16°, pp. 61. (L. 0,15). « Biblioteca del popolo », vol. 324.
28. ASSAGIOLI Roberto G. — *Per un nuovo Umanesimo ariano.* « Leonardo », Firenze, aprile-giugno 1907, pagine 162-82.
29. — *Il " nuovo Pensiero „ americano.* (*The New Thought*). « Leonardo », Firenze, aprile-giugno 1907, pagine 201-214.
30. BAILLE Luigi. — *Che cosa è la scienza?* Roma, Desclée e C., 1907, in-16°, pp. 79 (L. 0,60). « Scienza e religione; studi per i tempi presenti », n. 47.
31. BATTAINI Domenico. — *La pretesa bancarotta della scienza e della fede*: Note ed appunti al Brunetière e prof. Morselli. Milano, Bacchini, 1903, in-16°, pp. x-184. (L. 1,20). « Biblioteca di apologia e polemica », n. 13-15.
32. BELLONI A. — *La fine del cristianesimo: dall' apriorismo al positivismo.* Elementi di psicologia sociale. Alessandria, M. Pietrasanta, 1906, in-16°, pp. 121. (L 0,60).
33. BETTEX F. — *Natura e legge*: Traduzione autorizzata di Sofia Behr. Torino, Bocca, 1903, in-16°, pagine VI 437. (L. 5,00).
34. BINET A. — *Che cos' è la filosofia.* « Rivista di psicologia applicata », Bologna, vol. II, 1906, pp. 209-219.
35. BIZZARRI D. — *La base fisica del male.* Torino, Bocca, 1905, in-12°. (L. 2,50).
36. BODRERO Emilio. — *Per difendere una metafisica.* « Leonardo », Firenze, aprile-giugno 1906, pagine 116-128.
37. BONATELLI Francesco. — *Il movimento prammatistico.* « Riv. filosofica », 1901, fasc. 2.°, pp. 145-151.

38. BONATELLI Francesco. — *Novità, Modernità.* « Atti del R. Istituto Veneto », serie VIII, tomo V, 1902-903, pp. 67-70.
39. — *Ricordi di un vecchio.* Udine, Tipografia del Patronato, 1903, pp. 55.
40. — *Palinodia.* « Atti e memorie della R. Accad. di scienze, lettere ed arti di Padova ». 1903, vol. XIX, pp. 97-99.
41. — *Anarchia intellettuale* « Atti del R. Istituto veneto di scienze, lettere ed arti », serie VIII, tomo VI, disp. 1-5, 1903-904, pagine 427-438.
42. — *Una vecchia questione intorno allo spazio e al tempo*: Nota. « Atti del R. Istituto veneto di scienze, lettere ed arti », serie VIII, tomo VI, disp. 6-9, 1903-904, pp. 1087-1093.
43. — *Il concetto della vita.* Udine, tipografia del Patronato, 1904, in 16°, pp. 64.
44. — *Multa renascentur.* (Apologo). « Rivista filosofica », 1905, fascicolo 4.°, pp. 525-527.
45. — *O di qua o di là.* « Atti del Reale Istituto Veneto di scienze, lettere ed arti », tomo VIII, dispensa 4, 1905-906, pp. 399-405.
46. — *Intorno alle attinenze fra l'ideale e il reale.* « Rivista filosofica », 1906, fasc. 3.°, pp. 289-324.
47. — *L'ordine nella realtà.* « La cultura filosofica », Firenze, I, 1907, pp. 221-224.
48. BOTTAZZI Filippo. — *Biologia e Filosofia.* « La rassegna nazionale », Firenze, 1° settembre 1902, pp. 3-28.
49. BOVIO Giovanni. — *Il naturalismo.* Napoli, tip. Melfi e Ioele, 1903, in-8°, pp. 263. (L. 5,00).
50. BRUNELLI Gustavo. — *Il concetto di individuo in biologia.* « Rivista di filosofia e scienze affini », 1904, vol. II, pp. 364-399.
51. BRYAN G. H. — *Diffusion and dissipation of energy.* « Rivista di scienza », Bologna, III, 1908, n. V, pp. 14-25; n. VI, pp. 275-289.
52. BUONAMICI G. — *L'Antico e il Moderno nella Filosofia del secolo XX.* « Rivista filosofica », 1901, fasc. II, pagine 210-224.
53. CALDERONI Giuseppe. — *L'evoluzione e i suoi limiti.* Roma, Desclée-Lefebvre, 1906, in-8°, pagine VII-370. (L. 4,50).
54. CALDERONI Mario. — *Métaphysique et positivisme.* « Bibliothèque du Congrès de Philosophie », vol. I, Paris, 1901.
55. — *Le varietà del pragmatismo.* « Leonardo », Firenze, novembre 1904, pp. 3-7.
56. — *Variazioni sul pragmatismo.* « Leonardo », Firenze, febbraio 1905, pp. 15-21.
57. CALÒ Giovanni. — *Intorno al progresso odierno del Prammatismo e ad una nuova forma di esso.* « Rivista filosofica », 1905, fascicolo I, pagine 182-209.
58. — *L'umanismo.* « La cultura filosoca », Firenze, I, 1907, pp. 38-44.
59. CANCELLIERI D. — *L'unità fondamentale delle religioni e delle filosofie*: Conferenza. Roma, Società teosofica, 1906, in-16°, pagine 40.
60. CANTONI Carlo. — *Sull'idealismo critico*: Saggio di una difesa del sapere volgare. « Rivista filosofica », 1906, fasc. I, pp. 3-23.
61. CAVIGLIONE Carlo. — *Studi sulla « Filosofia dell'azione ».* « La rassegna nazionale », Firenze, 1° giugno 1906, pagine 569-575; 1° settembre 1906, pp. 48-63; 16 aprile 1907, pp. 647-666; 16 maggio 1907, pp. 296-308.
62. — *Formule e realtà.* « Rivista Rosminiana », Lodi, I, 1906-907, 1, pagina 29.
63. — *Formule e vita.* « Rivista Rosminiana », Lodi, I, 1906-907, 3, pag. 99.

64. CHIABRA Giovanni. — *La coscienza scientifica e la coscienza religiosa nei tempi moderni.* Firenze, tipografia Galileiana, 1901, in-8°, pagine 15.
65. CHIAPPELLI Alessandro. — *Problemi moderni.* « Nuova Antologia », Roma, 16 maggio e 1 giugno 1902.
66. — *Voci del nostro tempo.* Un volume. Palermo, Sandron, 1903.
67. — *Verso il nuovo idealismo.* « Nuova Parola », luglio 1904.
68. — *I bisogni ideali del nostro tempo.* « Roma letteraria », novembre 1904.
69. — *Dalla critica alla metafisica.* « Rivista filosofica », 1907, fasc. II, pagine 145-164.
70. CONN H. W. — *Il metodo dell'evoluzione*: Trad. dall'inglese di Giuseppe NOBILI. Torino, Bocca, 1907, in-12°, pp. VII-360. (L. 5,00). « Picc. bibl. di scienze mod. », n. 132.
71. — *Il meccanismo della vita.* Torino, Bocca, 1903, in-12°. (L. 3,00).
72. CORTESI D. — *Il materialismo del neo-misticismo* « La rassegna nazionale », Firenze, 1° agosto 1902, pp. 503-516.
73. CRESPI Angelo. — *La teoria dell'evoluzione nel suo aspetto filosofico.* « Il Rinnovamento », Milano, 1907, II, pp. 87-134; 501-538.
74. — *Teoria della condotta. Teoria della conoscenza. Teoria della realtà.* « Il Rinnovamento », Milano, 1908, fasc. II, pp. 293-320; fasc. III, pp. 468-502.
75. CROCE Benedetto. — *Di alcune leggi di storia delle scienze*: Nota. « Rivista di filos. e scienze affini », Bologna, aprile 1901, pp. 380-385.
76. — *A proposito del positivismo italiano*: Ricordi personali. « La Critica », Napoli, III, 1905, pp. 169-172.
77. — *Scienza ed università.* « La Critica », Napoli, IV, 1904, pagine 310-321.
78. CROCE Benedetto. — *La mancanza di senso scientifico e i libri italiani di filosofia.* « La Critica », Napoli, IV, 1906, pp. 383-385.
79. — *Il sofisma della filosofia empirica.* « La Critica », Napoli, V, 1907, pp. 495-498.
80. — *La rinascita dell'idealismo*: « La Cultura », Roma, gennaio 1908.
81. — *Il risveglio filosofico e la cultura italiana.* « La Critica », Napoli, VI, 1908, pp. 161-178.
82. D'ALFONSO N. R. — *Sommario delle lezioni di filosofia generale* (la filosofia come economia), fatte nella R. Università di Roma nell'anno scolastico 1903-1904. Roma, Loescher, 1905, in-8.°, pp. VI-168. (L. 5.00).
83. DANDOLO Giovanni. — *La causa e la legge nell'interpretazione dello universo.* Padova, Draghi, 1901, in-8.°, pp. XV-127. (L. 2,50).
84. DE ANGELIS G. — *Brano di logica formale della geologia (Stratigrafia).* « Riv. di filos. e scienze affini », 1904, vol. I, pp. 205-218.
85. DELLA VALLE Guido. — *La psicogenesi della coscienza*: Saggio d'una teoria generale dell'evoluzione. Milano, Ulrico Hoepli edit., 1905, in-8.°, pp. XII-292.
86. DE FREYCINET C. — *Saggio sulla filosofia delle scienze.* Analisi, meccanica: Traduzione di BARTOLI Emilio. Vol. di pp. XVI-330. Bari, Laterza. (L. 3,50).
87. DEL RE Alfonso. — *Sulla classificazione delle conoscenze matematiche.* « Atti dell'Accademia Pontaniana », Napoli, 1903, vol. XXXIII, memoria n. 7, pp. 32.
88. DE NARDI Pietro — *Meriti e demeriti del posivismo nel metodo, nella gnoseologia ed etica*: Risposta a Pietro Romano. Forlì, tip. Sociale, 1902, in-8.°, pp. 98.

89. De Nova E. — *Determinismo ed equanimità.* Como, Ostinelli, 1902, in-8.°, pp. 58.
90. De Sarlo Francesco. — *I due punti di vista.* « Rivista Rosminiana ». Lodi, I, 1906-1907, 2, pag. 3.
91. — *La filosofia nella cultura contemporanea*: Discorso inaugurale. « Annuario del Regio Istituto di Studi superiori » 1906-1907. Firenze, Galletti e Cocci, 1907.
92. — *Un ritorno alla dialettica.* « La coltura filosofica, Firenze, I, 1907, pp. 29-34.
93. — *Vecchio e nuovo positivismo.* « La cultura filosofica », Firenze, I, 1907, pp. 57-63.
94. — *Che cosa è il mondo per le scienze naturali?* « La cultura filosofica ». Firenze, I, 1907, pp. 85-91.
95. — *Le modificazioni nella concezione della scienza.* « La cultura filosofica », Firenze, I, 1907, pp. 116-122.
96. — *I tipi di soluzione dei problemi metafisici.* « La cultura filosofica ». Firenze, I, 1907, pp. 229-234.
97. — *Vitalismo ed antivitalismo.* « La cultura filosofica », Firenze, I, 1907, pp. 257-262.
98. — *La nozione d' individuo* ». La cultura filosofica », Firenze, II, 1908, pp. 1-18.
99. — *Di alcuni caratteri dello Spiritualismo odierno.* « La cultura filosofica », Firenze, II, 1908, pagine 67-81.
100. — *Causa e legge naturale.* « La cultura filosofica » Firenze », II, 1908, pp. 145-170.
101. Dionisi A. — *Il concetto di malattia.* « Rivista di Scienza », Bologna, III, 1908, n. VI, pp. 301-315.
102. Ebstein Wilhelm. — *Zur Geschichte der Entwicklung des Krankheitsbegriffes.* « Rivista di Scienza », Bologna, III, 1908, n. V, pp. 65-82.
103. Ellero Pietro. — *L' eclissi dell' idealità.* Bologna, Zanichelli, 1901. Un vol. in-16°, pp. 199. (L. 2,00).
104. Euriques F. — *Sulla spiegazione psicologica dei postulati della geometria.* « Rivista filosofica », 1901, fasc. I, pp. 171-195.
105. — *Problemi della scienza.* Bologna, Zanichelli, 1906, in 8°, pp. IV-593. (L. 10,00).
106. Enriques Paolo. — *La morte.* « Rivista di Scienza », Bologna, II, 1907, n. III, pp. 106-126.
107. Erdenio Carmine. — *Proposta di studio d' una ipotesi sul fine dell' esistenza umana.* Ascoli Piceno, Tip. Cesari, 1901, in-16°, pp. 93.
108. Fabani Carlo. — *La lotta per l' esistenza.* « Memorie della Pontificia Accad. romana dei Nuovi Lincei », vol. XXI, pag. 289, 1903; vol. XXII, pag. 217, 1904.
109. Fabbricotti C. A. — *Sintesi*..... (seguito a *Positivismo?*). Sarzana, tip. Lunense, 1901, in-8°, pp. 105.
110. Fabry Charles. — *La théorie électromagnétique de l' univers.* « Rivista di scienza », II, 1907, n. IV, pagine 328-255, e III, 1908, n. V, pagine 1-13.
111. Faggi Adolfo. — *Attraverso la geometria.* « Rivista filosofica », 1901, fasc. I, pp. 3-28.
112. — *Il materialismo psicofisico*: Disegno di una veduta filosofica generale. Palermo, Reber, 1901, in-8°, pp. 61. (L. 1,50).
113. — *Sul materialismo psicofisico.* « Rivista di filosofia e scienze affini », Bologna, giugno 1901, pp. 528-537.
114. — *La vita per la vita.* « Rivista di filos. e scienze affini », Bologna, maggio-giugno 1902, pp. 574-587.
115. Fano Giulio. — *Chimica e biologia.* « Rivista di Scienza », Bologna, II, 1907, n. IV, pp. 279-286.
116. Farges Alberto. — *Materia e forza di fronte alle scienze moderne*: Versione sulla V edizione francese con introduzione di Carlo Boni. Siena, tip. edit. S. Bernardino, 1902, in-8°, pp. XXI-254. (L. 3,00) « Biblioteca del clero », vol. XXXIX.
117. Farges Alberto. — *L' idea del continuo nello spazio e neltempo*: Confutazione del kantismo, del dinamismo e del realismo. Versione italiana autorizzata sulla V ed ultima ediz. francese, per cura di uno studioso di discipline filosofiche. Siena, tip. S. Bernardino, 1904, in-8°, pp. XVIII-260. (L. 3,00) « Bibl. del clero », vol. XLVI.
118. Fenizia Carlo. — *Storia dell' evoluzione*, con breve saggio di bibliogr. evoluzionistica. Milano, Hoepli (manuali), 1901, pp. XVI-389 (L. 3,00).
119. Ferrari G. C. — *Credo quia absurdum* « Riv. di psicol. applicata », vol. I, 1905, pp. 129-134.
120. Ferri Felice. — *Vecchie polemiche sulla Finalità.* « Rivista Rosminiana », Lodi, I, 1906-07, 5, pag. 225.
121. — *Le illusioni psicologiche dei positivisti.* « Rivista Rosminiana », Lodi, I, 1906-07, 6, p. 308; 7, p. 352; 8, p. 420 — II, 1907-08, 2, p. 100; 3, p. 184; 4, p. 265; 6, p. 399; 7, p. 451; 8, p. 513.
122. Ferro Andrea. — *Concetto della filosofia.* Savona, tip. Bortolotto, 1902, in-8°, pp. 115. (L. 2,50).
123. — *Il materialismo.* « Riv. di filos. e scienze affini », 1904, vol. II, pagine 25-34 e 193-217.
124. — *Meccanismo e teleologia.* « Riv. filosofica », 1906, fasc. 2.°, pp. 229-254; fasc. 3.°, pp. 325-355.
125. Finot Giovanni. — *La filosofia della longevità*: Prima traduzione italiana aumentata sull' ultima originale di Vittorio M. Ovazza. Torino, Bocca, 1903, in-8.°, pp. 243. (L. 3,50). « Piccola bibliot. di scienze moderne », n. 74.
126. Foà Pio. — *Il problema della coltura — La filosofia specutativa — La filosofia scientifica.* « Nuova Antologia », Roma, 16 novembre 1903, pp. 202-213; 1.° dicembre 1903, pp. 394-400.
127. Gaetani D'Aragona Roberto. — *Saggio di filosofia scientifica*: (Pandynamismo) Libri 3 (Physis, psyche, ethos). Torino, Unione Tipografico Editrice, 1906, in 8°, pp. XXXI-868. (L. 20,00).
128. Galassini A. — *Della libertà e della autorità in filosofia.* « La rassegna nazionale », Firenze, 16 dicembre 1903. pp. 670-678.
129. Garbasso Antonio. — *Saggi. I. La termodinamica e la nozione del tempo. — II. L' ottica e la nozione dello spazio. — III. L' elettrodinamica e la nozione dell' etere.* « Il Rinnovamento », Milano, 1907, I, pp. 51-66; 317-339; II, pp. 135-165.
130. Gentile G. — *Filosofia ed empirismo.* « Rivista di filosofia e scienze affini », Bologna, maggio-giugno 1902, pp. 588-604.
131. — *Nuovi indizi di Hegellosikeit italiana.* « La Critica », Napoli, V, 1907, pp. 251-253.
132. Graf Arturo. — *Per la nostra cultura*: un discorso e tre saggi. Milano, Fratelli Treves, 1907, in-16°, pp. 134. (L. 1,00).
133. Grassi G. B. — *La vita* (ciò che sembra ad un biologo). « Rivista d' Italia », Roma, giugno 1906, pagine 875-912.
134. Groppali Alessandro. — *La nuova concezione della vita.* « Nuova Antologia », Roma, 16 dicembre 1905, pp. 623-630.
135. Haeckel Ernesto. — *I problemi dell' Universo.* Trad. di A. Herlitzka. Torino, Unione Tip. ed., 1904, in-4°, di pp. XLIII-609. Con introduzione di Enrico Morselli su « La filo-

sofia monistica in Italia » e note dello stesso.

136. JANDELLI Gaetano. — *Dell'unità delle scienze pratiche.* 2.ª ediz. Milano, Società editrice libraria, 1902.

137. LABRIOLA Antonio. — *Scritti varî di filosofia e politica,* raccolti e pubblicati da B. CROCE. Bari, Laterza, 1906, in-16°, pp. VIII-597. (L. 5,00). « Bibl. di cultura mod. », n. 18.

138. LEVI Adolfo. — *La resurrezione del nominalismo.* « La cultura filosofica », Firenze, I, 1907, pp. 91-94.

139. LEVI Beppo. — *Alcune considerazioni su le idee scientifiche primordiali*: Discorso per l'inaugurazione dell'anno accademico 1907-1908 nella R. Università di Cagliari. Cagliari, tip. P. Valdès, 1908, in-8°, pp. 53.

140. LIZZANI Oniello. — *Nuovi orizzonti filosofici, ossia avviamento a nuovi studi di filosofia.* Pistoia, tip. ed. Sinibuldiana, 1904, in-8.°, pp. 216. (L. 3,00).

141. LORIA Achille. — *La crisi della scienza.* Torino, Bocca, 1908, in-16°, pp. 40.

142. MAGGI Luigi. — *Il positivismo naturale.* Roma, tip. Moderna, 1906. in-16°, pp. 88.

143. MALTESI F. — *La filosofia in rapporto alla vita sociale*: Prolusione letta nella R. Università di Catania per l'anno scolastico 1902-903. Catania, tip. Sicula, 1902, in 8°, pp. 27.

144. MANDOLESI Augusto. — *Saggio di polemica filosofica.* Nuova edizione. Cingoli, Luchetti edit., 1902, in-8°, pp. 56. (L. 1,00).

145. MARABELLI Giovanni. — *Discorso inaugurale del congresso filosofico di Milano.* Estr. dagli « Atti del congresso filosofico di Milano ». Bologna, tip. Cuppini, 1907, pp. 8.

146. MARABELLI Giovanni. — *L'opera del consiglio direttivo della società filosofica italiana* nell'anno 1905-906. Estratto dagli « Atti del congresso filosofico di Milano ». Bologna, tip. Cuppini, 1907, pp. 20.

147. — *Il congresso filosofico di Parma* (25-27 sett. 1907). Estratto dalla « Rivista pedagogica », anno I, fascicolo I, Roma, gennaio 1908, pp. 5.

148. MARCHESINI Antonio. — *La filosofia come « poesia sofisticata ».* « Rivista di filosofia e scienze affini », 1905, vol. II, pp. 504-517.

149. — *L'imaginazione creatrice nella filosofia*: Analisi storico-critica, Torino, ditta G. B. Paravia e C. edit., 1905, in-8°, pp. 131. (L. 3,00).

150. MARCHESINI G. — *Verso il nuovo idealismo.* « Riv. di filos. e sc. affini », 1901, vol. II, pp. 182-192.

151. — *Per la critica delle « Finzioni dell'anima ».* « Rivista di filosofia e scienze affini », 1905, volume II, pp. 557-574.

152. MARIANO Raffaele. — *Fra libri e cose di storia, arte, religione e Filosofia*: Studi e saggi. « Scritti vari », vol. IX. Un vol. in-16°, pagine 500. Firenze, Barbèra, 1904. (L. 5,00).

153. — *Uomini e idee:* Saggi biografico-critici. « Scritti varii », vol. VIII. Un vol. in-16°, pp. 488. Firenze, Barbèra, 1905. (L. 5,00).

154. MARTINAZZOLI Antonio. — *Del nuovo indirizzo del pensiero filosofico.* « Rendiconti Reale Istituto lombardo di scienze e lettere », serie II, vol. XXXIV, 1901, pp. 882-890.

155. MARTINETTI Piero. — *Introduzione alla metafisica: I. Teoria della conoscenza.* Torino, Clausen, pagine VIII-496. (L. 10,00).

156. — *La funzione religiosa della filosofia.* « Rivista filosofica », 1907, fasc. I, pp. 3-35.

157. MASCI Filippo. — *Il materialismo psicofisico: I. La nuova anatomo-fisiologia del sistema nervoso e la psicologia.* « Atti della Reale Accademia di scienze morali e politiche di Napoli », 1901, volume XXXII, pp. 81-139. — *II. Le ipotesi metafisiche, il materialismo psicofisico, il dualismo critico.* 1901, volume XXXIII, pp. 161-286. — *III. Parallelismo e monismo.* 1901, vol. XXXIII, pp. 289-383.

158. — *Filosofia, Scienza, Storia della filosofia.* « Atti della Reale Accademia di scienze morali e politiche di Napoli », 1903, vol. XXXIV, pagine 309-346.

159. MASSA Stefano. — *Agnosticismo e filosofia scientifica.* Voghera, tip. De Foresta, 1906, in-8°, pp. 48.

160. MATTEUCCI Ugo. — *A proposito di un'annotazione del prof. Enrico Morselli ai « Problemi dell'universo » di Ernesto Haeckel.* Pisa, Mariotti, 1904, in-8°, pp. 21.

161. METCHNIKOFF Elia. — *Le disarmonie della natura e il problema della morte*: Saggio di filosofia ottimista. Traduz. sulla II ediz. francese. Milano, Pallestrini e C., 1906, in-16°, pagine 353. (L. 3,50). « Bibl. gener. di coltura », n. 20.

162. MILESI G. B. — *L'ipotesi della gravità nella biologia.* « Rivista di filosofia e scienze affini ». Bologna, settembre 1902, pp. 239-262.

163. — *La legge di gravità in biologia e la scoperta di Otto Von Schrön.* « Rivista di filos. e scienze affini », Bologna, 1903, vol. II, pp. 137-149.

164. MONDOLFO Rodolfo. — *Per una filosofia naturale.* « Rivista di filos. e sc. affini ». 1905, vol. I, pp. 99-108.

165. — *Intorno al congresso filosofico di Milano.* « Rivista di filos. e scienze affini », ottobre-dicembre 1906, pp. 728-732.

166. MONTALTO Francesco. — *Le scienze del reale e la filosofia.* « Rivista d'Italia », Roma, Luglio, 1907, pagine 89 99.

167. MORSELLI Emilio. — *Introduzione alla filosofia moderna.* Livorno, Giusti, 1908, pp. 304.

168. MORSELLI Enrico. — *Filosofi giovani e idee vecchie*: Lettera aperta alla Direzione del « Leonardo » di Firenze. « Rivista ligure di scienze, lettere ed arti », Genova, estratto di pp. 23, 1904.

169. — *Il radio e le tendenze trascendentali.* « Riv. ligure di scienze, lettere ed arti », Genova, estr. di pp. 8, 1904.

170. NAGY Albino. — *La previsione del futuro*: Prolusione letta nella R. Università di Roma. « La Rivista dalmatica », Zara, fasc. 6, febbraio-marzo 1902, pp. 291-302.

171. NAVILLE Ernesto. — *Discorso al secondo congresso di filosofia.* « La ressegna nazionale », Firenze, 1.° maggio 1906, pp. 137-143.

172. NICOTRA L. — *Di una scuola filosofica contraria alla scienza*: Discorso inuagurale. « Annuario della R. Università di Messina per l'anno acc. 1900-1901 ». Messina, D'Amico, 1901.

173. OSIMO Vittorio. — *Appunti di filosofia contemporanea.* Un vol. in-8.°, pp. XVIII-128. Palermo, Sandron, 1905, (L. 1,50).

174. OSTWALD Wilhelm. — *Zur modernen Energetik.* « Riv. di scienza », Bologna, I, 1907, n. I, pp. 16-46.

175. OVIDI Luigi. — *Filosofia della matematica.* « La rassegna nazionale », Firenze, 16 ottobre 1907, pp. 646-652.

176. PAGANO A. — *Vicende del termine e del concetto di legge nella filosofia naturale.* « Riv. filosofica », 1905, fasc. 4.°, pp. 494-512.

177. PAGNUCCI Gustavo. — *La filosofia in rapporto con la letteratura e le scienze*: Prolusione. Lucca, tipogr. Arcivescovile, 1901, in-8.°, pp. 23.

178. PAOLI Giulio Cesare. — *Fisiocosmos o saggio di una scienza universale della natura delle cose.* Vol. V: 1.° *I principi naturali dello scibile*; 2.° *Fisica*; 3.° *Biologia*; 4.° *Ideologia*; 5.° *Antropologia ed Etica.* Sassari, tip. Gallizzi, 1900-1902, pp. 3106.

179. — *Idea dell' universo ovvero interpretazione della natura e sue conseguenze teoriche e pratiche.* Palermo, Sandron, 1906, in-8.°, pagine XII-488. (L. 5,00).

180. — *Note alla " Idea dell' universo ,,* Palermo, Sandron, 1907-1908, pagine 234.

181. — *Di alcune importanti questioni filosofiche.* 1.° *Il problema della conoscenza - criticismo e dommatismo*; 2.° *La libertà del volere*; 3.° *L' influenza delle idee nella vita pratica.* Palermo, Sandron, 1906-1907, in 8.°, pp. 190. (L. 3,00).

182. PAPINI Giovanni. — *Il pragmatismo messo in ordine.* « Leonardo ». Firenze, aprile 1905, pp. 45-48.

183. — *Introduzione al Progmatismo.* « Leonardo », Firenze, febbraio, 1907, pp. 26-37.

184. PASTORE Annibale. — *Del nuovo spirito della scienza e della filosofia*, Torino, Bocca, 1967, in-16°, pp. 228. (L. 2,50).

185. PELAZZA Aurelio. — *La metafisica dell' esperienza*: Saggio critico. Bergamo, tip. Sajani, 1907, in-8°, pp. 83. (L. 2,00).

186. PETRONE Igino. — *I limiti del determinismo scientifico.* II edizione, Roma, Società di cultura editrice, 1902, in-8°, pp. 144. (L. 2,00).

187. PIETROPAOLO Francesco. — *Il problema psicologico. Positismo e Parallelismo.* Ediz. V. Nicotera, Nicastro-Tropea, 1902.

188. PREZZOLINI G. — (Giuliano il Sofista) *Vita intima.* Firenze, tip. Spinelli, 1903, in-8°, pp. 26. Biblioteca del « Leonardo », n. 1.

189. — *Le varietà del Pragmatismo.* — « Leonardo ». Firenze, novembre 1904, pp. 7-9.

190. — *Il mio pragmatismo.* « Leonardo », aprile 1905, pp. 48.

191. — *Leggenda e psicologia dello scienziato.* « Rivista di psicologia applicata ». Bologna, vol. III, 1907, pagine 81-96.

192. — *Il sarto spirituale*: Mode e figurine per le anime della stagione corrente. Firenze, Lumachi, 1907, in-16°, pp. XXVIII-131. (L. 200).

193. PRUDHOMME Sully e RICHET Carlo. — *Il problema delle cause finali*: Trad. autorizzata di Sofia Behr. Milano, Treves, 1903, in-16°, pp. 187. (L. 2,00).

194. RABAUD Etienne. — *L' évolution tératologique.* « Rivista di scienza », Bologna, III, 1908, n. V, pp. 45-64.

195. RANZOLI Cesare. — *Per la terminologia filosofica.* « Riv. di filos. e scienze affini », Bologna, 1903, vol. I, pp. 377-388.

196. — *Ancora sulla terminologia filosofica — I vocaboli filosofici.* « Rivista di filosofia e scienze affini », 1905, vol. I, pp. 302-318.

197. — *Dizionario di scienze filosofiche*: termini di filosofia generale, logica, psicologia, etica, ecc. Milano, Ulrico Hoepli edit., (Manuali), 1904, in-16°, pp. VIII-683.

198. — *Realismo positivistico e realismo critico.* « Rivista di filosofia e scienze affini », 1905, vol. I, pagine 10-17.

199. — *Il moderno idealismo.* « Rivista di filos. e scienze affini », 1905, vol. II, pp. 637-659.

200. RANZOLI Cesare. — *Idealismo e Positivismo*: Nota critica. « Rivista di filos. e scienze affini », marzo-aprile 1906, Padova, pp. 268-272.

201. — *Sulle origini del moderno idealismo*, maggio-giugno 1906, pagine 313-335.

202. — *Che cos' è l' Agnosticismo*, « Rivista di filosofia e scienze affini », gennaio-febbraio 1907, pp. 34-47, marzo-aprile 1907 pp. 230-248.

203. RAVÀ Adolfo. — *La classificazione delle scienze e le discipline sociali.* Roma, Loescher, 1904, in-8.°, pagine X-172. (L. 2,50).

204. RICCABONA Vittorio. — *L' evoluzione*: Dialogo fra un darwinista e un neo-evoluzionista. « La rassegna nazionale », Firenze, 1.° marzo 1906, pp. 73-96.

205. RIZZI Fortunato. — *Digressioni sull' idealismo.* Seconda ediz. Città di Castello Scuola tip. coop. edit., 1906, in-8.° pp. 36.

206. ROSSI Giuseppe. — *Scienza e critica*: Discorso per l' inaugurazione degli studi nell' Università di Catania. Opusc. di pagine 27, Catania, 1908.

207. ROSSIGNOLI Giovanni. — *Il determinismo nella sociologia positiva*: *nuova rivendicazione del libero arbitrio contro sofismi nuovi o rinnovellati.* Seconda ediz. corretta ed accresciuta dall' autore. Siena, tip. S. Bernardino, 1901, pp. 97. (L. 0,80).

208. ROTTA Paolo. — *Le moderne teorie della fisica ed i loro precedenti filosofici.* Estratto dalla « Rivista d' Italia », Roma, 1905.

209. RUGGIERO RADICE P. — *Il neo-idealismo nella filosofia contemporanea.* Milano, « Luce e Ombra » Unione tip. 1906, in-8.°, pagine 20. (L. 0,25).

210. RUSSEL WALLACE Alfred. — *Il posto dell' uomo nell' universo*: Studi sui risultati delle ricerche scientifiche sulla unità o pluralità dei mondi. Trad. dall' inglese riveduta e preceduta da uno studio critico di Giacomo LO FORTE. Un vol. in-8°, pp. XXXVI-436. Palermo, Sandron, 1906, « Indagine Moderna », n. 1. (L. 7,50).

211. SALVADORI G. — *L' evoluzionismo di fronte alle tendenze della civiltà contemporanea.* « Rivista italiana di sociologia », Roma, luglio-agosto 1903, pp. 362-389.

212. SCERBO F. — *La così detta bancarotta della Scienza.* « La Rassegna nazionale », Firenze, 1.° luglio 1905, pp. 115-124.

213. SCHILLER F. C. S. — *The definition of pragmatism.* « Leonardo », Firenze, aprile 1905, pp. 44-45.

214. SERA Leo Gioacchino. — *Il preteso paralogismo psico-fisiologico.* « Leonardo », Firenze, giugno-agosto 1905, pp. 110-115.

215. SERGI GIUSEPPE. — *L' evoluzione in biologia e nell' uomo come essere individuale e collettivo.* « Rivista Italiana di Sociologia », luglio-agosto 1901, pp. 413-443.

216. — *L' evoluzione umana individuale, e sociale.* Torino, Bocca, 1903, in-12.°. (L. 3,50).

217. — *Le illusioni dei sociologi.* « Rivista ital. di sociologia », Roma, maggio-giugno 1903, pp. 224-240.

218. — *Le illusioni dei psicologi.* « Rivista d' Italia », Roma, novembre 1904, pp. 703-716.

219. SIGHELE Scipio. — *Idee e problemi d' un positivista.* Seconda edizione corretta e aumentata di " *Mentre il secolo muore* ,, Palermo, R. Sandron, 1907, in-16°, pp. 404. (L. 4,00).

220. SPAVENTA Bertrando. — *Scritti filosofici,* raccolti e pubblicati con note e con un discorso sulla vita e sulle opere dell' autore, da Gio-

vanni GENTILE e preceduti da una prefazione di D. JAIA. Napoli, Morano, 1901. Un volume in-16°, pagine CLII-408. (L. 5,00).

221. SPAVENTA Bertrando. — *Una lezione di filosofia*: la prima dell' anno 1864-1865, pubblicata da Sebastiano MATURI. Napoli, tip. De Bonis, 1901, in-8°, pp. 19.

222. STEFANI Aristide. — *Sul concetto della vita*: Discorso inaugurale. « Annuario della R. Univ. di Padova per l'anno 1906-07 », Padova, tip. Randi, 1907.

223. TAROZZI G. — *Positivismo e libero pensiero*. « Nuova Antol. », Roma, 1° novembre 1904, pp. 108-118.

224. — *Elementi psicologici e logici della costruzione scientifica*. « Rivista di psicologia applicata », Bologna, vol. IV, 1907, pp. 109-128.

225. TEDESCHI Steno. — *Un' equivalente aprioristica della metafisica (la teoria degli oggetti)*: « Rivista filosofica », Pavia, 1908, fasc. 3.°, pagine 289-303.

226. TRIVERO Camillo. — *La definizione della filosofia*. Torino, Clausen, 1904, in 8°, pp. 39.

227. TROILO Erminio. — *Necessità d' integrazione del positivismo*. « Rolando ». Roma, 2 febbraio 1902.

228. — *Filosofia, vita e modernità*: Prelezione al corso libero di filosofia teoretica. Roma, Bocca, 1906, in-8°, pp. 57. (L. 2,00).

229. — *Scienza e filosofia ai congressi di Parma*. Due memorie presentate al Congresso della società italiana per il progresso delle scienze, ed al Congresso filosofico: 23-28 settembre 1907. Roma, tip. La Speranza, 1907, pp. 37.

230. — *Nota a proposito di Positivismo e idealismo*. "Coenobium „. « Riv. internaz. di liberi studii », Lugano, gennaio-febbraio 1908.

231. TROILO Erminio. — *Le prime affermazioni storiche del positivismo*. « Riv. di filosofia e scienze affini », gennaio-febbraio 1908, pp 68-91.

232. — *Efficienza e forme del pensiero positivo nel medio evo e nella filosofia moderna*. « Rivista di filosofia e scienze affini », Bologna, maggio-giugno 1908, pp. 374-383.

233. VACCA Giovanni. — *In difesa della matematica*. « Leonardo », Firenze, giugno-agosto 1905.

234. — *Adversus mathematicos*. « Leonardo », Firenze, ottobre-dicembre 1905, pp. 182-184.

235. VAILATI Giovanni. — *Di una recente definizione della matematica*. « Leonardo », Firenze, giugno 1904.

236. — *La ricerca dell' impossibile*. « Leonardo », ottob.-dicemb. 1905, pagine 146-150.

237. — *Pragmatismo e logica matematica*. « Leonardo », Firenze, febbraio 1906, pp. 16-25; trad. inglese in « The Monist », october 1906.

238. — *Per una analisi pragmatistica della nomenclatura filosofica*. « Leonardo », aprile-maggio 1906, pp. 102-115.

239. — *Uno zoologo pragmatista*. « Leonardo », Firenze, ottobre-dicembre 1906, pp. 329-338; trad. inglese in « The Monist », Jan. 1908.

240. — *Un manuale per i bugiardi*. « Rivista di psicologia applic. », marzo-aprile 1907.

241. — *Dal monismo al pragmatismo*. « Rivista di psicologia applicata », luglio-agosto 1907.

242. — *Sul miglior modo di definire la massa in una trattazione elementare della meccanica*. « Nuovo Cimento », luglio-settembre 1907.

243. VALDARNINI Angelo. — *Saggi di filosofia teoretica*, II ed. Bologna, 1902.

244. — *Filosofia speculativa e civile*. Un vol. Asti, 1903.

245. VALLI Luigi. — *La filosofia della morte*: « Rassegna contemp. » 1908.

246. VARISCO Bernardino. — *Scienza e opinioni*. Roma, Soc. ed. Dante Alighieri, 1901, in-8°, pp. XVIII-650.

247. — *Razionalismo ed empirismo*, « Rivista di filos. e scienze affini », Bologna, marzo 1902, pp. 288-315.

248. — *Per la critica*. « Rivista di filos. e scienze affini, Bologna, ottobre 1902, pp. 377-399.

249. — *Le mie opinioni [in filosofia]*. Pavia, Bizzoni, 1903, in-8°, pp. 35.

250. — *Introduzione alla filosofia naturale*. Roma-Milano, Soc. ed. Dante Alighieri, 1903, in-8°, pp. 56. (L. 1,00).

251. — *Studi di filosofia naturale*. Roma-Milano, Soc. edit. Dante Alighieri, 1903, in-8°, pp. 286. ((L. 3,00)

252. — *Forza ed energia*. Pavia, Stab. tip. succ. Bizzoni, 1904, in-8°, pp. 52.

253. — *La filosofia della contingenza*. « Riv. filos. », 1905, fasc. I, pp. 3-37.

254. — *La fine del positivismo*. « Riv. filos. », 1905, fasc. 3.° pp. 324-355.

255. — *Dottrine e fatti*. Pavia, stab. tip. succ. Bizzoni, 1905, in-8°, pp. 158.

256. — *Fisica e filosofia*. « Rivista filosofica », 1906, fasc. 1.°, pp. 24-61.

257. — *Il problema della libertà*. « Rivista di filosofia e scienze affini », marzo-aprile 1907, pp. 290-305.

258. VERONESE Giuseppe — *Il vero nella matematica*: Discorso inaugurale. « Annuario della Regia Università degli studi di Padova per l'anno accademico 1905-1906 », Padova, tip. Randi, 1906.

259. VIGLIAROLO Francesco. — *Alcuni appunti sull' inerzia della materia e sulla forza a dimostrazione dell' esistenza della natura spirituale e dell' unione delle nature spirituale e materiale nella natura umana, tutto per creazione dell' essere infinito*. Napoli, tip. Tocco e Salvietti, 1902, in-8°, pp. 50.

260. VILLA Guido. — *Dei caratteri e delle tendenze della filosofia contemporanea*, « Rivista filosofica », 1903, fasc. 2.°, pp. 161-175.

261. — *L' idealismo moderno*. in-8°, pp. XIV-452, Torino, Bocca, 1905. « Picc. bibliot. di scienze mod. », n. 108. Trad. spagnuola: « *El idealismo moderno* », Madrid, Jorro, 1906.

262. — *Filosofia e scienza*, « Rivista filosofica », 1906, fasc. 5.°, pp. 633-660.

263 VITALI Giulio. — *Della filosofia dell' azione*. « La rassegna nazionale », Firenze, 16 febb. 1903, pp. 500-512.

264. — *Note pragmatistiche*. « La rassegna nazionale », Firenze, 16 dicembre 1906, pp. 646-662.

265. — *Nè ottimismo, nè pessimismo*. « La rassegna nazionale », 16 gennaio 1907, pp. 262-271.

266. VOLTERRA Vito. — *Il momento scientifico presente e la nuova Società Italiana per il progresso delle Scienze*. « Rivista di Scienza », II, 1907, n. IV pp. 225-237.

267. ZAMORANI Enea. — *Filosofia e filosofia*. « Riv. di filos. e sc. affini », Bologna, aprile 1902, pp. 459-462.

268. ZANOTTI Bianco Ottavio. — *Scienza, ipotesi e verità*, « Nuova Antologia », Roma, 1.° luglio 1907, pagine 136-143.

269. ZUCCA Antioco. — *L' uomo e l' infinito*. Roma, tip. Voghera, 1906, in-16°, pp. 506. (L. 5,00).

270. ZUCCHELLI Torquato. — *Sintesi del problema metafisico secondo la filosofia delle scienze*: Studî di filosofia contemporanea. Bologna, Libr. Ed. Treves, 1907, in 8°, pagine XII-147. (L. 3,00). — 2.ª ed., Bologna, Beltrami, 1908, in 8°, pagine XIII-221. (L. 4,00).

III. — PSICOLOGIA

1. Acri Umberto. — *Considerazioni generali psicologiche su le allucinazioni.* Bologna tip. A. Garagnani, 1907, in-8.°, pp. 43.
2. Alemanni Vittore. — *Introduzione a una psicologia del dubbio.* « Rivista di filosofia e scienze affini », vol. I, Bologna, 1903, pp. 389-424.
3. — *Pensiero e azione*: Appunti di psicologia descrittiva. « Riv. di filosofia e scienze affini », 1905, volume I, pp. 181-193; pp. 319-337.
4. Aliotta Antonio. — *Psicologia della Credenza.* « Rivista filosofica ». Pavia, marzo-aprile, 1904, pagine 198-228.
5. — *La misura in psicologia sperimentale.* Firenze, tip. Galletti e Cocci, 1905, in-4.°, pp. 253, con tavola. (L. 8,00). Pubbl. del R. Istituto di studi superiori pratici e di perfezionamento in Firenze. Sezione di filosofia e filologia.
   — *Ricerche ed esperimenti sui tipi d'immaginazione.* Palermo, Domenico Vena, 1905.
6. — *Psicopatologia del linguaggio.* Palermo, Domenico Vena, 1905.
7. — *Esperimenti sulla memoria immediata.* « Rivista di psicologia », settembre-ottobre, Bologna, 1905.
8. — *L'incosciente nella spiegazione dei fenomeni e dei nessi tra fenomeni psichici.* « Atti del V Congresso internazionale di psicologia ». Roma, 1905.
9. Aliotta Antonio — *Tipo d'immaginazione verbale e tipo d'immaginazione concreta* « Atti del V Congresso Internazion. di psicologia ». Roma, 1905.
10. Allara Giovanni. — *Coscienza, sentimento dell'io, autocoscienza.* « Rivista di filosofia e scienze affini », 1904, vol. II, pp. 400-413.
11. Allievo Giuseppe. — *La psicologia filosofica di fronte alla psicologia fenomenistica.* « Riv. filosofica », 1901, fasc. 4.°, pp. 441-480.
12. — *Il ritorno al principio della personalità*: Prolusione letta all'Università di Torino il 18 nov. 1903. Torino, tip. S. Giuseppe degli Artigianelli, 1904, in-8.°, pp. 16.
13. — *Appunti di antropologia e psicologia.* « Atti della R. Accademia delle scienze di Torino » vol. XLI, dispensa 7ª, 1906, in-8.°, pp. 429-460.
14. Andriani Ada. — *Importanza delle ricerche di psicologia sperimentale per la soluzione di alcune questioni pedagogiche*: Osservazioni. Firenze, tipog. Prosperi, 1903, in-8.°, pagine 46.
15. Angiolella G. — *Genio e malattia.* « Rivista di filos. e scienze affini ». Bologna, settembre 1902, pagine 523-542.

16. Ardigò Roberto. — *La formazione naturale e la dinamica della psiche.* « Rivista di filosofia e scienze affini ». Bologna, 1903, vol. II, pagine 1-24.
17. — *Sentire.* « Rivista di filosofia e scienze affini ». Bologna, 1903, volume II, pp. 277-331.
18. — *Conoscere.* « Riv. di filosofia e scienze affini », 1904, vol. II, pagine 153-181.
19. — *Pensare.* « Rivista di filosofia e scienze affini », 1904, vol. II, pagine 307-326.
20. — *Volere.* « Rivista di filosofia e scienze affini », 1904, vol. II, pagine 327-363.
21. — *Atto riflesso e atto volontario.* « Riv. di filos. e scienze affini », marzo-aprile 1906, pagine 157-186.
22. — *Il sogno della veglia.* « Rivista di filosofia e scienze affini », ottobre-dicembre 1906, pagine 613-631.
23. — *Guardando il rosso di una rosa.* « Rivista di filosofia e scienze affini », maggio-giugno 1907, pagine 325-336.
24. — *L'inconscio.* « Rivista di filosofia e scienze affini ». Bologna, maggio-giugno 1908 pp. 297-332.
25. Atti *del V congresso internazionale di psicologia,* tenuto in Roma dal 26 al 30 aprile 1905 sotto la presidenza di Giuseppe Sergi, pubblicati da Sante De Sanctis. Roma, tip. Forzani e C., 1906, in-8.°, pagine 798. (L. 20).
26. Baglioni Silvestro. — *La psiche e le funzioni del sistema nervoso.* « Rivista di filos. e scienze affini ». Bologna, aprile 1901, pp. 325-349.
27. Baldwin James Mark. — *L'intelligenza (The story of the mind).* Trad. dall'inglese di Guido Villa, in-8.°, pp. xxviii-290. Torino, Bocca, 1904. « Piccola biblioteca di scienze moderne », N. 83. (L. 4,00).
28. Baratono A. — *Energia e Psiche.* « Rivista di filos. e scienze affini ». Bologna, luglio 1902, pagine 27-47; agosto 1902, pp. 162-180.
29. — *Fondamenti di psicologia sperimentale.* Torino, Bocca, 1906, in-12.° (L. 4,00).
30. Baroncini L. — *Il fondamento e il meccanesimo della psicoanalisi.* « Riv. di psicologia applicata », Bologna, 1908, pp. 211-232.
31. Benini V. — *Della rassegnazione umana.* « Riv. di filos. e scienze affini », Bologna, gennaio 1902, pp. 53-64.
32. — *La felicità negativa.* « Rivista di filosofia e scienze affini », Bologna, luglio 1902, pp. 1-13.
33. — *Il concetto del sentimento.* « Riv. di filos. e scienze affini », Bologna, dicembre 1902, pp. 632-644.
34. — *Nel campo dei sentimenti.* « Riv. di filos. e scienze affini », 1905 vol. I, pp. 194-212.
35. Bettex F. — *Del gusto*: Saggio. Torino, Bocca, 1901, in-12.°. (L. 1,50).
36. Bilancioni Guglielmo. — *La psicologia cellulare*: Saggio di critica positiva. Rimini, Tip. Capelli, 1903, in-8.°, pp. 96. (L. 1,00).
37. Billia Lorenzo Michelangelo. — *L'oggetto della psicologia*: Lettura al Congresso di psicol. a Roma. Tip. Forzani, 1905. — *Id.* in « Rassegna Nazionale », 1.° sett. 1906, pp. 108-120.
38. — *Dopo il congresso di psicologia e per il futuro congresso.* Milano, « Idea liberale » del 21 maggio 1905.
39. Bonatelli Francesco. — *Le categorie psicologiche.* « Rivista filosofica », 1903, fasc. 5.°, pp. 605-627.
40. — *Alcuni schiarimenti intorno alla natura del conoscere, del volere, della coscienza e della percezione.* « Rivista filosofica », 1903, fasc. 1.°, pagine 3-12; fasc. II, pp. 176-204.

41. Bonatelli Francesco. — *Alcune osservazioni intorno alla percezione sensata.* « La cultura filosofica », anno I, 1907, pagine 173-178.
42. Brugia Raffaele. — *Degenerazione e genialità.* « Rivista di psicologia applicata ». Bologna, vol. I, 1905, pp. 328-334.
43. — *I problemi della degenerazione.* Bologna, Zanichelli, 1906, in 8.°. (L. 10,00).
44. — *Il contenuto sensorio delle immagini e il meccanismo delle allucinazioni.* « Rivista di psicologia applicata », Bologna, vol. III, 1907, pp. 338-352; 388-397.
45. Buonamici G. — *Di alcuni fenomeni psico-fisiologici.* « Rivista filosofica », 1902, fasc. 2°, pp. 218-227.
46. Calderoni Mario. — *La distinzione fra atti volontari ed involontari.* « Leonardo », Firenze, giugno-agosto 1905, pp. 125 127.
47. Calò Giovanni. — *La psicologia dell'attenzione in rapporto alla scienza educativa*: Saggio. Firenze, Tip. Cooperativa, 1907, in-8.°, pp. 88. (L. 2,00).
48. — *Il concetto d' attività psichica.* « La cultura filosofica », Firenze, I, 1907, pp. 69-74.
49. Campa Odoardo. — *La concezione della coscienza.* « Leonardo », Firenze, aprile-giugno 1906. pagine 129-141.
50. Caviglione Carlo. — *Il rimorso*: Saggio di psicologia e metafisica. Torino, Tip. Baravalle e Falconieri, 1903, in-8.°, pp. 421.
51. Ceramicola Felice. — *Il contenuto meccanico del fatto psichico.* Arezzo, Tip. Sinatti, 1906, in-8.°, pagine 73.
52. Cesca Giovanni. — *L' attività psichica.* Messina, 1904.
53. Chiabra G. — *La psicologia matematica dell' Herbart e la psicofisica moderna.* « Rivista filosofica », 1905, fasc. 2.°, pp. 177-208.
54. Claparède Edouard. — *La fonction du sommeil.* « Rivista di scienza », Bologna, II, 1907, n. III, pp. 141-158.
55. Colozza G. A. — *La meditazione*: Appunti di psicagogia. Napoli, Pierro, 1903, in-16.°, pp. 310. (L. 3,00).
56. Colucci Cesare. — *Limiti di una psicologia sperimentale.* « Rivista d'Italia ». Roma, Febbraio 1904, pp. 291-311.
57. D'Alfonso N. R. — *Sensazioni vibratorie*: Note fisico-semiologiche, 2.ª ediz. Roma, Soc. ed. Dante Alighieri di Albrighi e Segati, 1901. (L. 1,00).
58. — *Note psicologiche ai drammi di Shakespeare* (Macbet, Amleto) per gli studiosi di lettere italiane, di filosofia e di pedagogia nelle scuole secondarie. Roma, Soc. ed. Dante Alighieri, di Albrighi e Segati, 1901. (L. 2.50).
59. D' Alfonso N. R. — *Psicologia del linguaggio* (per gli studiosi di filosofia e di pegagogia nelle scuole secondarie e di malattie nervose nelle Università) 2.ª ediz. Roma, Società ed. Dante Alighieri di Albrighi e Segati, 1901. (L. 2,00).
60. — *La dottrina dei temperamenti ai nostri giorni.* « Rivista di filos. e scienze affini », Bologna, novembre-dicembre 1901, pp. 340-370.
61. — *La dottrina dei temperamenti nell' antichità e ai nostri giorni.* Roma, soc. ed. Dante Alighieri, 1902, in-16.°, pp. 79. (L. 1,50).
62. — *Le anomalie del linguaggio e la loro educabilità.* « Rivista di filosofia e scienze affini », Bologna, maggio-giugno 1902, pp. 628-650.
63. — *La dottrina della volontà.* « Rivista d' Italia ». Roma, maggio 1903, pp. 781-801.
64. — *Lezioni elementari di psicologia normale,* 2.ª ediz. Torino, fratelli Brocco, editori, 1904. (L. 3,00).
65. D' Alfonso N. R. — *Pregiudizî sulla eredità psicolologica* (genio, delinquenza, follia): Considerazioni riassuntive. Roma, società ed. Dante Alighieri, 1904, in-8°, pp. 157. (L. 1,50).
66. — *La localizzazione delle attività psicologiche normali e morbose.* Comunicazione riassuntiva e definitiva. Roma, Loescher e C., 1905, in-16.°, pp. 38. (L 1,50).
67. — *I limiti dell' esperimento in psicologia.* Roma, Loescher, 1905, in-16.°, pp. 21. (L. 0,80).
68. — *Sommario delle lezioni di psicologia criminale* fatte nella R. Università di Roma nell' anno 1905-06. Critica delle Dottrine criminali positiviste. Roma, E. Loescher e C., 1907. (L. 5,00).
69. — *Lo spiritismo secondo Shakespeare.* Roma, E. Loescher, 1907.
70. — *Studio psicologico sull' Otello di Shakespeare.* « Il Brancaleone ». Roma, novembre 1907.
71. Dandolo Giovanni. — *La memoria*: Discussione di una teoria generale. Messina, Muglia, 1903, in-8.°, pp. XXIII-144.
72. — *La Metafisica della sensazione.* « Rivista di filosofia e scienze affini », ottobre - dicembre 1906, pp. 632-648.
73. D' Attilio Nicolò. — *Note di psicologia scientifica.* Campobasso, tip. Colitti, 1907, in-8.°, pp. 17.
74. Del Greco Francesco. — *Intorno alla " conoscenza „ ed alle sue alterazioni.* « Rivista di filosofia e scienze affini ». Bologna, agosto 1902, pp. 189-206; settembre 1902, pp. 306-318.
75. — *Subbiettivismo e disquilibrio nella ideazione geniale.* « Rivista di filosofia e scienze affini », 1905, vol. I, pp. 216-225.

76. Del Greco F. — *La psicologia del carattere e i contributi delle ricerche psichiatriche.* « Rivista di psicologia applicata ». Bologna, vol. I, 1905, pp. 251-263.
77. Della Valle Guido. — *Lo sviluppo della coscienza formale.* « Atti della Reale Accademia di scienze morali e politiche di Napoli », 1905, volume XXXV, pp. 469-528.
78. — *La dualità oggettiva come riflesso della forma dualistica dell' appercezione mediata.* « Archiv für systematische Philosophie », XI, pagine 197-218, 1905.
79. — *La fase attuale della psicologia sperimentale ed il congresso di Würzburg.* « Rivista filosofica », 1906, fasc. 4.°, pp. 510-541.
80. — *Der Einfluss der Erwartungszeit auf die Reactionsvorgänge* (vorläufige Mitteilung) « Wundt' s Psychologische Studien », III Bd. 2-3 Heft, 1907.
81. — *Note di psicologia comparata.* « La cultura filosofica ». Firenze, I, 1907, pp. 103-106.
82. — *Sulla periodicità dell' attività psichica durante l' anno scolastico.* « Rivista pedagogica », 1908, fascicolo 1°.
83. Del Torto Olinto. — *Trasferti e raccordi psichici.* « Archivio per l' antropologia e l' etnologia », volume XXXI. Firenze, 1901, pagine 479-500.
84. — *Nel dominio delle percezioni oscure*: Saggi di psicologia positiva. Firenze, tip. Aldino, 1905, in-8.°, pagine XI-89. (L. 2,00).
85. De Nardi Pietro. — *Della psicologia cerebrale*: Tre letture fatte nella Università di Bologna nel marzo 1898. Forlì, tip. Democratica, 1902, in-8.°, pp. 78. (L. 1,25).
86. — *Dell' intelligenza di Vittorio Alfieri*: Studio psico-fisiologico-et-

nico: Lettura fatta nell'Università di Bologna il 29 gennaio 1903. Forlì, tip. Sociale, 1903, in-8.°, pp. 55. (L. 1,50).

87. De Nardi Pietro. — *Filosofia del genio di Vittorio Alfieri.* Forlì, tip. sociale, 1904, in-8.°, pp. 131.

88. De Sanctis Sante. — *La ricerca psicologica nella grafia infantile.* « Rivista d'Italia », gennaio, Roma, 1901, pp. 49-65; febbraio 1901, pagine 311-324.

89. — *La psichiatria contemporanea.* « Rivista d'Italia ». Roma, dicembre 1902, pp. 897-908.

90. — *La mimica del pensiero.* « Nuova Antologia ». Roma, 16 ottobre 1904, pp. 622-634; 1.° novembre 1904, pagine 66-79.

91. — *La mimica del pensiero.* Studii e ricerche. Palermo, Sandron, 1904, in-16.°, pp. 208. (L. 2,00).

92. De Sarlo Francesco. — *Scienza e coscienza.* « Rivista filosofica », 1901, fasc. 4.°, pp. 481-514.

93. — *I dati della esperienza psichica.* Firenze, tip. Galletti e Cocci, 1903, in-8.°, pp. 425 (L. 10,00).

94. — *La psicologia come scienza empirica.* « Rivista di filos. e scienze affini », 1905, vol. I, pp. 283-301.

95. — *La fantasia nella psicologia contemporanea.* « La cultura filosofica ». Firenze, I, 1907, pp. 145-150.

96. — *Per la psicologia della vita affettiva.* « La cultura filosofica ». Firenze, I, 1907, pp. 201-205.

97. De Seta Davide. — *Fra fossili e superuomini*: Dialogo intorno all' origine dei fenomeni psichici. Vol. in-16°. Arcireale, tipog. Umberto I, 1904.

98. Durval Enrico. — *Un fenomeno storico della coscienza.* Vol. in-8.°, di pp. xiv-427. Noto, 1904.

99. Faggi Adolfo. — *Principi di psicologia moderna.* 2.ª ediz. rifatta ed ampliata. Palermo, Reber, 1907, in-16.°, pp. viii-393. (L. 5,00).

100. Faggi Adolfo. — *La coscienza negli animali.* « Rivista filosofica », 1908, fasc. 1.°, pp. 28-51.

101. Fanciulli Giuseppe. — *L' individuo nei suoi rapporti sociali*: Studi di psicologia, con prefazione di Francesco De Sarlo. Torino, f.lli Bocca ed., 1905, in-16.°, pp. vii-238. (L. 3,00). « Piccola bibl. di scienze moderne », n. 109.

102. — *Intorno al falso riconoscimento.* « La cultura filosofica ». Firenze, I, 1907, pp. 328-338.

103. Farges Alberto. — *L'oggettività della percezione dei sensi esterni e le teorie moderne*: Versione italiana autorizzata dall' autore sulla 5.ª ed ultima ediz. francese per cura di Riccardo Spada. Siena, tip. San Bernardino, edit., 1903, in-8.°, pagine xv-217. « Biblioteca del clero », vol. XLI.

104. Fenzi Alessandro. — *Del fondamento della vita psichica.* Montagnana, Braggio, 1904.

105. Ferrari G. C. — *Tecnica sperimentale di psicologia.* I, *Dell' attenzione.* Milano, Società editr. lib., 1906, in-16.°, pp. 39.

106. — *Mentalità e senso morale.* « Rivista di psicologia applicata ». Vol. I, 1905, pp. 3-6.

107. — *Per una scienza psicogiudiziaria.* « Riv. di psicologia applicata ». Bologna, vol. II, 1906, pp. 1-12.

108. — *Giovani irregolari.* « Rivista di psicologia applicata ». Bologna, vol. III, 1907, pp. 1-12.

109. — *Una nuova varietà di sinestesia.* « Rivista di psicologia applicata ». Bologna, volume III, 1907, pagine 297-317.

110. — *Previsioni d' eccezione.* « Rivista di psicologia applicata », Bologna, vol. III, 1907, pp. 377-387.

111. Ferrari G. C. — *La Cesarite.* « Riv. di psicologia applicata ». Bologna, vol. IV, 1908, pp. 177-180.

112. — *La questione della " responsabilità attenuata „ nelle perizie psichiatriche.* « Riv. di psicologia applicata ». Bologna, vol. IV, 1908, pagine 189-193.

113. Ferriani Lino. — *Delinquenza precoce e senile*: Studio di psicologia criminale, con lettera di C. Lombroso. Como, Omarini, 1901, in-16.°, pp. xxiv-460. (L. 5,00).

114. — *Un problema di psicologia infantile.* « La rassegna nazionale », Firenze, 1 dic. 1902, pp. 361-368.

115. — *Fanciulli nervosi.* « Nuova Antologia », Roma, 16 ottobre 1903, pagine 637-641.

116. Ferro Adolfo. — *La teoria del parallelismo e la teoria dell' influsso fisico.* « Rivista filosofica », 1903, fasc. 4.°, pp. 496-527.

117. Ferro Andrea. — *Prolegomeni alla discussione delle ipotesi sui rapporti fra lo spirito e il corpo.* « Riv. di filos. e scienze affini », Bologna, 1903, vol I, pp. 266-291.

118. — *L' inconscio psichico.* « Rendiconti Accademia Lincei », 1907.

119. Festa Pasquale Nicola. — *Breve studio sull' origine della funzione intellettiva*, in-8.°, Avellino, tip. Ferrara, 1903.

120. Fisichella F. — *La psicologia nelle scienze umane.* « Atti della R. Accademia Peloritana », Anno XV. Messina, 1901, in-8.°.

121. Gemelli Agostino. — *Psicologia e biologia*: Note critiche sui loro rapporti. Firenze, tip. S. Giuseppe, 1908, in-8.°, pp. 70.

122. Gemelli Antonio. — *Il rapporto fisiopsichico nell' indirizzo cartesiano e nella esperienza.* Potenza, Garramone e Marchesiello, 1903, in-8.°, pp. 95.

123. Gemelli Antonio. — *L' esperimento in psicologia.* « Rivista di psicologia applicata ». Bologna, Vol. IV, 1908, pp. 55-70; 149-170.

124. Giacchetti C. — *I concetti moderni della psicoterapia.* « Rivista di psicologia applicata », Bologna, vol. III, 1907, pp. 13-26.

125. Gnesotto Attilio. — *Interesse e disinteresse nei sentimenti e in particolare nei sentimenti morali.* « Rivista filosofica », 1901, fasc. 1.°, pp. 58-63.

126. Grassi Leonardo. — *L' unità dei fatti psichici fondamentali.* Messina. Muglia, 1904, in-16°, pp. 208. (L. 2,50).

127. Grassi Bertazzi G. B. — *Il metodo positivo e l' influenza del fattore sociale nella psicologia.* Catania, Nicolò Giannotta tip. edit., 1904, in-8°, pp. 75. (L. 1,50).

128. Guadagnini Ulisse. — *Psicologia minima.* « Rivista d'Italia », Roma, dicembre 1903, pp. 1003-1034.

129. Gualino L. — *Il sogno erotico nell' uomo normale.* « Rivista di psicologia applicata » Bologna, vol. III, 1907, pp. 47-63.

130. Hamon A. — *Psicologia del militare di professione*: Nuova versione italiana di C. Frigerio. Palermo, Sandron, 1901, in-16°, pp. xiv-263. (L. 2,50). « Biblioteca di scienze sociali e politiche », n. 39.

131. Henle J. — *La vita e la coscienza.* Saggi di biologia. Torino, Bocca, 1901, in-8°, pp. 250. « Piccola biblioteca di scienze moderne », n. 41. (L. 3,00).

132. Iaia F. — *L'intelligenza degli animali inferiori.* « Riv. di filos. e scienze affini », Bologna, 1903, vol. I, pp. 68-85; pp. 194-206

133. James William. — *La concezione della coscienza.* « Leonardo », Firenze, giugno-agosto 1905, pp. 77-82.

— *Gli ideali della vita*: Discorsi ai

giovani e Discorsi ai maestri sulla psicologia. 2.ª ediz. Trad. di G. C. FERRARI. Torino, Bocca, 1906, in-12°, pp. XX-300. (L. 3,00). « Picc. biblioteca di scienze moderne », n. 60.

134. JAMES William. — *Le energie degli uomini.* « Leonardo ». Firenze, febbraio 1907, pp. 1-25.

135. JANDELLI Gaetano. — *Di un nuovo indirizzo negli studi psicologici.* « Rendiconti del R. Istituto Lombardo di Scienze e Lettere » Serie II, vol. XL, 1907, pp. 799-804.

136. — *Della psicologia processuale* « Rendiconti del Reale Istit. Lombardo di Scienze e Lettere », Serie II, vol. XLI, 1908, pp. 97-103.

137. LEVI A. — *Sul metodo del lavoro intellettuale:* Inchiesta. « Rivista di filosofia e scienze affini », gennaio-febbraio 1907 pp. 127-128; marzo-aprile 1907, pp. 286-289; maggio-giugno 1907, pp. 448-454; luglio-settembre 1907, pp. 588-591; marzo-aprile 1908, pp. 245-253.

138. LEMAÎTRE A. — *Forme poco comuni di paramnesia in due giovanetti*, con 2 fig., « Riv. di psicol. applicata », vol. I, 1900, pp. 398-409.

139. LINDNER Gustavo Ad. — *Manuale di psicologia empirica secondo il metodo induttivo:* Versione del dott. Antonio AMBROSINI, approvata dal Ministero della P. I. per le scuole liceali del Regno. Quarta edizione riveduta, corretta ed aumentata. Milano, casa editrice E. Trevisini, di Luigi Trevisini, 1905, in-16°, pp. 296, (L. 3,00).

140. LOMBROSO C. — *L'incosciente nel genio.* « Rivista d'Italia », Roma, aprile 1901, pp. 644-655.

141. — *I nuovi orizzonti della psichiatria.* « Rivista d'Italia », Roma, gennaio, 1904, pp. 5-19.

142. — *Genio e degenerazione:* Nuovi studi e nuove battaglie. II ediz., con molte aggiunte. Palermo, Sandron, 1907, in-16.° pp. 375, (L. 5,00). « Bibl. Sandron di scienze e lettere », n. 1.

143. LOMBROSO Paola. — *I segni rivelatori delle personalità.* Torino, fratelli Bocca, 1902. in-12°. (L. 3,00).

144. — *La vita dei bambini.* Torino, fratelli Bocca, 1904, in-12°. (L. 3,00).

145. LONGO Michele. — *Schiller-Ibsen:* Studi di psicologia penale (*I Masnadieri* di Schiller; *Spedizione nordica, Hedda Gabler* di Ibsen). Torino, fratelli Bocca edit., 1902, in 8.°, pp. 91, (L. 2,00) « Bibl. antropologico-giuridica », serie II, vol. XLIV.

146. — *Psicologia criminale.* Torino, fratelli Bocca, 1906, in-8.° pp. 281, (L. 6,00), « Bibl. antropologico-giuridica », serie I, vol. XXXVIII.

147. LUGARO Ernesto. — *Una definizione obbiettiva dei fenomeni psichici.* « Archivio per l'antropologia e l'etnologia », vol. XXXI, Firenze, 1901, pp. 501-524.

148. — *I fenomeni del pensiero:* Riassunto delle lezioni di psicologia fatte all'Università popolare. Firenze, Nerbini, 1902, in-16°, pp. 67, (L. 0,30) « Biblioteca dell'università popolare fiorentina » fasc. 1.

149. MACH Ernesto. — *Analisi delle sensazioni:* Traduz. sulla III Ediz. tedesca di Antonino VACCARO e Camillo CESSI. Torino, Bocca, 1903, in 8.° pp. 438. (L. 4,00) « Piccola Biblioteca di Scienze Moderne », n. 63.

150. MANTEGAZZA Paolo. — *I caratteri umani.* « Nuova Antologia ». Roma, 16 dicembre 1901, pp. 709-721.

151. — *Prime linee di psicologia positiva.* « Archivio per l'antropologia e la etnologia » volume XXXII. 1902, fascicolo I, pagine 147-154; fascicolo II, pp. 247-252; fascicolo III, pp. 543-582; vol. XXXIII, 1903, fasc. I, pp. 65-80; fasc. II, pp. 131-196; fasc. III, pp. 351-438; vol. XXXIV, 1904, fasc. I, pp. 143-182; fasc. II, pp. 193-242.

152. MANTOVANI Giuseppe. — *Psicologia fisiologica.* 2.ª ediz. riveduta, con 16 incisioni. Un vol. in-24°, pagine XII-175. Milano, Hoepli (manuali), 1905, (L, 1,50).

153. MARABELLI Giovanni. — *Il sentimento dell'umanità.* Estratto dal Numero Unico: « Fraternitas » scritto da professori e studenti del R. Liceo Galvani di Bologna. Bologna, tip. Cuppini, 1905, pp. 6.

154. MARCHESINI Giovanni. — *Per la teoria del fatto minimo.* « Rivista di filos. e scienze affini ». Bologna, luglio-agosto 1901, pagine 19-27.

155. — *Nota al V Congresso di psicologia.* « Rivista di filos. e scienze affini », 1905, vol. I, pp. 405-407.

156. — *Le amicizie di collegio*: Ricerche sulle prime manifestazioni dell'amore sessuale, con prefaz. di prof. Enrico MORSELLI. Roma-Milano, Società editrice Dante Alighieri di Albrighi e Segati, 3.ª ed., 1905, arrichita di un'appendice (in collaborazione col compianto Giulio OBICI), pp. XLIV-334.

157. MARTINI Angelo. — *Fatti psichici e fatti fisiologici. — Spirito e corpo.* vol. I. (Introduzione), di pp. 130. Ascoli Piceno, tip. Economica, 1901, L. 2,00). Vol. II. (I fatti psicologici e i fatti psichici considerati in sè stessi e nella loro relazione con l'organismo), di pp. 142, ivi, 1901. (L. 2,25). Vol. III. Le dottrine intorno alla sede dell'anima. La frenologia e la pretesa localizzazione dei fatti psichici), di pp. 222: ivi, 1902, (L. 3,00). Vol. IV. (I fatti fisiologici e i fatti psichici considerati nella quantità e nella durata) di pp. 469, ivi 1904. (L. 5,00), Vol. V. (La psicofisica e la pretesa misurazione dei fatti psichici), di pagine 400, ivi, 1908. (L. 4,00).

158. MARTINOTTI G. — *Su la soglia della coscienza.* « Rivista di filosofia e scienze affini », marzo-aprile 1907, pp. 249-262; maggio-giugno 1907, pp. 406-416.

159. MARUCCI Achille. — *La volontà secondo i recenti progressi della biologia e della filosofia.* Un vol. di pp. x-115. Roma, Loescher, 1903.

160. — *Introduzione alla psicologia dell'atto volitivo.* « Rivista di filosofia e scienze affini », 1905, vol. I, pp. 53-70.

161. MOCHI Aldobrandino. — *Sui rapporti tra lo sviluppo intellettuale e la morfologia craniense.* « Archivio per l'Antropologia ecc. ». Firenze, 1904, vol. XXXIV, fascicolo I, pp. 83-142.

162. MOEBIUS P. I. — *L'inferiorità mentale della donna.* Torino, Bocca, 1904, in-12.°. (L. 2,50).

163. MOMIGLIANO F. — *I sentimenti e la teoria intellettualistica della sensibilità.* « Rivista filosofica », 1902, fasc. 2.°, pp. 149-183.

164. MONTANELLI S. — *Il meccanismo delle emozioni.* « Rivista filosofica », 1905, fascicolo 4.°, pp. 514-524.

165. MORSELLI Enrico. — *Psichiatria e neuropatologia.* « Rivista d'Italia ». Roma, dicembre 1904, pp. 898-925.

166. — *Psicologia e spiritismo; impressioni e note critiche sui fenomeni medianici di Eusapia Paladino.* Torino, fratelli Bocca, 1908, in-8.°, 2 volumi, pp. XLVIII-464; XV-586, (L. 15.00). « Piccola biblioteca di scienze moderne », n. 142.

167. NATOLI Luigi. — *La questione del genio.* « Rivista di filosofia e scienze affini ». Bologna, 1903, volume I, pp. 490-510.

168. Nazzari R. — *L'uomo di genio per gli psichiatri e gli antropologi.* « Rivista filosofica », 1903, fasc. 5°, pp. 628-663.

169. Nicoli P. F. — *Psicologia e linguistica.* « Rivista filosofica », 1908, fascicolo II, pp. 247-261.

170. Nolli Guido. — *L'edonismo e alcuni risultati della psicologia del piacere e della volontà.* Cremona, tipografia coop. Operaia, 1904, in-8.°, pp. 6-14.

171. Obici G. — *Critiche e controcritiche intorno alla teoria del Neurone.* « Rivista di filosofia e scienze affini », Bologna, gennaio 1902, pagine 92-100.

172. — *Il meccanismo della scrittura.* « Rivista di filos. e scienze affini ». Bologna, 1903, vol. I, pp. 154-170.

173. Orano Paolo. — *Il fondamento positivo della psicologia.* « Rivista di filosofia e scienze affini ». giugno 1901. Bologna, pp. 538-558.

174. Orestano Francesco. — *Brevi note sul V congresso di psicologia.* « Rivista di filosofia e scienze affini », 1905, vol. I, pp. 397-404.

175. Padovan A. — *Genio e ingegno.* « Rivista d'Italia ». Roma, febbraio, 1902, pp. 333-339.

176. — *L'uomo di genio come poeta.* Milano, Hoepli, 1904, in-16.°, pagine VIII-376. (L. 4,00).

177. — *Il genio.* « Rivista d'Italia », Roma, gennaio 1905, pp. 117-120.

178. — *Che cosa è il genio?* 2.ª edizione raddoppiata. Milano, Hoepli, 1907, in-8.°, pp. X-163. (L. 2,50).

179. — *Le creature sovrane*: 3.ª edizione riveduta e corretta. Milano, Hoepli, 1907, in-16.°, pp. VIII-346.

180. Pagnone Annibale. — *L'eredità organica e la formazione delle idealità morali dell' uomo.* Torino, Bocca, 1904, in-8.°, pp. IV-168. (L. 2,50).

181. Paladino Giovanni. — *La mente in rapporto alle condizioni organiche dell' individuo ed all' ambiente sociale.* « Atti dell' Accademia Pontaniana ». Napoli, 1901, vol. XXXI, memoria n. 15, pp. 19.

182. Panizza Mario. — *La teoria delle impressioni ed i principii della psicologia*: Note in risposta ad alcune obbiezioni. Roma, Loescher 1901, in-8.°, pp. 87. (L. 2,00).

183. Papini Giovanni. — *Influenza della volontà sulla conoscenza.* « Leonardo ». Firenze, giugno - agosto 1905, pp. 127-128.

184. — *Agire senza sentire e sentire senza agire*: « Rivista di psicologia applicata ». Bologna, vol. I, 1905, pp. 134-146.

185. Pari G. A. — *Sulla normale eccitabilità, sulla fatica e sul ristoro dei centri di riflessione del midollo spinale.* « Atti del R. Istituto Veneto di scienze lettere ed arti », Serie VIII, tomo VI, disp. 6-9, 1904.

186. — *Sul rapporto tra l' intensità dello stimolo e l' altezza della contrazione riflessa.* « Atti del Reale Istituto Veneto di scienze ed arti », Serie VIII, tomo V, disp. 9-10; tomo VI, disp. 1-5, 1903-1904.

187. — *Ancora sul rapporto tra l' intensità dello stimolo e l' altezza della contrazione riflessa.* « Atti del Reale Istituto Veneto di scienze lettere ed arti », serie VIII, tomo VIII, disp. 2-3, 1905.

188. Pastore Annibale. — *Saggio sopra l' esperienza mediata.* « Atti della R. Accademia delle scienze di Torino », vol. XXXVI, disp. 5-8, 1901, in-8.°, pp. 391-412.

189. Pastore Annibale e Agliardi Luigi. — *Sulle oscillazioni delle sensazioni di deformazione cutanea.* « Atti della R. Accademia delle scienze di Torino », vol. XXXVI, dispensa 9-10, 1901, in-8.°, pagine 583-610.

190. Pellottieri A. — *Il sentimento religioso nei fanciulli del popolo.* « Rivista di psicologia applicata ». Bologna, vol. II, 1906, pp. 167-178.

191. — *Del « valore delle cose », secondo i fanciulli.* « Rivista di psicologia applicata ». Bologna, vol. II, 1906, pp. 376-385.

192. — *L' istinto di appropriazione e le idee sulla proprietà dei bambini.* « Rivista di psicologia applicata », volume IV, 1908, pp. 31-52.

193. Perrini Carlo — *La psiche umana.* Benevento, tip. D' Alessandro, 1906, in-16.°, pp. 284. (L. 2,00).

194. Pietropaolo F. — *Questioni psicologiche.* « Rivista di filosofia e scienze affini », 1904, vol. II, pagine 285-291.

195. Pontiggia Guido. — *Osservazioni psicologiche intorno alla coprolalia.* « Riv. di filosofia e scienze affini », Bologna, maggio 1901, pagine 474-482.

196. — *La interruzione del sogno.* « Rivista di filosofia e scienze affini », Bologna, novembre-dicembre 1901, pp. 393-410.

197. Provenzal D. — *Gli errori del linguaggio.* « Rivista di psicologia applicata », Bologna, volume III, 1907, pp. 225-234.

198. Ragazzoni Rocco. — *L' interesse ad agire e le azioni d' accertamento.* « Atti della R. Accademia delle scienze di Torino », vol. XLI, 1906, in-8.°, pp. 1140-1163.

199. Ragnisco Pietro. — *Il pentimento.* « Atti del R. Istituto Veneto », 1901.

200. Ravizza Filippo. — *Psicologia della lingua.* Torino, fratelli Bocca editori, 1905, in-8., pp. XIV-188. (L. 3,00). « Piccola bibl. di scienze moderne » n. 111.

201. Regàlia Ettore. — *Se il piacere sia movente e l' emozione irreduttibile.* « Arch. per l' Antropol. ecc. », Firenze, vol. XXXII, 1902.

202. — *La psiche ha origine da bisogni?* « Rivista di filosofia e scienze affini », Bologna, maggio - giugno 1902, pp. 519-527.

203. — *Dolore e azione.* — « Leonardo ». marzo 1904, pp. 8-11.

204. — *Le rappresentazioni sono cause di azione come il dolore?* « Leonardo », Firenze, aprile 1905, pagine 65-66.

205. — *Il sentimento è un semplice aspetto?* « Archivio per l' Antropologia », Firenze, 1905, volume XXV. fasc. II, pp. 173-176.

206. — *Sulle cause psichiche dell' agire.* « Archivio per l'Antropologia ecc. », Firenze, 1907, vol. XXXVII, fascicolo I, pp. 17-34.

207. Renda A. — *Le pazzie sociali.* « Rivista di filosofia e scienze affini », Bologna, luglio 1902, pp. 68-86.

208. — *La disociazione psicologica.* Torino, Bocca, 1905, in-8.°. (L. 2,00).

209. — *La nostalgia.* « Riv. di psicol. applicata », Bologna, Vol. I, 1905, pp. 74-81.

210. — *Psicologia legale.* « Rivista di psicologia appplicata », Bologna, vol. II, 1906, pp. 289-302.

211. — *Le passioni.* Torino, Bocca 1906, in-16.°, pp. VIII-123, (L. 2.50). « Picc. bibl. di scienze mod. », n. 15.

212. — *Natura delle passioni.* « Rivista di filos. e scienze affini ». Luglio-settembre 1907, pp. 592-596.

213. Ribot Teodulo. — *Le malattie delle volontà:* Traduzione autorizzata di Sofia Behr. Milano, Treves, 1904, in-16.°, pp. 176. (L. 2,00).

214. — *Psicologia dell' attenzione*: Traduzione autorizzata di Sofia Behr. Milano, fratelli Treves tip. edit., 1905, in-16.°, pp. 172. (L. 2,00).

215. Ribot Teodulo. — *Le malattie della personalità*: Traduz. autorizzata dall' autore di Leonardo Tucci (dalla 11.ª Edizione francese). Palermo, Sandron, 1906. in-16.°, pagine 219. (L. 2,00).

216. — *Saggio sulle passioni*: Unica traduzione autorizzata dall'autore di Sofia Behr. Città di Castello, Casa ed. S. Lapi, 1907, in-16.°, pp. 205. (L. 3,00). « Bibl. Lapi di Scienze e lettere », n. 2.

217. Ricerche di psicologia. — Vol. I-II. R. Istituto di studi superiori di Firenze: laboratorio di psicologia sperimentale, diretto da F. De Sarlo. Firenze, tip. Paggi, tip. Coop. 1905-1907, in-8.°, 2 vol., pp. VII-245; 148-XXV. (L. 14,00). Contengono: De Sarlo Francesco. — *Pro Psycologia*. — Aliotta A.: *Ricerche sperimentali sulla percezione degli intervalli di tempo*. — De Sarlo F. e Berrettoni V.: *I movimenti incoscienti nelle varie forme di attività psichica*. — Berrettoni V.: *Illusioni ottico-geometriche: ricerche quantitative sull' Illusione di Müller-Lyer*. — Montanelli S.: *L' antagonismo emotivo*. — Aliotta A.: *Il pensiero e la personalità nei sogni*. — Berrettoni V. — *Relazioni su alcuni casi di automatismo psicomotore*. — Della Valle G.: *La variabilità della soglia e le oscillazione delle sensazioni minime*. — De Sarlo F.: *Le anomalie del carattere*. — Berrettoni V.: *Per una classificazione delle illusioni ottico-geometriche*. — Id.: *Contributo allo studio della oscillazione dell' attenzione*. — Montanelli S.: *Dell' associazione latente*. — Ciampiolini M.: *Studio sul tempo di reazione*. — Berrettoni V.: *Come si istituisce un laboratorio di psicologia sperimentale*.

218. Richet Carlo. — *Saggio della psicologia generale*. 5.ª Ediz., Trad. di Sofia Behr. Città di Castello, Casa ed. S. Lapi, 1907. in-16.°, pagine 183. (L. 3,00). « Bibl. Lapi di scienze e lettere », n. 1.

219. Rignano Eugenio. — *Qu' est-ce que la conscience?* « Rivista di scienza ». Bologna, II, 1907, n. IV, pagine 305-318.

220. Rigoni G. — *L' intuizione dell' esteso*. « Rivista filosofica » 1902, fasc. 4.°, pp. 486-499.

221. — *I metodi psico-fisici*. « Rivista filosofica », 1903, fasc. 1.°, pp. 78-91.

222. — *Note psicologiche*. « Rivista filosofica », 1903, fasc. 4.°, pp. 541-558.

223. Romanes G. F. — *Evoluzione mentale nell' uomo; origine delle facoltà umane*. I traduz. it. per cura di G. Scoccianti. Torino, Bocca, 1907, in-8.°, pp. XIV-423. (L. 10,00). « Bibl. di scienze mod., », n. 31.

224. Romano Pietro. — *L' origine sociale della coscienza*. « Riv. It. di sociologia », Settembre-dicembre 1905, pp. 592-601.

225. Rossi Pasquale. — *La psicologia del " meneur "*. « Rivista di filosofia e scienze affini ». Bologna, settembre 1901, pp. 160-172.

226. Salvadori Guglielmo. — *Le correlazioni psichiche*. « Rivista di filosofia e scienze affini », 1905, volume I, pp. 165-180.

227. Santamaria Formiggini Emilia. — *La suggestione*. Roma, Tip. Coop. Leonina, 1901, pp. 31.

228. Sartini Vincenzo. — *La psicologia e il congresso di psicologia*. « La rassegna nazionale », Firenze, 1.° luglio 1905, pp. 87-91.

229. Sciamanna Ezio. — *Il progresso dello spirito umano e la coscienza collettiva*: Discorso inaugurale. « Annuario della R. Univ. degli Studi di Roma per l'anno scolastico 1903-1904 ». Roma, tip. Pallotta, 1904.

230. Sergi Giuseppe. — *La psiche nei fenomeni della vita*: Idea di una psicologia generale. Torino, Bocca 1901, in-8.°, pp. VII-221. « Piccola biblioteca di scienze moderne », n. 40. (L. 2,50).

231. — *Animismo e spiritismo*. Torino, Bocca, 1902, in-16.°. (L. 1,00).

232. — *L' origine dei fenomeni psichici e il loro significato biologico*. II Edizione riveduta ed aumentata Torino, Bocca, 1904, in-8.°, pp. X-367. (L. 8,00). « Biblioteca di scienze moderne », n. 14.

233. — *Il temperamento scientifico*. (Un contributo alla teoria dell'uomo di genio). « Nuova Antologia », Roma, 1.° ottobre 1906.

234. Soresi C. — *La conquista della personalità nei bambini e nei giovinetti*. « Rivista di psicologia applicata », Bologna, vol. III, 1907, pp. 131-138.

235. Stiraghi Giulio. — *Il sogno spiegato secondo le dottrine moderne*. Palermo, tip. A. Amoroso, 1908, in-8.°, pp. 24.

236. Straticò A. — *Il potere d' inibizione*. « Atti della R. Accademia Peloritana », anno XV, Messina, 1901, in-8.°

237. Tamburini A. — *L' evoluzione storica dei deliri*. « Riv. di psicologia applicata », Bologna, vol. IV, 1908, pp. 1-12.

238. Tedeschi S. — *Valore e abitudini*. « Rivista filosofica », 1907, fasc. 4.°, pp. 458-474.

239. Tracy Federico. — *Psicologia dell' infanzia*. Unica trad. italiana autorizzata dall'autore sulla V Edizione originale inglese di A. Tomei e R. Loschiavo, con prefazione di A. Gelmini. Messina, Trimarchi, 1903, in-8.°, pp. XXXI-206. (L. 3,00). « Collezione di opere giuridiche, filosofiche e sociali », serie 1, n. 4.

240. Traglia Antonio — *Per la psicologia della volontà*. Roma, tip. di Giovanni Balbi, 1904, in-8.°, pp. 47.

241. Tripadali Silvio. — *Contributo all' analisi dei sentimenti simpatici*. Mantova, tip. della Università popolare, 1905. in-8.°, pp. 49.

242. Trivero Camillo. — *Paralipomeni alla teoria dei bisogni*. « Rivista di filos. e scienze affini ». Bologna, luglio-agosto 1901, pp. 28-53.

243. Troilo Erminio. — *Il V congresso internazionale di Psicologia*. Estratto dalla Rivista « l'Italia Moderna », Roma, anno 3.°, fasc. 28.°, 1903, pp. 8.

244. Vadalà-Papale G. — *L' anima e i suoi raggi*: Conferenza. Catania, Giannotta editore, 1908.

245. Vailati Giovanni. — *La distinzione tra conoscere e volere*. « Leonardo », Firenze, Giugno-agosto 1905, pp. 128-129.

246. — *Un nuovo ramo della psicologia*. « Rivista di psicologia applicata », Bologna, vol. III, 1907, pp. 171-183.

247. — *La psicologia di un dizionario*. « Rivista di psicologia applicata », Bologna, vol. IV, 1908, pp. 13-30.

248. Valli Luigi. — *La logica e l' emozione*. « Atti del V congresso internazionale di psicologia », Roma, 1905.

249. Varisco B. — *L' inconscio*. « Rivista di filosofia e scienze affini », Bologna, novembre - dicembre 1901, pp. 333-339.

250. — *I diritti del sentimento*. « Rivista di filosofia e scienze affini », gennaio-febbraio 1906, pp. 45-73.

251. — *Questioni di psicologia*. « Rivista di filosofia e scienze affini », maggio-giugno 1907, pp. 455-459.

252. Veneziani A. — *Un voto al Congresso di psicologia sperimentale*.

« Riv. di filos. e scienze affini », Bologna, febbraio 1902, pp 225-230.

253. Viazzi Pio. — *Psicologia dei sessi.* Torino, Bocca, 1904, in-8.°, pagine viii-307, (L. 4,00). « Piccola Biblioteca di scienze moderne », n. 80.

254. Vignoli Tito. — *Istinto od intuito nell'esercizio dell'intelligenza animale?* « Rendiconti Reale Istituto lombardo di scienze e letttere », Serie II, vol. XXXVIII, 1905, pagine 349-353.

255. — *Una pagina di fisiopsicologia comparata.* « Rendiconti Reale Istituto Lombardo di scienze e lettere », serie II, vol. XLI, 1908, pp. 569-572.

256. Villa Guido. — *La psicologia contemporanea*, 1899. — Traduzione tedesca: *Einleitung in die Psychologie der Gegenwart.* Leipzig, Teubner, 1902. — Trad. spagnuola: *La psicologia contemporanea.* Madrid, Fè e Jubera, 1902. — Trad. inglese: *Contemporary Psychology.* London, Swan Sonnenschein, 1903. — Traduzione francese: *La psychologie contemporaine,* con prefazione di E. Boutroux. Paris, Giard et Brière, 1903.

257. Wasmann Enrico. — *Istinto e intelligenza nel regno animale*: Contributo critico alla zoopsicologia moderna. Versione italiana su la 3.ª ediz. tedesca del sac. Antonio Boni con introduzione del dottor fr. Agostino Gemelli. Firenze, tip. San Giuseppe, 1908, in-8.°, pagine lxxxii-373. (L. 4,00).

258. Zacchetti Luigi. — *Facile corso di psicologia empirica.* 3.ª edizione. Roma. Società ed. Dante Alighieri, 1901, pp. 60, in-8.° medio. (L. 0,70).

PSICOLOGIA COLLETTIVA E SOCIALE

259. Bellucci Giuseppe. — *Il feticismo primitivo in Italia e le sue forme di adattamento.* Perugia, Unione tip. cooperativa, 1907, in-16.°, pagine x-158. (L. 4,00).

260. — *L'indeterminato e l'ignoto nella psicologia popolare.* « Rivista di psicologia applicata ». Bologna, vol. IV, 1908, pp. 194-203.

261. — *Un capitolo di psicologia popolare: gli amuleti.* Perugia, Unione tip. cooperativa, 1908, in-16.°, pagine 64. (L. 1,50).

262. Bianchi Romolo. — *L'etica e la psicologia sociale.* « Atti della Reale Accad. delle scienze di Torino », vol. XXXVI, dispensa 5-8, 1901, pp. 503-524.

263. — *Problemi di psicologia sociale.* « Rivista di filos. e scienze affini ». Bologna, settembre 1901, pagine 150-159.

264. Bocci Emilio. — *Dalla demopsicologia umbro-picena*: Saggio. Sanseverino-Marche, tip. Bellabarba, 1903, in-4.°, pp. 85. (L. 2,00).

265. Ciccotti Ettore. — *Psicologia del movimento socialista*: Note ed osservazioni. Bari, Laterza, 1903, in-8°, pp. 319. (L. 3,00). « Biblioteca di cultura moderna », n. 2.

266. Clodd Edward. — *Fiabe e filosofia primitiva* (*Tom-tit-tot*): Saggio sulla filosofia selvaggia nelle novelle popolari. Traduzione dall'inglese di G. Nobili. Torino, fratelli Bocca editori, 1906, in-8.°, pp. vi-208 (L. 3,50). « Picc. bibl. di scienze moderne », n. 112.

267. Garello Luigi. — *La morte di Pàn.* Psicologia morale del mito. in-8.°, pp. xv-224. Torino, Bocca, 1908. « Bibl. di scienze moderne », n. 41.

268. Levi Bianchini M. — *La mentalità della razza calabrese.* « Rivista di psicologia applicata », Bologna, vol. II, 1906, pp. 13-21.

269. Lombroso Paola e Carrara Mario. — *Nella penombra della civiltà.* Da una inchiesta sul pensiero del popolo. Torino, Bocca, 1906, in-8.°, pp. vii-198. (L. 3,00). « Picc. bibl. di scienze moderne », n. 121.

270. Messina Antonino. — *Note caratteristiche e psicologia collettiva.* Catania, Giannotta, 1906, in-16.°, pagine 30.

271. Orano Paolo. — *Psicologia sociale.* Bari, Gius. Laterza e figli, 1902, in-16.°, pp. 355. (L. 3,00).

272. Provenzal D. — *I nuovi orizzonti del Folk-Lore.* « Riv. di psicologia applicata ». Bologna, vol II, 1906, pp. 234-258.

273. — *Meditazioni su certe ricerche di demopsicologia.* « Rivista di psicologia applicata », Bologna, vol. IV, 1908, pp. 129-148.

274. Psicologia sociale. Montefalco, tip. S. Chiara. Siena, tip. S. Bernardino, 1907, in-16.°, pp. 67.

275. Resta de Robertis Raffaele. — *L'anima delle folle.* « Rivista italiana di sociologia », maggio-agosto 1905, pp. 387-396.

276. Rossi Pasquale. — *La psicologia collettiva morbosa.* Torino, f.lli Bocca, 1901, in-8.°. (L. 6,00).

277. — *Per la storia della psicologia collettiva.* « Rivista di filosofia e scienze affini », Bologna, luglio 1902, pp. 48-67.

278. Rossi Pasquale. — *I suggestionatori e la folla.* Torino, fratelli Bocca, 1902, in-16.°, pp. xiii-180. « Picc. bibl. di scienze moderne », n. 54.

279. — *Il valore sociale dei "meneurs".* « Rivista di filos. e scienze affini », Bologna, 1903, vol. I, pp. 330-342.

280. — *Sociologia e psicologia collettiva.* Roma, Colombo, 1904, in-8.°, pp. 237, (L. 4,00). « Bibl. internazionale di sociologia teorica », n. 3.

281. Sergi Giuseppe. — *Intorno alla psicologia della popolazione sarda.* « Nuova Antologia », Roma, 16 gennaio 1907, pp. 236-248.

282. Sighele Scipio. — *I delitti della folla studiati secondo la psicologia, il diritto e la giurisprudenza.* Torino, Bocca, 1902, in-8.°. (L. 8,00).

283. — *L'intelligenza della folla.* Torino, f.lli Bocca, ed., 1903, in-8.°, pagine viii-166. (L. 2,50). « Piccola bibl. di scienze moderne », n. 67.

284. Straticò Alberto. — *La psicologia collettiva.* Palermo, Sandron ed., 1905, in-16.°, pagine 158. (L. 2,50). « Bibl. Sandron di scienze e lettere », n. 27.

285. Tonnini S. — *Psicologia della civiltà egizia.* Torino, Bocca, 1906, in-8.°, pp. xvi-503. (L. 5,00). « Picc. bibl. di scienze moderne », n. 119.

286. Vanni Enrico. — *Psicologia montanara.* « Atti e memorie de " Lo Scoltenna " di Pievepelago », Fascicolo I. Modena, 1904, in-8°.

IV. — LOGICA E TEORIA DELLA CONOSCENZA

1. Aliotta Antonio. — *La teoria dei modelli.* « La cultura filosofica », Firenze, I, 1907, pp. 122-127.
2. Ardigò Roberto. — *Il pensiero e la cosa.* « Rivista di filos. e scienze affini », Bologna, gennaio 1901, pp. 15-30.
3. — *I tre momenti critici nella storia della gnostica della filosofia moderna.* « Rivista di filos. e scienze affini », luglio-settembre 1906, pagine 461-526.
4. — *Tesi metafisica, ipotesi scientifica e fatto accertato.* « Rivista di filos. e scienze affini », gennaio-febbraio 1907, pp. 1-18.
5. — *Il quadruplice problema della gnostica.* « Rivista di filosofia e scienze affini », marzo-aprile 1907, pp. 169-195.
6. Bergamini Eugenio. — *Saggio sulla teoria della conoscenza.* Melfi, tip. Grieco, 1902, in-8.°, pp. 65.
7. Bianchi G. — *Il liberalismo e la logica.* Cremona, tipog. Patronato figli del popolo, 1902, in-8.°, pp. 101.
8. Billia Lorenzo Michelangelo. — *L'unité de la philosophie et la théorie de la connaissance.* II.e Congrès int. de philosophie. Genève, 1904. — *id.* in « Revue de Philosophie », Paris, 1905. — *id.* in « Rassegna nazionale », Firenze, 1.° maggio 1906, pp. 145-151.
9. Bonatelli Francesco. — *Intorno alla conoscibilità dell' "Io".* « Atti del Reale Istituto Veneto di scienze, lettere ed arti », tomo LXI, serie VIII, dispensa 8-9, 1902, in-8.°, pp. 491-502.
10. — *Studi d' epistemologia.* « Atti del Reale Istit. Veneto », serie VIII, tomo VII, 1904-905, pp. 1233-1298.
11. — *L' Essere e il Conoscere*: Dialogo. « La cultura filosofica », Firenze, II, 1908, pp. 97-120.
12. Calderoni Mario. — *Il senso dei non-sensi.* « Leonardo », Firenze, giugno-agosto 1905, pp. 102-104.
13. — *La previsione nella teoria della conoscenza.* « Il Rinnovamento ». Milano, 1907, I, pp. 190-202. — *La prévision dans la théorie de la connaissance.* Extr. de la « Revue de Métaphysique et de Morale », Paris, septembre 1907.
14. Cevolani Giuseppe. — *Utraque si praemissa neget, nihil inde sequetur?* Louvain, Institut Supérieur de Philosophie, 1905.
15. — *Sulla settima legge sillogistica.* Monza, tip. Artigianelli, 1905.
16. — *Sul valore di un' obiezione mossa al sillogismo.* Monza, tip. Artigianelli, 1905.
17. — *Ancora sull'inconcludenza di due premesse negative*: Risposta al sig. A. G. B. della " Rassegna nazionale ". Monza, tip. Artigianelli, 1906.
18. Cevolani Giuseppe. — *A propos d'une règle sur la conversion des jugements.* Louvain, Instit. Sup. de Philos., 1906.
19. — *Notes sur diverses questions de logique formelle.* Louvain, Instit. Sup. de Philos., 1907.
20. — *Sulla pretesa riducibilità del sillogismo ipotetico in categorico.* Monza, tip. Artigianelli, 1907.
21. — *Una questione di logica molto facile a risolversi.* Monza, tipografia Artigianelli, 1907.
22. — *Come ragiona il cav. prof. Giuseppe Morando a proposito di una questione di logica.* Aosta, tip. Allasia, 1907.
23. Cipolla Francesco. — *Ogni relazione è immediata*: Pensieri. « Atti del R. Istituto Veneto di scienze, lettere ed arti », 1901-902, pagine 315-324.
24. Chialvo Guido. — *Sull' intendimento umano.* (Cartesio, Locke, Leibniz, Kant): Saggio critico-filosofico. Roma, Bernardo Lux, 1902, in-8.°, pp. 100. (L. 3,50).
25. Croce Benedetto. — *Lineamenti di una Logica come scienza del concetto puro.* « Atti dell' Accademia Pontaniana », Napoli, 1905, volume XXXV, Memoria n. 1, pp. 140.
26. — *Intorno alla " logica ":* Lettera a G. Papini. « Leonardo », Firenze, ottobre-dicembre 1905, pp. 177-180.
27. — « *Questa tavola rotonda è quadrata* ». « La Critica », Napoli, III, 1905, pp. 531-534.
28. — *La pietra di paragone delle filosofie.* « La Critica », Napoli, VI, 1908, pp. 155-157.
29. Dandolo Giovanni. — *Studi di psicologia gnoseologica.* « Rivista di filos. e scienze affini », 1905, vol. II, pp. 487-503.
30. Dandolo Giovanni. — *Studi di psicologia gnoseologica.* « Rivista di filosofia e scienze affini », marzo-aprile 1906, pp. 187-212; maggio-giugno 1906, pagine 336-369; maggio-giugno 1907, pp. 377-397; luglio settembre 1907, pp. 490-524; ottobre-dicembre 1907, pp. 661-675.
31. De Sarlo Francesco. — *Sui gradi dell' affermazione.* « La cultura filosofica », Firenze, I, 1907, pagine 320-322.
32. Faggi Adolfo. — *Nominalismo e realismo geometrico.* « Rivista filosofica », 1907, fasc. 3.°, pp. 281-299.
33. Ferrari G. M. — *Il problema logico.* Vol. I. Roma, tip. Balbi, 1905, in-16.°, pp. XXIV-232.
34. Guastella Cosmo. — *Saggi sulla teoria della conoscenza*: Saggio I: (Sui limiti e l' oggetto della conoscenza a priori). Un vol. in-16.°, pp. 571. Palermo, Sandron. (L. 5,00). — Saggio II: (Filosofia della Metafisica), 2. vol., in-16.°, pp. 1476-CCXXV. Palermo, Sandron, 1905. (L. 20,00).
35. James W. — *Il significato del termine " Verità ".* « Riv. di psicol. applicata », Bologna, vol. IV, 1908, pp. 175-176.
36. Jevons Stanley W. — *Logica.* Tradotta da Carlo Cantoni, 5.ª ediz., Milano, Hoepli, (Manuali). Un vol. di pp. VIII-166. (L. 1,50).
37. Marucci Achille. — *Saggio critico della dottrina della conoscenza.* « Archiv für systematische Philosophie », IX, I, Berlin, 1903.
38. Padoa Alessandro. — *Ideografia logica.* « L'Ateneo veneto », Venezia, 1906, vol. I, pp. 323-340.
39. Pagano Antonio. — *La teoria della conoscenza e la sua attinenza con lo studio della società.* « Rivista italiana di sociologia », marzo-aprile 1907, pp. 227-253.

40. Panizza Mario. — *Gnoseologia come introduzione alla psicologia fisiologica.* 2.ª edizione riveduta; e in appendice: Esame critico della gnoseologia Kantiana. Roma, Loescher e C., 1905, in-8.°, pp. xvii-170. (L. 4,00).
41. Pastore Annibale. — *Sopra la teoria della scienza: logica matematica e fisica.* Torino, f.lli Bocca, 1903, in-16.°, pp. xxxi-238. (L. 4,00).
42. — *Sulla possibilità di conchiudere affermativamente da due premesse negative.* Aosta, tip. Allasia, 1906.
43. — *Logica formale dedotta alla considerazione di modelli meccanici.* Torino, Bocca, 1906, in-8.°, pagine xxiii-258. (L. 4,00).
44. — *Macchine logiche*: Conferenze popolari alla Società di letture e conversioni scientifiche. Estratto dalla « Rivista Ligure ». Genova, 1906.
45. — *I progressi e le condizioni presenti degli studi intorno la logica formale*: Prolusione ad un corso libero di logica letta il 16 marzo 1906 nella R. Università di Genova. Finalmarina, tip. Ardorino, 1906. (L. 1,00).
46. Pietropaolo F. — *La sintesi a priori.* « Rivista di filos. e scienze affini », 1904, vol. II, pp. 3-24.
47. Vailati Giovanni — *I tropi della logica.* « Leonardo », Firenze, febbraio 1905.
48. — *La caccia alle antitesi.* « Leonardo », Firenze, aprile 1905, pagine 53-57.
49. — *L' influenza della matematica sulla teoria della conoscenza nella filosofia moderna* « Rivista filosofica », 1905, fasc. 3.°, pp. 293-324.
50. — *Sur une classe remarquable de raissonnements par réduction à l' absurde.* « Revue de Métaphysique ».
51. Vailati Giovanni. — *Rôle du paradoxe dans la phylosophie.* « Comptes-rendus du Congrès internation de philosophie », Genève, septembre 1904; rielaborato nella « Revue de philosophie », Paris, 1905.
52. — *The Attack on Distinctions.* « The Journal of philosophy, psychology and scientific methods », Dicembre 1907.
53. Vanni Icilio. — *La teoria della conoscenza come induzione sociologica e l' esigenza critica del positivismo.* « Riv. Ital. di sociol. », settembre-dicembre 1901, pp. 549-602.
54. Varisco Bernardino. — *La cosa in sè.* « Rivista filosofica », 1902, fascicolo I, pp. 3-24.
55. - *Pensiero e realtà.* « Rivista filosofica », 1902, fasc. IV, pp. 470-485; fasc. V, pp. 615-633.
56. — *I mondi simili e la relatività dello spazio.* « Atti del R. Istituto veneto di scienze, lettere ed arti », 1902-903, pp. 333-348.
57. — *La conoscenza*: Studi. Pavia, stab. suc. Bizzoni, 1904, in-8°, pp. xiv-234.
58. — *Paralipomeni alla conoscenza.* Pavia, stab. tip. succ. Bizzoni, 1905, in-8°, pp. 104.
59. — *Quid est veritas?* « Rivista filosofica », 1907, fasc. I, pp. 36-56.
60. — *Che cosa consti.* « Rivista filosofica », 1907, fasc. IV, pp. 425-457.
61. — *Matematica e teoria della conoscenza.* « La cultura filosofica », Firenze, I, 1907, pp. 150-157.
62. — *L' Apriori e la scienza.* « La cultura filosofica », Firenze, II, 1908, pp. 193-203.
63. — *Le ultime induzioni.* « Rivista di filosofia e scienze affini », Bologna, maggio-giugno 1908, pp. 333-354.

V. — ETICA E SOCIOLOGIA

1. Agabiti Augusto. — *La sovranità della società*: Studio critico. Roma, Loescher e C., 1904, in-8.°, pp. xi-172. (L. 3,00).
2. Amadori-Virgili Giovanni. — *L'istituto famigliare nelle società primordiali.* Bari, Laterza, 1903, in-16.°, pp. vi-267. « Biblioteca di cultura moderna », n. 4. (L. 2,50).
3. — *Il sentimento imperialista:* Studio psico-sociologico, con prefaz. di Errico De Marinis. Palermo, Sandron, 1906. in-16.°, pp. xxii-340. (L. 3,50). « Bibl. di scienze sociali e politiche », n. 56.
4. Arcoleo Giorgio. — *La scienza nella vita sociale.* « Nuova Antologia », Roma, 16 marzo 1906, pp. 228-239.
5. Ardigò Roberto. — *La nuova filosofia dei valori.* « Riv. di filos. e scienze affini », ottobre - dicembre 1907, pp. 629-660.
6. Argante. — *La religione e la istituzione militare.* « La rassegna nazionale », Firenze, 1.° aprile 1901, pp. 492-503.
7. Asturaro Alfonso. — *Il materialismo storico e la sociologia generale.* Genova, Libreria Moderna ed., 1903, in-16.°, pp. 308. (L. 2,50).
8. — *La sociologia: i suoi metodi e le sue scoperte,* 2.ª edizione. Genova, Libreria Moderna, 1907, in-8.°, pagine 356. (L. 6,00).
9. Banterle Giuseppe. — *La questione sociale e il socialismo nei loro rapporti colla religione e colla morale*: Trattato popolare esposto in forma di lezioni. Modena, tip. Immacol. Concez., 1902, in-16.°, pagine xv-224. (L. 1,20).
10. Baserga Emilio. — *Il libero arbitrio e la scuola positiva italiana.* Castelnuovo Scrivia, tip. Ferrari, 1903, un vol. in-8.°, pp. 115. (L. 1,50).
11. Benini Vittorio. — *Amiamo i nostri nemici.* « Rivista di filos. e scienze affini », Bologna, 1903, vol. II, pagine 173-202.
12. Bergamini Eugenio. — *Donde e come sorse il principal fattore della moderna civiltà*: Saggio di filosofia della storia. Melfi, tip. Grieco, 1902, in-8.° pp. 52.
13. Bianchi Romolo. — *La razza e le scienze sociali.* « Atti della Reale Accademia di Scienze morali e politiche di Napoli », 1901, volume XXXIII, pp. 107.
14. Bianco P. — *La personalità dello Stato e la psicologia contemporanea.* Salerno, tip. Iovane, 1901, in-8.°, pp. 14.
15. Billia Lorenzo Michelangelo. — *Divorzio e libero amore* « Nuovo Risorgimento », vol. XI, fasc. 6.°.
16. — *Difendiamo la famiglia*: Saggio contro il divorzio e specialmente

contro la proposta di introdurlo in Italia. Seconda ediz., intieramente riveduta, rifatta ed accresciuta con due appendici. Torino, « Nuovo Risorgimento », 1902, in-8.°, pp. x-275. (L. 3,50).

17. Billia Lorenzo Michelangelo. — *A un credente nella religione del divorzio.* 1903.

18. — *Equivoco politico e pericolo religioso*: Considerazioni antiche sopra la novità di un partito vecchio. « Rassegna Nazionale », Firenze, 16 marzo 1907.

19. — *Carità e giustizia.* « La Rassegna Nazionale », Firenze, 16 aprile 1907, pp. 586-604.

20. Bonatelli Francesco. — *Proposta d'un' economia.* « Atti e memorie delle R. Accad. di scienze, ed arti in Padova », 1901, volume XVII, pp. 199-203.

21. — *La categoria del valore.* « La cultura filosofica », Firenze, I, 1907, pp. 285-295.

22. Brugi Biagio. — *I Romanisti della scuola stoica e la sociologia contemporanea.* « Rivista italiana di sociologia », Roma, marzo-aprile 1902, pp. 228-233.

23. Calderoni Mario. — *Le vere antinomie della Ragione pratica.* « Leonardo », Firenze, ottobre-dicembre 1905, pp. 156-168.

24. — *L'imperativo categorico.* « Leonardo », Firenze, aprile-giugno 1906, pp. 144-149.

25. — *Disarmonie economiche e disarmonie morali.* In-16.°, di pp. 110. Firenze, Lumachi, 1906.

26. — *La volontarietá degli atti e la sua importanza sociale.* « Rivista di psicol. applic. », Bologna, volume III, 1907, pp. 253-274.

27. Calò Giovanni. — *L'individualismo etico del secolo XIX.* « Atti della Reale Accademia di scienze morali e politiche ». Napoli, Tipog. della R. Università, 1906, volume XXXVII, pp. xxi-367.

28. Calò Giovanni. — *Il problema della libertà nel pensiero contemporaneo.* Palermo, Sandron, 1906, in-16.°, pp. xi-228. (L. 3,50). « Biblioteca Sandron di scienze e lettere », n. 31.

29. — *L'evoluzione della morale.* « La cultura filosofica », Firenze, I, 1907, pp. 214-221.

30. — *La pedagogia sociale.* « La cultura filosofica », Firenze, I, 1907, pp. 262-268.

31. — *Una nuova casistica morale.* « La cultura filosofica », Firenze, II, 1908, pp. 81-88.

32. Carini Pietro. — *La sintesi e la storia nelle scienze sociali.* Sistemazione della sociologia. Palermo, tip. Marsala, 1903, in-8.°, pp. 23.

33. — *Saggio di una classificazione delle società.* « Riv. ital. di sociologia », maggio-giugno 1905, pp. 351-387.

34. Carli Filippo. — *La religione naturale e la famiglia.* « Rivista it. di sociologia », gennaio-aprile 1903, pp. 135-150.

35. Cesca Giovanni. — *La religione morale dell'umanità.* Bologna, Zanichelli, 1902, in-16.°, pagine 581. (L. 6,00).

36. — *La filosofia della vita.* Messina, Muglia, 1903, in-16.°, pagine 224. (L. 2,50).

37. — *Filosofia dell'azione.* Un volume in-16.°, pp. 350. Palermo, Sandron, 1907. « Biblioteca di scienze e lettere », n. 38. (L. 4,00).

38. Chiappelli Alessandro. — *I doveri sociali delle classi superiori.* « Nuova Antologia », 1.° febbraio 1901.

39. — *La ragion d'essere d'una scienza sociale.* « Atti della Reale Accademia di scienze morali e politiche di Napoli », 1906, volume XXXVI, pagine 51-71.

40. Chiappelli Alessandro. — *La ragion d'essere della sociologia.* « Riv. it. di sociologia », marzo-aprile 1905, pp. 133-144.

41. Chollet A. — *La morale è una scienza?* Roma, Desclée e Lefebvre, 1907, in-16.°, pp. 73. (L. 0.60).

42. Cimbali Giuseppe. — *Il diritto del più forte.* III.ª ediz., aggiuntavi la polemica con la « Critica sociale ». Roma, Bocca, 1902, in-8.°, pp. xii-211-61. (L. 4,00).

43. — *Il mondo naturale e il mondo sociale.* « Rivista di filos. e scienze affini », Bologna, agosto 1902, pagine 181-188.

44. — *Saggi di filosofia sociale e giuridica.* Torino, Bocca, 1903, in-8.°. (L. 5,00).

45. Clerici. — *La legge di Weber e una scuola di economisti.* « Rivista di filosofia e scienze affini ». Bologna, ottobre 1902, pp. 361-376.

46. Cosentini Francesco. — *Studi sociologici raccolti in occasione del 1.° Congresso Sociologico italiano di Genova.* Napoli, Paravia, 1901, fasc. 2. (L. 4,00).

47. — *Il secolo ventesimo secondo le previsioni di un individualista e di un collettivista.* « Scienza sociale », 1901, 1.

48. — *Sociologia genetica* con introduzione di Massimo Kovalewski. Sassari, Tip. Satta, 1903, in-8.°, pp. 140.

49. — *Appunti di psicologia morale raccolti da Ugo Muzzarini.* Napoli, Paravia, 1904. (L. 1,00).

50. — *La filosofia socialista.* Napoli, Paravia, 1904. (L. 1,00).

51. — *La societé future: individualisme ou collectivisme.* Paris, Giard et Brière, 1905, (extr.).

52. — *La philosophie socialiste et la revision critique.* Paris, Giard et Brière, 1907, (extr.).

53. — *Le odierne rivendicazioni giuridiche del femminismo.* Napoli, tip. cooperativa, 1907.

54. Crespi Achille. — *Prolegomeni ad un corso di etica sociale.* Monza, Tip. Artigianelli, 1906, in-8.°, pp. 42.

55. Croce Benedetto. — *Osservazioni ad una memoria del prof. Gobbi sul principio della convenienza economica.* « Atti dell'Accademia Pontaniana », Napoli, 1901, vol. XXXI, Memoria N. 3, pp. 9.

56. — *A proposito di una discussione sulla sociologia.* « La Critica », Napoli, III, 1905, pp. 534-535.

57. — *Materialismo storico ed economia marxistica*: Saggi critici. Seconda ediz. con l'aggiunta di nuovi saggi sul principio economico. Palermo, Sandron, 1907, in-16.°, pagine 316. (L. 4,00). « Biblioteca di scienze sociali e politiche », N. 32. Trad. francese della prima ediz., Paris, Giard et Brière, 1901.

58. — *Cristianesimo, socialismo e metodo storico*: A proposito di un libro di G. Sorel. « La Critica », Napoli, V, 1907, pp. 317-330.

59. D'Alfonso N. R. — *I principî economici nell'etica.* « Rivista di filosofia e scienze affini », Bologna, 1903, vol. I, pp. 470-489.

60. Dallari Gino. — *Imperialismo e giustizia.* Siena, Tip. Lazzeri, 1907.

61. Dardi Felice. — *Delinquenza e religione secondo Cesare Lombroso e secondo S. Paolo.* Roma, Tip. ed. La Speranza, 1904, in-8.°, pp. 40. (L. 0,20).

62. De Amicis Ugo. — *L'anormalità dell'altruismo*: Tesi di laurea. Torino-Ciriè, Streglio, 1902, in-8.°, pagine 17. (L. 0,50).

63. De Castellotti Giuseppe — *Saggi di etica e di diritto.* Ascoli-Piceno, Tassi, 1902, in-16.°, pp. 164. (L. 2,00).

64. — *Saggi di etica e di diritto.* Nuova

edizione. Prima serie. Ascoli Piceno, Enrico Tassi edit., 1905, in-16.° pp. 225. (L. 2,50) — Serie II, 1903, in-16.°, pp. 239. (L 2,50) — Serie III, 1904, in-16.° — Serie IV. 1905, in-16° — Serie V, 1906, in-16°, pp. 232.

65. De Conciliis N. — *La libertà morale*: Saggio filosofico. Avellino, Tip. Pergola, 1901, in-8.°, pp. 65.

66. Della Valle Guido. — *Le nuove forme dell' etica irrazionalista.* « Rivista filosofica », 1906, fasc. 3.°, pp. 356-375.

67. — *Le premesse dell'umanismo.* « Rivista filosofica », 1907, f. 2.°, pagine 184-200.

68. D' Ercole P. — *Il prof. Troiano e la sua prolusione al corso di morale.* « Riv. di filosofia e scienze affini », Bologna, marzo 1902, pagine 290-297.

69. Del Vecchio Giorgio. — *L' evoluzione dell'ospitalità.* « Rivista italiana di sociologia », Roma, marzo-giugno 1902, pp 234-246.

70. De Marinis Errico. — *Sistema di sociologia* (naturale concezione del mondo sociale). Torino, Unione tipografico-editrice, 1901, in-8.°, pp. 685. (L. 12,00).

71. De Sarlo Francesco. — *L' attività pratica e la coscienza morale.* Firenze, Seeber, 1907, in-16°, pagine vii-241. (L. 3,50).

72. — e Calò Giovanni. — *Principî di scienza etica.* Un vol. in-16.°, pagine 320. Palermo, Sandron, 1908. « Biblioteca di scienze e lettere », N. 37. (L. 5,00).

73. Draghicesco D. — *Le leggi psicologiche e sociali rispetto alle leggi naturali.* « Riv. Ital. di Sociologia », marzo-giugno 1904, pp. 297-315.

74. Durval Enrico. — *Teoria della Pratica*: Studi di etica. Un vol. in-8.° grandissimo, di pp. xli-238. Noto, Tip. di Francesco Zammit, 1903.

75. Ferrari Celso. — *Nazionalismo e internazionalismo*: Saggio sulle leggi statiche e dinamiche della vita sociale. Palermo, Sandron, 1906, in-16.°, pp. viii-277. (L. 3,00). « Biblioteca di scienze sociali e politiche », N. 59.

76. Ferrari G. M. — *Il problema etico,* vol. I; in-16.°, pp. 636. Roma, Soc. Dante Alighieri, 1902.

77. Ferraris C. F. — *Il materialismo storico e lo Stato.* « La Riforma Sociale », vol. XII, 1902, pp. 513, 609, 705.

78. Festa P. N. — *La questione economica*: Rilievi di filosofia. in-8.°, pp. 104. Avellino, Tip. Maggi, 1906.

79. Formichi G. — *Salus populi*: Saggi di scienza politica. Torino, Bocca, 1908, in-8.°, pp. 148. (L. 2,50)

80. Fornelli N. — *Coscienza politica contemporanea.* « Rivista di filosofia e scienze affini », Bologna, gennaio 1902, pp. 32-52.

81. — *Dove si va?* Saggio di psicologia politica. Napoli, L. Pierro, 1903.

82. — *L' equità dello sciopero nella moderna lotta di classe.* « Italia moderna », fac. 10.°, novembre 1905.

83. — *L' invenzione della stampa e l' istruzione delle moltitudini.* « Italia moderna », Anno III, fascicolo XVII, 1905.

84. Franceschini Giacomo. — *Il dovere.* Venezia, Sorteni e Vidotti, 1906, in-16.°, pp. xxiv-758. (L. 6,00).

85. Friso L. — *Filosofia morale.* 2.ª ediz. riveduta ed aumentata. Milano, Hoepli (manuali), un vol. di pagine xvi-350. (L. 3,00).

86. Garello L. — *Le vie del bene*: Saggi di filosofia morale. Genova, Chiesa, 1907, in-16.°, pp. viii-358. (L. 3,50). « Biblioteca di filosofia contemporanea », N. 2.

87. Garofalo Raffaele. — *Della sociologia come scienza autonoma e delle cattedre di sociologia.* « Atti della Reale Accademia di scienze morali e politiche di Napoli », 1906, volume XXXVI, pp. 305-313.

88. Grasserie (De la) Raoul. — *Des modes anormaux de transmission et de translation du pouvoir politique.* « Rivista di filosofia e scienze affini », Bologna, aprile 1901, pagine 350-369; maggio 1901, pagine 457-473.

89. — *Du rôle psycologique et sociologique du monde et de la mode.* « Riv. di filosofia e scienze affini », Bologna, aprile 1902, pp. 411-425; maggio-giugno 1902, pp. 550-573.

90. Groppali Alessandro. — *Le origini della società.* « Rivista di filosofia e scienze affini », Bologna, luglio-agosto 1901, pp. 54-71.

91. — *De la place que le matérialisme historique occupe dans la sociologie el dans la philosophie contemporaines.* « Annales de l'Institut international de sociologie », vol. VIII, Giard. et Brière, Paris, 1902. (L. 8,00).

92. — *Elementi di sociologia*, Genova, 1905. (L. 4,00).

93. — *Sociologia e psicologia*: Studi critici. Verona-Padova, fratelli Drucker edit., 1902, in-8.°, pp. 205. (L. 4,00).

94. — *Sociologia e filosofia del diritto.* Piacenza, Soc. edit. pontremolese, 1908. (L. 3,50).

95. Guarnieri-Ventimiglia Antonio. — *La famiglia moderna.* Torino, Unione tipografica-editrice, 1904, in-8.°, pp. 391. (L. 5,00).

96. Gumplowicz L. — *Una legge sociologica della storia.* « Riv. italiana di sociologia », luglio-agosto 1901, pp. 434-445.

97. — *Il concetto sociologico dello Stato*: Versione italiana della 2.ª ediz. tedesca. Torino, Bocca, 1904, in-8.°, pp. xii-270. (L. 3,50). « Piccola biblioteca di scienze mod. », N. 88.

98. Gumplowicz L. — *La sociologia e Gustavo Ratzenhofer.* « Riv. Ital. di Sociol. », maggio-agosto 1905, pp. 269-297.

99. — *La concezione naturalistica dell'universo e la sociologia.* « Riv. Italiana di sociologia », gennaio-febbraio 1907, pp. 1-10.

100. Juvalta V. Erminio. — *Prolegomeni a una morale distinta della metafisica.* Un vol. di pp. 82. Pavia, Succ. Bizzoni, 1901. (L. 1,50).

101. — *Su la possibilità e i limiti della morale come scienza*: Studi. Un vol. di pp. 173. Torino, Bocca, 1907. (L. 3,50).

102. — *Per una scienza normativa morale.* « Rivista filosofica », 1905, fascicolo 4.°, pp. 445-466.

103. — *Il metodo dell'economia pura nell'etica.* « Rivista filosofica », 1907, fas. 5.°, pp. 577-601.

104. Kidd Benjamin. — *The two principal laws of sociology.* « Riv. di Scienza ». Bologna, II, 1907, N. IV, pagine 3338-353; III, 1908, N. I, pagine 119-132.

105. Labanca B. — *Ancora di alcune leggi su la storia delle scienza.* « Rivista di filosofia e scienze affini », Bologna, luglio-agosto 1901, pp. 1-18.

106. Labriola Teresa. — *La donna nella società moderna.* Roma, Loescher e C., 1902, in-8.°, pp. 57.

107. — *Contributo a gli studi su la società familiare.* Roma, Ermanno Loescher e C. edit., 1904, in-8.°, pp. 92.

108. — *Del concetto teorico della solidarietà sociale.* Roma, Loescher e C., 1905, in-8.°, pp. 98.

109. Lalia-Paternostro A. — *La morale sociale*: Appunti, con prefazione di Giovanni Lombardi. Napoli, Tip. Priore, 1902, in-16.°, pp. 27.

110. La Pegna Carlo. — *L'etica scritta per la Gioventù italiana.* Seconda ediz. notevolmente migliorata ed accresciuta. S. M. Capua Vetere, Stab. Tip. Umili e Quattrini, 1905, in-8.°, pp. 487. (L, 4.00).

111. Levi Alessandro. — *Determinismo economico e psicologia sociale.* « Rivisia di filosofia e scienze affini », Bologna, febbraio 1902, pp. 201-224; marzo 1902, pp. 336-358.

112. — *Gli accattoni nei poemi omerici* « Atti del R. Istituto Veneto di Scienze, Lettere ed Arti », Anno accad. 1902-1903, Tomo LXII, Parte II.

113. Levy Oscar. — *Il rinascimento dell' aristocrazia*: Trad. Italiana di Olga Bicchierai. Venezia, S. Rosen, 1906, in-16.°, pp. 164.

114. Limentani L. — *Per una teorica della previsione sociologica.* « Riv. di filosofia e scienze affini », gennaio-febbraio 1906, pagine 74-93; marzo-aprile 1906, pp. 213-232.

115. — *La previsione dei fatti sociali.* Torino, Bocca, 1907, in-12.°, pagine viii-416. « Piccola biblioteca di scienze mod. », N. 131. (L. 5,00).

116. Lomardi Giovanni. — *Lo Stato*: Saggio di sociologia. Napoli, Tip. Priore, 1902, in-8.°, pp. 463. (L. 5,00).

117. Loria Achille. — *Le basi economiche della costituzione sociale.* 3.ª ediz. Torino, Bocca, 1902, in-8.°, pagine viii-479. « Bibl. di scienze sociali », vol. XXXIX.

118. — *Siamo noi migliori dei nostri antenati?* « Nuova Antologia », Roma, 1.° maggio 1904, pp. 73-88.

119. — *Verso la Giustizia sociale*: Idee, battaglie ed apostoli. Milano, Società Editrice Libraria, 1904, in-8.°, pp. 572. (L. 12,00).

120. — *La morphologie sociale.* Paris, Giard et Brière, 1906.

121. — *Siamo noi più felici dei nostri antenati?* « Nuova Antologia », Roma, 16 gennaio 1908, pp. 185-200.

122. Marchesini Giovanni. — *Il simbolismo nella conoscenza e nella morale* Torino, Bocca, 1901. Un vol. in-12.°, pp. xix-370.

123. — *Il valore dell' uomo.* « Rivista di filos. e scienze affini », Bologna, febbraio 1901, pp. 123-147.

124. — *Il dominio dello spirito, ossia il problema della personalità e il diritto all' orgoglio.* Torino, Bocca, 1902, in-16.°, pp. viii-285. (L. 3,50). « Piccola biblioteca di scienze moderne », n. 56.

125. — *Il principio della indissolubilità del matrimonio e il divorzio.* Padova-Verona, fratelli Druker edit., 1902, in-8.°, pp. 71. (L. 1,00).

126. — *L' interpretazione filosofica del problema sociale.* « Rivista di filos. e scienze affini », Bologna, 1903, vol. I, pp. 15-38.

127. — *Le finzioni dell'anima*: Saggio di Etica pedagogica. Bari, Laterza, 1905. Un vol. di pp. viii-302 (L. 3,00).

128. — *L' equivoco della coscienza moderna.* « Riv. di filos. e sc. affini », gennaio-febbraio 1906, pp. 12-23.

129. — *Sui confini della tollerabilità.* « Riv. di filos. e scienze affini », gennaio-febbraio 1907, pp. 19-33; marzo-aprile 1907, pp. 216-229; maggio-giugno 1907, pp. 398-405.

130. — *Nell'orizzonte dell' « interesse » — L' « interesse ideale ».* « Rivista di filos. e scienze affini », gennaio-febbraio 1908, pp. 47-67.

131. Mariani L. — *Naturalismo e socialismo.* Napoli, Chiurazzi, 1906, in-16.°, pp. 57. (L. 0,60).

132. Marpillero Guido. — *Civiltà, famiglia, moralità.* « Rivista italiana di sociologia », Roma, luglio-agosto 1903, pp. 343-361.

133. — *Delinquenza, istruzione, religione.* « Rivista italiana di sociologia », Roma, novembre-dicembre 1907, pp. 806-813.

134. Martinazzoli Antonio. — *L' ambiente e la coscienza morale nei « Promessi Sposi » di Alessandro Manzoni.* « Rend. Reale Istituto Lombardo di scienze e lettere », serie II, volume XXXV, 1902, pp. 686-690.

135. — *La famiglia nel momento attuale.* « Rendiconti Reale Istituto lombardo di scienze e lettere ». Serie II, vol. XXXVIII, 1905, pp. 417-437.

136. Masci Filippo. — *Del concetto e dei limiti della Sociologia.* « Atti della Reale Accademia di scienze morali e politiche di Napoli », 1906, vol. XXXVI, pp. 91-130.

137. Masini M. U. — *Il fascino della criminalità.* « Rivista di psicologia applicata », Bologna, vol. II, 1906, pp. 220-225.

138. — *Il problema femminile è un problema sessuale.* « Riv. di psicol. app. », Bologna, vol. III, 1907, pp. 422-425.

139. Masucci Giovanni. — *Il suicidio e la volontà umana.* « Atti dell' Accademia Pontaniana », Napoli, 1903, vol. XXXIII, Memoria n. 1, pp. 21.

140. Matteucci Ugo. — *Quistioni sociologiche.* Serie I, Pisa, Spoerri, 1905, in-8.°, pp. xvi-259. (L. 8,00).

141. Maurici Andrea. — *La morale laica e Alessandro Manzoni.* Palermo, tip. Pontificia, 1906, in-16.°, pp. 24. (L. 0,40).

142. Mazzalorso G. — *Conoscere e operare.* « Rivista filosofica », 1907, fasc. 3.°, pp. 332-350.

143. — *Lo Stato e le persone giuridiche in Grecia e particolarmente in Atene*: Studio storico-filosofico. Bologna, Libreria Treves di Luigi Beltrami, 1907, in-8.°, pp. 84.

144. Mazzarella G. — *Intorno al concetto della sociologia.* « Riv. It. di Sociologia », settembre-dicembre 1901, pp. 734-739.

145. Melli G. — *Sull' idea di solidarietà.* « Rivista d' Italia », Roma, luglio 1906, pp. 59-70.

146. Miceli Vincenzo. — *Il sentimento del dovere nella conversione dell' " Innominato ".* Palermo, Reber, 1908, in-16.°, pp. 156. (L. 2,00).

147. Michelangeli Ernesta. — *La vera missione della donna.* Bologna, Zanichelli, 1901, in-8.°. (L. 5,00).

148. Milani Luciano. — *Socialismo e diritto.* « Rivista Rosminiana », Lodi, I, 1906-07, 6, p. 285.

149. — *Siamo buoni!* « Rivista Rosminiana », Lodi, II, 1907-08, 2, p. 86.

150. Milesi G. B. — *Le teorie positivistiche e il governo parlamentare* « Rivista di filos. e scienze affini », Bologna, settembre 1901, pp. 112-129.

151. Minelli Tullio. — *Il patriottismo e la vita sociale.* « La rassegna nazionale », Firenze, 1.° giugno 1903, pp. 450-454.

152. Montuori R. — *Dualismo biologico e limiti della responsabilità penale.* « Rivista filosofica », 1907, fasc. II, pp. 201-224; fasc. III, pp. 374-385.

153. Morselli Emilio. — *Società e ideale etico.* « Rivista filos. », 1904, fasc. 5.°, pp. 678-694; 1905, fasc. 1.°, pp. 38-63.

154. — *Vita morale e vita sociale.* « Rivista filosofica », 1907, fasc. 5.°, pp. 635-653; 1908, fasc. 1.°, pp. 110-128.

155. Mortara Lodovico. — *La sovranità civile della scienza*: Discorso per l' inaugurazione dell'Università popolare di Napoli, 17 marzo 1901. Napoli, tip. Priore, 1901, in-8.°, pp. 19.

156. Mosca G. — *Il principio aristocratico e democratico nel passato e nell' avvenire.* « La Riforma Sociale », volume XIII, 1903, p. 193.

157. Mosso Angelo. — *La democrazia nella religione e nella scienza*: Studi sull' America. Milano, Treves, 1901, in-16.°, pp. 431. (L. 4,00).

158. NATHAN Ernesto. — *La morale nella conquista della ricchezza*: Prolus. al corso di etica professionale nel R. Istituto di studi commerciali di Roma. Torino-Roma, Soc. ed. nazionale, 1907, in-8.°, pp. 45. (L. 1,00).

159. NEPPI-MODONA L. — *Il principio di personalità come fattore di progresso.* Una lettura. Firenze, tip. Ciardelli, 1904, in-8.°, pp. 28.

160. NOLLI G. — *A proposito di libertà.* « Rivista filosofica », 1907, fasc. 3.°, pp. 350-373.

161. NORDAU Max. — *Degenerazione fin de siècle; il misticismo; l'egotismo; il secolo XX.* Trad. dal tedesco di G. OBEROSLER. 3.ª ediz. ridotta col consenso dell'autore. Torino, Bocca, 1907, in-16.°, pag. XII-548. (L. 5).

162. OBERZINER L. — *Il genio dei popoli e la storia.* « La rassegna nazionale », Firenze, 1.° gennaio 1902, pp. 79-85.

163. OLIVETTI A. O. — *Il problema della folla.* « Nuova Antologia ». Roma, 16 settembre 1903, pp. 281-291.

164. ORESTANO Francesco. — *I valori umani*: Teoria generale del valore, saggio di una teoria dei valori morali. Torino, Bocca, 1907, in-8.°, pp. 300. (L. 8,00). « Biblioteca di scienze mod. », N. 29.

165. OSIMO VITTORIO. — *Appunti filosofici sul socialismo.* « Critica sociale », Milano, 1901, pp. 13-15; 29-31; 77-80.

166. PAGANO Antonio. — *La sociologia è una scienza speciale?* « Coltura sociale », 16 ottobre 1905.

167. PARETO Vilfredo. — *L'économie et et la sociologie au point de vue scientifique.* « Rivista di scienza », Bologna, 1, 1907, N. II, pp. 296-315.

168. PASCAL Carlo. — *Il libero pensiero.* « Riv. d'Italia », Roma, ottobre 1904.

169. PASCOT Giovanni. — *La morale positiva.* Udine, Gambierasi, 1902, in-8.°, pp. 219, 2.ª ed., Milano, Baldini e Castoldi, 1907, in-8.°, pagine IX-212.

170. PASCOT Giovanni. — *Scienze ausiliarie della morale.* Udine, Gambierasi, 1903, in-8.°, pp. 239.

171. PATTEN Simon N. — *Teoria delle forze sociali.* Roma, Colombo, 1903, in-8.°, pp. VI-169. (L. 4,00). « Bibliot. internazionale di sociologia teorica », N. 2.

172. PEPERE Francesco. — *Il materialismo nella storia del diritto.* « Atti della Reale Accademia di scienze morali e politiche di Napoli », 1903, vol. XXXIV, pp. 1-11.

173. PERSICO Federico. — *Una questione sociologica.* « Atti della Reale Accademia di Scienze morali e politiche di Napoli », 1906, vol. XXXVI, pp. 73-89.

174. PETRONE Igino. — *Il prolema della morale*: Prolusione al corso di filosofia morale nella R. Università di Napoli, letta il 10 aprile 1900. Napoli, Tip. Giannini, 1901, in-8.°, pp. 35.

175. — *La filosofia politica contemporanea*: Appunti critici. 2.ª ed., Roma, Cooperativa Poligrafica ed., 1904, in-8.°, pp. 234. (L. 2,50).

176. — *Problemi del mondo morale meditati da un idealista.* Palermo, Sandron, 1905, in-16.°, pp. VI-334. (L. 3,50). « Bibl. di sc. e lettere », n. 26.

177. — *Della sociologia come scienza autonoma.* « Atti della Reale Accademia di scienze morali e politiche di Napoli », 1906, volume XXXVI, pp. 21-50.

178. — *La sociologia e la sua elisione logica nella filosofia dello spirito.* « Atti R. Accad. di Napoli », 1906, vol. XXXVI, pp. 131-155.

179. PIETROPAOLO Francesco. — *La morale spiritualistica.* « Coenobium », Lugano, fasc. 3, 1907.

180. PINCHIA E. — *Azione morale e azione economica.* « Rivista d'Italia », Roma, novembre 1901, pp. 422-433.

181. PUGLIA Ferdinando. — *La sociologia e la filosofia sociale.* « Rivista di filos. e scienze affini », Bologna, gennaio 1901, pp. 46-65.

182. — *L'individuo in sociologia.* « Riv. di filos. e scienze affini », Bologna, settembre 1902, pp. 294-305.

183. — *La realtà sociale ed il problema etico.* Messina, Trimarchi, 1906, in-8.°, pp. VI-212. (L. 3,50).

184. RENSI G. — *L'amore.* « Riv. di psicol. applicata », Bologna, Vol. I, 1905, pp. 375-397.

185. — *La morale.* « Rivista di psicologia applicata », Bologna, vol. II, 1906, pp. 203-317; 360-375.

186. RIVERA Cesare. — *Determinismo sociologico*: Saggio critico d'un programma di sociologia scientifica. Roma, Tip. Tiberina, 1903, in-8.°, pp. 116. (L. 3,00).

187. SABATINI Guglielmo. — *Del rinnovamento della famiglia nella evoluzione sociale.* Catanzaro, Tip. del « Tramonto », 1903, in-8.°, pp. 214. (L. 2,50).

188. SALVADORI Guglielmo. — *La scienza economica e la teoria dell'evoluzione*: Saggio sulle teorie economico-sociali di Herbert Spencer. Firenze, 1901.

189. — *Saggio di uno studio sui sentimenti morali.* Firenze, Lumachi, 1903, in-8.°, pp. V-128. (L. 3,00).

190. SANTAMARIA FORMIGGINI Emilia. — *Un problema sociale.* Brescia, tip. Apollonio, 1904, pp. 19.

191. SCOTA Nino Bixio. — *Considerazioni sul materialismo storico.* Bologna, 1903, in-8.°, pp. 117. (L. 2,00).

192. SCOTTI Giulio. — *La metafisica nella morale moderna.* Opera premiata dalla R. Accademia scientifico-letteraria di Milano col premio Moisè Lattes. Milano, Hoepli, 1903, un vol. in-16.°, di pp. XVI-343. (L. 5,00).

193. SCOTTI Italo. — *Il fondamento gnoseologico della filosofia morale nello idealismo realistico.* Genova, Beuf, 1901, in-8.°, pp. 88. (L. 3,00).

194. SERGI Giuseppe. — *Il dolore nell'umanità.* « Rivista di filos. e scienze affini », Bologna, ottobre 1901, pagine 265-275.

195. SIOTTO PINTOR Manfredi. — *I capisaldi della dottrina dello Stato.* vol. I, in-8.°, pp. 212, Roma, Bocca, 1901.

196. — *Il divorzio al cospetto della scienza giuridica e sociale.* Torino, Bocca, 1903, in-8.°. (L. 2,00).

197. SPAVENTA Bertrando. — *Principî di etica*, ristampati, con prefazione e note, da Giovanni GENTILE. Napoli, Pierro, 1904, in 16.°, pp. XXIII-186. (L. 2,00).

198. SQUILLACE Fausto. — *Critica della Sociologia.* Vol. I (*Le dottrine sociologiche*). Roma, Colombo, 1902, in 8.°, pp. 539. (L. 10,00). « Bibliot. internaz. di sociol. teorica », N. 1.

199. — *I problemi costituzionali della sociologia.* Un vol. in-8.°, pp. 878. Palermo, Sandron, 1907. « Biblioteca internazionale di sociologia teorica », N. 4. (L. 15,00).

200. — *Dizionario di sociologia.* Un vol. in-16.°, pp. XXIV-119. Palermo, Sandron. « Biblioteca di scienze sociali e politiche », N. 57. (L. 2,00).

201. — *Di alcuni problemi della sociologia.* « Riv. It. di Sociologia », luglio-ottobre 1907, pp. 607-615.

202. SUPINO Camillo. — *Il carattere delle leggi economiche.* « Rivista di scienza », Bologna, I, 1907, N. I, pagine 102-120.

203. TARANTINO Giuseppe. — *Il problema della morale di fronte al positivismo ed alla metafisica.* Pisa, A. Valenti, 1902, in-8.°, pp. 43.

204. TARANTINO Giuseppe. — *Il principio dell' etica e la crisi morale contemporanea.* « Atti dellaR. Accademia di scienze morali e politiche di Napoli », 1905, Volume XXXV, pagine 91-138.

205. TAROZZI Giuseppe. — *Idea di una scienza del bene.* Firenze, Lumachi, 1901, in-8.°, pp. 313. (L. 4.00).

206. — *Il dolore e la morte nel mondo morale.* « Rivista di filos. e scienze affini », marzo 1901, pp. 220-234.

207. — *Libertà.* « Riv. di filosofia e scienze affini », 1904, vol. I, pp. 179-204.

208. — *Per lo studio della famiglia.* « Rivista filosofica », 1904, fasc. 4.°, pp. 496-525.

209. — *Il concetto dell'umanità e la tendenza filantropica*: Preliminari di una morale umanitaria. Palermo, Tip. Corselli, 1905, in-16.°, pp. 62.

210. — *La varietà infinita dei fatti e la libertà morale.* Un vol. in-16°, pagine 144. Palermo, Sandron. « Biblioteca di scienze e lettere », N. 28. (L. 1,50)

211. — *Civiltà nazionale e umanità* : Appunti (pensando a Giovanni Bovio) in-8°, di pagine 30. Bari, Laterza. (L. 0,60).

212. TÖNNIES Ferdinando. — *La scienza economica e la filosofia.* « Riv. It. di sociologia », novembre-dicembre 1907, pp. 743-748.

213. TRESPIOLI Gino. — *Saggio per uno studio sulla coscienza sociale e giuridica nei codici religiosi*, con prefazione di Italo PIZZI. Parma, Battei, 1902, in-8°, pp. XXX-547. (L. 15,00).

214. TRIVERO C. — *Dei doveri verso di noi medesimi.* « Riv. di filos. e scienze affini », Bologna, dicembre 1902, pp. 665-669.

215. — *Il problema del bene*: Ricerche su l'oggetto della morale. Torino, C. Clausen, 1907, in-8°, pp. XVI-246. (L. 5,00).

216. TROIANO P. R. — *La filosofia morale e i suoi problemi fondamentali*: Prolusione al corso di filosofia morale nella Università di Torino, letta il 3 febbraio 1902. Napoli, tip. Pierro e Verardi, 1902, in-8°, pp. 31.

217. — *La mia prolusione al corso di filosofia morale nella R. Università di Torino*: Postilla. Napoli, Pierro, 1903, in-8°, pp. 23.

218. — *Le basi dell' umanismo.* Torino, Bocca, 1907, in-8°, pp. 244. « Bibl. di scienze sociali », N. 27. (L. 7,00).

219. VACÇARO Michelangelo. — *Resistenza e progresso.* « Rivista italiana di di sociologia », maggio - giugno 1901, pp. 295-309.

220. — *La lotta per l' esistenza e i suoi effetti nell' umanità.* 3.ª ed. Torino, Bocca, 1902, in-16°, pagine XV-240. (L. 3,00). — Trad. spagnuola: *La lucha por la existencia y sus efectos en la Humanidad*, version de S. Valenti Camp y P. Umbert. Madrid, Fernando Fé, 1903.

221. — *Lotta di classe e pensiero moderno.* « Rivista Italiana di Sociologia », anno 1907, fasc. 1.°, pagine 20 e segg.

222. — *Femm nismo e famiglia.* « Rivista d'Italia », aprile 1908, pagine 559-579.

223. VADALÀ-PAPALE G. — *Progresso e parassitismo*: Discorso per la solenne inaugurazione degli studii nell' Università di Catania. « Annuario della R. Università di Catania per l'anno accad. 1900-901 », Catania, Galati, 1901.

224. VAILATI. G. — *Un nuovo evangelista del Socialismo* (*Otto Effertz*). « Leonardo », Firenze, febbraio 1907, pagine 85-95.

225. — *Intorno alle opere di Otto Effertz.* « Rivista italiana di Sociologia », novembre-dicembre 1907.

226. VALENTI Ghino. — *Il valore pratico delle dottrine economiche*: Prolusione. Bologna, Zanichelli, 1903, in-8°. (L. 0,75).

227. VARISCO Bernardino. — *La finalità della vita.* « Rivista filosofica », 1905, fasc. 5.°, pp. 589-621.

228. VIAZZI Pio. — *La bellezza della vita.* Milano, De Mohr e C , 1907, in-16°, pp. 309. (L. 3,50) « Bibl. del " Pensiero latino „ », n. 1.

229. VIDARI Giovanni. — *Problemi generali di Etica.* Milano, Hoepli, 1901, un volume in-16°, di pp. XVI-271. (L. 4,00).

230. — *Civiltà e moralità.* « Rivista filosofica », 1902, fasc. 3.°, pp. 301-330.

231. — *Le concezioni moderne della vita e il compito della filosofia morale.* « Rivista filosofica », 1903, fasc. 4.°, pp. 461-495.

232. — *Di alcune recenti pubblicazioni di filosofia morale.* « Riv. filosofica », 1904, fasc. 1.°, pp. 77-96.

233. VIDARI Giovanni. — *Intorno alla genesi dell' idea di progresso morale e sociale.* « Rend. Reale Istit. Lombardo di Scienze e lettere », Serie II, vol. XXXVII, 1904, pp. 636-651; vol. XXXVIII, 1905, pp. 977-1010.

234. — *L' anticlericalismo.* « Rivista filosofica », 1907, fasc. 4.°, pp. 499-517.

235. VIGNOLI Tito. — *Genesi antropologica delle aggregazioni sociali.* « Rendiconti Reale Istituto Lombardo di Scienze e lettere ». Serie II, vol. XXXIX, 1906, pp. 532.

236. ZINI Zino. — *Il pentimento e la morale ascetica.* Torino, fratelli Bocca edit., 1902, in-16° pp. XII-232. (L. 3). « Picc. bibl. di sc. mod. », n. 49.

237. ZOCCOLI Ettore. — *L' anarchia (gli agitatori, le idee, i fatti)*: Saggio di una revisione sistematica e critica e di una valutazione etica. Torino, Bocca, 1907, in-8°, pp. XXIV-528. (L. 14,00). « Bibl. di scienze moderne », n. 26.

FILOSOFIA DEL DIRITTO

238. ALIMENA Bernardino. — *Imputabilità e causalità*: Discorso inaugurale detto a dì 5 novembre 1903, nella R. Università di Modena. « Annuario della R. Università di Modena per l'anno accademico 1903-04 ». Modena, 1904.

239. — *Note polemiche intorno alla teoria dell' imputabilità.* « Studi giuridici in onore di Carlo Fadda nel 25.° anno del suo insegnamento », vol. III, Napoli, 1906.

240 ANDREOTTI Alfredo. — *La forma psichica del reato*: Saggio di morfologia giuridica del reato. Casalmaggiore, tip. Granata, 1904, in-8°, pp. 133.

241. BARILLARI Michele. — *Dell' influenza della filosofia del diritto nella interpretazione della legge.* Reggio di Calabria, Stabilimento Tipografico Francesco Morello, 1903.

242. — *Le nuove esigenze della filosofia del diritto.* « Rivista di filosofia e scienze affini », gennaio-febbraio 1906, pp. 94-114.

243. — *Il compito della filosofia del diritto nella riforma del diritto privato.* Estratto dalla « Rivista giuridica e sociale », n. 7, 1907. Napoli, Stab. tip. Priore, 1907.

244. BARTOLOMEI Alfredo — *Lineamenti di una teoria del giusto e del diritto, con riguardo delle questioni*

metodologiche odierne. Parte I.ª, Roma, Bocca, 1901, in-8°, pp. XIV-185. (L. 3,00).

245. BARTOLOMEI Alfredo. — *Diritto pubblico e teoria della conoscenza.* « Annali della Facoltà di Giurisprudenza », Perugia, 1903, Serie III, vol. I, pp. 91-169.

246. — *Su alcuni concetti di diritto pubblico generale.* Studi critici, I, in-8.°, di pp. 50. Sassari, Dessì, 1905.

247. BIANCHI Romolo. — *Le aggregazioni umane e il fenomeno giuridico.* Messina, libr. edit. Antonio Trimarchi, 1905, in 16°, pp. 175. (L. 2,50).

248. BIGNONE F. S. — *Filosofia del diritto e filosofia dell' economia.* Estratto dalla « Riv. ligure di Scienze, Lettere ed Arti », Genova, 1907, pp. 10.

249. — *Per la scienza generale del diritto.* « Rivista ligure di Scienze, Lettere ed Arti », Genova, marzo-aprile 1908, pp. 123-136.

250. BONANNO G. — *Filosofia del diritto penale.* Torino, Bocca, 1903, in-8°. (L. 3,00).

251. BONFANTE P. — *La progressiva diversificazione del diritto pubblico e privato.* « Rivista ital. di sociologia », Roma, gennaio-febbraio 1902, pp. 1-16.

252. BONUCCI Alessandro. — *La legge comune nel pensiero greco.* Un vol. in-8° di pp. 284. Perugia, Bartelli, 1903.

253. — *La derogabilità del diritto naturale nella scolastica.* Un vol. in-8.° di pp. 292. Perugia, Bartelli, 1906.

254. — *L' orientazione psicologica dell' etica e della filosofia del diritto.* Un vol. di pp. 378. Perugia, Bartelli, 1907.

255. BOUCAUD Carlo. — *L' idea di diritto e la sua evoluzione storica.* Roma, Desclée e Lefebvre, 1907, in-16°, pp. 62. (L. 0,60).

256. BRUGI Biagio. — *Logica di leggi e logica di scienza.* « Riv. it. di Sociol. », marzo-aprile 1901, pp. 164-170.

257. — *Due altre parole sul divorzio.* Lettera all' amico prof. V. Polacco. Verona - Padova, Drucker, 1902, in-8.°, pp. 33.

258. — *Per la storia della giurisprudenza. Il periodo del diritto naturale in Germania*: Nota a proposito di un' opera del LANDSBERG. « Riv. ital. per le scienze giurid. », Torino, vol. XXXII, fasc. III, 1902.

259. — *Di un recente libro sulla dichiarazione dei diritti dell' uomo e del cittadino del 1789.* « Atti e memorie della R. Accad. di scienze, lettere ed arti di Padova », volume XIX, disp. III, 1903.

260. — *Nel regno della filosofia del diritto.* « Atti e memorie della R. Accademia di scienze, lettere ed arti di Padova », Nuova serie, vol. XXI, disp. 1-3, 1905, pp. 47-68.

261. — *Giurisprudenza e sociologia.* « Rivista italiana di sociologia », Roma, maggio-agosto 1905, pp. 298-307.

262. — *Introduzione enciclopedica alle scienze giuridiche e sociali nel sistema della giurisprudenza.* 4.ª ed. riveduta ed ampliata. Milano, Società Editrice Libraria, 1907, in-24°, pp. XXVIII-468. (L. 5,00). « Picc. biblioteca scientifica », n. 14.

263. — *Uguaglianze di diritto e disuguaglianze di fatto.* « Rivista ital. di sociologia », Roma, gennaio-febbraio 1908, pp. 49-55.

264. BRUSA Emilio. — *Alcune idee fondamentali sul diritto di punire.* « Atti della R. Accad. delle scienze di Torino », Vol. XLI, disp. 8-12, 1906, pp. 657-674.

265. CALDERONI Mario. — *I postulati della scienza positiva e il diritto penale.* in-8.°, pagine 91. Firenze, Ramella, 1901.

266. CALDERONI Mario. — *Forme e criteri di responsabilità.* « Riv. di psicol. applicata », Bologna, vol. IV, 1908, pp. 233-261.

267. CARLE Giuseppe. — *Il comparire della sociologia e la filosofia del diritto.* « Riv. Italiana di sociologia », genn.-febbraio 1901, pp. 1-24.

268. — *La filosofia del diritto nello Stato moderno.* « Nuova Antologia », Roma, 16 marzo 1901, pp. 250-258.

269. — *La sociologia e la filosofia del diritto.* « La Riforma Sociale », vol. XI, 1901, p. 105.

270. — *La filosofia del diritto nello Stato moderno.* Vol. I, sezione I: Introd., Basi scientifiche; Teoria generale del diritto come scienza. Torino, Unione tipografico-editrice, 1903, in-8.°, pp. XIII-542.

271. CASASOPRA Sante. — *Dall' equità al diritto.* « Commentari dell' Ateneo di Brescia », 1904, in-8.°.

272. CAVAGNARI Antonio. — *Psicologia dello Stato*: Saggio di filosofia pratica. Padova, Soc. coop. tip., 1901, in-8.°, pp. 163. (L. 2,50).

273. — *Principii critici di scienza politica dello Stato.* Un vol. in-8.°, pp. 488. Padova, Soc. coop. tip., 1907.

274. CELESTINO Giuseppe. — *Le scuse psicologiche nel diritto penale secondo le teoriche deterministiche del Romagnosi e del Bentham.* Napoli, tip. Sangiovanni, 1903, in-8.°, pp. 87.

275. CHIRONI Giampietro. — *Del movimento per il divorzio in Italia.* « Memorie della R. Accad. delle Scienze di Torino », serie II, tomo LII, 1902.

276. CIMBALI Giuseppe. — *Le correnti inconsciamente negative e la filosofia del diritto.* « Riv. di filos. e scienze affini », 1904, vol. II, pp. 35-70.

277. COLOZZA Michele. — *Le fonti del diritto e la credenza.* « Rivista italiana di sociologia », Roma, maggio-giugno 1906, pp. 416-426.

278. COSENTINI Francesco. — *La teoria del contratto sociale e sua influenza sugli studi giuridici.* « Scienza sociale », 1903, pp. 4-8.

279. — *Il contrattualismo nella filosofia del diritto e nella sociologia*: Lezioni professate all'Université Nouvelle di Bruxelles. Napoli, Paravia, 1904. (L. 2,00).

280. — *Filosofia del diritto e sociologia.* Napoli, Paravia, 1905. (L. 1,00).

281. — *La nuova concezione del diritto naturale.* Napoli, Paravia, 1905. (L. 1,00).

282. — *Le nuove dottrine contrattualiste nel diritto privato.* Napoli, Paravia, 1905. (L. 1,00).

283. — *La filosofia positiva del diritto penale.* Napoli, Paravia, 1905. (L. 2).

284. — *Giustizia e potere nel loro fondamento genetico.* Napoli, Paravia, 1905. (L. 2,00).

285. — *Socialismo giuridico.* Napoli, Paravia, 1905. (L. 1,00).

286. — *Il principio della sovranità dello Stato come limite dell' applicabilità e riconoscimento nel suo territorio delle leggi straniere.* Napoli, Paravia, 1905. (L. 1,00).

287. — *Questioni odierne di filosofia giuridica.* Napoli, Paravia, 1905. (L. 5).

288. — *La philosophie positive du droit pénal.* Paris, Giard et Brière, 1907 (extr.).

289. — *Le socialisme et le droit naturel.* Bruxelles, Le Progrès, 1908.

290. COSTA Fausto. — *Il diritto nuovo e la filosofia giuridica.* Torino, tip. Sacerdote, 1906, in-8.°, pp. 35.

291. CROCE Benedetto. — *Riduzione della filosofia del diritto alla filosofia dell' economia.* « Atti dell' Accademia Pontaniana », Napoli, 1907, vol. XXXVII, Memoria n. 8, pp. 53.

292. Croce Benedetto. — *Obbiezioni alla mia tesi sulla natura del diritto.* « La Critica », Napoli, VI, 1908, pp. 149-155.

293. D'Aguanno Giuseppe. — *Die Grundlagen des Rechts und die rechtsphilosophischen Systeme.* « Archiv für Rechts-und Wirtschaftsphilosophie », Berlin, I, 1, 1907, pagine 25-35.

294. Dallari Gino. — *L' odierno avviamento positivo e critico della filosofia del diritto nella Storia del pensiero filosofico.* Parte I, Modena, tipografia Toschi, 1901.

295. — *Le nuove dottrine contrattualiste intorno allo Stato, al diritto e alla società.* Parte I, Modena, tip. Toschi, 1903, in-8.°, pp. xii-159. (L. 4,00).

296. — *Le nuove dottrine contrattualiste intorno allo Stato, al diritto e alla società.* Parte II, « Studi Senesi », 1906, vol. XXIV-XXV.

297. — *L' esigenza positiva e critica della filosofia del diritto.* Torino, Bocca, 1903.

298. — *Di una legge del progresso giuridico formulata da Henry Sumner Maine.* Torino, Bocca, 1905.

299. De Leone Lorenzo. — *La logica del diritto considerata nella sua essenza ed importanza*: Riflessioni. Venezia, tip. Scarabellin, 1907, in-8.°, pp. 19.

300. De Luca Francesco. — *La sociologia di fronte alla filosofia del diritto.* S. Maria C. V., Cavotta, 1908, in-8.°, pp. 152. (L. 3,00).

301. Del Vecchio Giorgio. — *Il sentimento giuridico.* « Rivista italiana per le scienze giuridiche ». Torino, vol. XXXIII, fasc. III, 1902. — *id.*, 2.ª ediz., in-8.°, di pp. 26. Roma, Bocca, 1908. (L. 1,50).

302. — *La dichiarazione dei diritti dell' uomo e del cittadino nella Rivoluzione francese.* Un vol. in-8.°, di pp. 93. Genova, Tip. della Gioventù, 1903. (L. 2,00).

303. Del Vecchio Giorgio. — *Diritto e personalità umana nella storia del pensiero.* « Riv. di filos. e scienze affini »,1904, vol.I, pagine 237-255.

304. — *I presupposti filosofici della nozione del diritto.* Un vol. in-8.°, pp. 192. Bologna, Zanichelli, 1905. (L. 4,00).

305. — *Il concetto del diritto.* Un vol. in-8.°, pp. 155. Bologna, Zanichelli, 1906. (L. 4,00).

306. — *Su la teoria del contratto sociale.* Un vol. in-8.°, pp. 118. Bologna, Zanichelli, 1906 (L. 3,00).

307. De Seta Davide — *Il fondamento etico del diritto.* Un vol. in-8.°, pp. 250. Girgenti, tip. Cerrini e Diena, 1902.

308. Donati Benvenuto. — *L' elemento formale nella nozione del diritto.* « Giurisp. ital. » volume LIX, 1907.

309. — *Lineamenti per una teoria giuridica della nazione.* « Archivio giuridico " Filippo Serafini „ » volume VIII, fasc. 1-3. Pisa, 1907.

310. — *Teoria delle discipline giuridiche e filosofia del diritto.* « Archivio giuridico " Filippo Serafini „ » volume IX, fasc. 1. Pisa, 1908.

311. Falchi Antonio. — *Intorno al concetto scientifico di diritto naturale e d' equità.* « Riv. di filos. e scienze affini », Bologna, 1903, volume II, pp. 150-172.

312. — *Sulla differenziazione del diritto della morale.* « Annali della Facoltà di Giurisprudenza », Perugia, 1904, Serie III, vol. II, pagine 5-32; pp. 136-161.

313. — *La concezione positiva del diritto.* « Riv. di filos. e scienze affini », 1905, vol I, pp. 43-52.

314. Filomusi-Guelfi Francesco. — *Contro il divorzio*: Lettera al Presidente del Comitato laico di Napoli. I e II ed. Roma, 1903.

315. Filomusi-Guelfi Francesco. — *Enciclopedia giuridica.* 5.ª ed. Un vol. in-8.°, pp. xii-741. Napoli, Jovene, 1907.

316. — *Sul possesso*: Appunti per lezioni. Roma, tip. Moderna, 1907, in-8.°, pp. 51.

317. — *Del concetto del diritto naturale e del diritto positivo nella storia della filosofia del diritto.* II ed., Roma, tip. Moderna, 1907, in-8.°, pp. 37.

318. Forti Ugo. — *Il realismo nel diritto pubblico,* a proposito di un libro recente (il I. volume degli Studi di diritto pubblico del prof. Leone Duguit, intitolato: L'état, le droit objectif et la loi positive). Camerino, tip. Savini, 1903, in-8.°, pagine 159. (L. 4,00).

319. Fulci Francesco Paolo. — *La filosofia scientifica del diritto nel suo sviluppo storico* (fino ad Hobbes). Messina, Trimarchi, 1906, in-8.°, pp. xiv-707. (L. 6.00).

320. Galdi Matteo. — *La scuola di diritto libero.* Napoli, tip. Priore, 1907, in-8.°, pp. 14.

321. Groppali Alessandro. — *I caratteri differenziali della moralità e del diritto secondo la scuola positiva inglese*: Saggio storico-critico. Verona. Padova, Drucker, 1901, in-16.°, pp. 272. (L. 3,00).

322. — *Il problema della formazione del diritto secondo le nuove esigenze della critica moderna.* « Rivista di filos. e scienze affini », Bologna, nov.-dicembre 1901, pagine 442-455.

323. — *Di una nuova classificazione delle varie teorie intorno al fondamento intrinseco del diritto.* « Riv. Ital. di Sociologia », Settembre-Dicembre 1902, pp. 565-581.

324. — *La funzione pratica della filosofia del diritto.* « Rivista filosofica », 1904, fasc. 4.°, pp. 477-495; fasc. 5°, pp. 622-641.

325. Groppali Alessandro. — *Il problema del fondamento intrinseco del diritto nel positivismo moderno.* Parte I. Torino, Bocca, 1905, in-8.°, pagine xiii-209. (L. 4,00).

326. — *Filosofia del diritto.* Milano, U. Hoepli, 1906. (L. 3,00).

327. — *La concezione solidaristica del Bourgeois e la teoria del quasi-contratto.* « Archivio giur. " Filippo Serafini „ », Terza serie, vol. VII, fasc. 2, Pisa, 1907, pagine 265-290.

328. Gurrieri Ag. — *Il libero amore e la setta di Oneyda*: Saggio di filosofia del diritto. Ragusa, tipogr. Odierna, 1901, in-8.°, pp. 83.

329. — *La filosofia del diritto*: Memoria. Ragusa, tip. Odierna, 1902, in-8.°, pp. 77. (L. 2,00).

330. Jannitti Alfredo. — *Compendio di lezioni di filosofia del diritto. Parte generale (Diritto privato).* Napoli, tip. Sangiovanni, 1901, in-16.°, pp. iv-124. (L. 2,75).

331. Kantorowicz Hermann U. (Gnaeus Flavius). — *La lotta per la scienza del diritto.* Ediz. ital. della ted. rived. dall' A., con prefazione e note di R. Majetti. Palermo, Sandron, 1908, in-16.°, pp. 159. (L. 2,50). « Bibl. di scienze sociali e polit. », n. 69.

332. Labriola Teresa. — *Imperativo giuridico e adesione spontanea.* Roma, Loescher e C., 1905, in-8.°, pp. 61.

333. — *Per la pace e per il diritto.* Roma, Ermanno Loescher e C., 1905, in-8.°, pp. 45.

334. — *Del fondamento della proprietà privata.* Roma, Loescher e C., 1906, in-8.°, pp. 129.

335. Lanza Vincenzo. — *L' umanesimo nel diritto penale*: Analisi psicologica della reazione penale. Pa-

lermo, Alberto Reber edit., 1906, in-16.°, pp. 320. (L. 4,00).

336. LAUDATI Giorgio. — *La giustizia e la morale secondo i filosofi ed i giuristi*. Trani, Vecchi, 1902, in-8.°, pp. 90. (L. 2,00).

337. LEVI Alessandro. — *Delitto e pena nel pensiero dei Greci*: Studi su le concezioni antiche e confronti con le teorie odierne; con prefazione di Biagio BRUGI. Torino, Bocca, 1903, in-16.°, pp. VIII-278. (L. 3,50). « Piccola biblioteca di scienze moderne », N. 78.

338. — *Per un programma di filosofia del diritto*. Torino, fratelli Bocca edit., 1905, in-8.°, pp. 164. (L. 4,00) « Bibliot. di scienze sociali », volume XLIX.

339. — *Le idealità giuridiche nella filosofia positiva del diritto*: Prolusione ad un corso libero di filosofia del diritto. Padova-Verona, Drucker, 1906, in-8.°, pp. 36.

340. — *Una concezione formale della filosofia del diritto*. « Rivista di filosofia e scienze affini », 1905, vol. II, pp. 770-787.

341. — *La rinnovata metafisica del diritto*. « Rivista di filos. e scienze affini », gennaio - febbraio 1907, pp. 48-82.

342. LILLA Vincenzo. — *Manuale di filosofia del diritto*. Milano, Soc. editr. libraria, 1903, in-24.°, pp. XIII-611. « Picc. bibl. scientifica », n. 10.

343. MAGNAUD Paolo. — *Il buon giudice e il diritto alla vita*: Sentenze e scritti, con note e commenti del traduttore Garzia CASSOLA. Firenze, Nerbini, 1901, in-16° pp. 43. (L. 0,50).

344. MARUCCI Achille. — *La nuova filosofia del diritto criminale* con prefazione di R. GAROFALO. Un vol. di pp. VIII-323. Roma, Loescher, 1904.

345. MATTEUCCI Ugo. — *Dalla storia del pensiero umano*: Note di filosofia teoretica e di filosofia del diritto. Pisa, tip. editrice Mariotti, 1906, in-8.°, pag. XII-710. (L. 15,00).

346. MAZZARELLA Giuseppe. — *Les types sociaux et le droit*. Paris, Doin, 1908, in-16.°, pp. XII-457. Encyclopédie scientif. Bibl. de sociologie.

347. MICELI Vincenzo. — *Psicologia del diritto*: Studi. « Annali dell'università di Perugia », facoltà di giurisprudenza. Nuova serie, vol. XII, fasc. 2-4. Perugia, 1902.

348. — *La giustizia e il diritto nei loro caratteri differenziali*. « Riv. italiana di sociologia », Roma, marzo-aprile 1902, pagine 165-211.

349. — *L'indirizzo psicologico nella filosofia del diritto*. « Rivista italiana di sociologia », gennaio - aprile 1903, pp. 7-28.

350. — *Il principio di equità* (negli « Studi in onore di Vittorio Scialoja »), Prato, 1904.

351. — *Il diritto quale fenomeno di credenza collettiva*. « Rivista Italiana di Sociologia », Settembre-dicembre 1905, pp. 501-522.

352. — *Le fonti del diritto dal punto di vista psichico sociale*. Palermo, Alberto Reber editore, 1905, in-16.° pp. VII-303. (L. 4,00).

353. — *La norma giuridica*. Parte I. (Elemento formale). Palermo, Reber, 1906, in-16.°, pp. 339. (L. 4,00).

354. MINGUZZI Livio. — *Il contenuto filosofico del regime costituzionale*: Discorso inaug. degli studi nella R. Univ. di Pavia per l'anno accademico 1902-903. « Annuario della R. Univ. di Pavia per l'anno accademico 1902-903 ». Pavia, Bizzoni, 1903.

355. MIRANDA L. — *La posizione logica del rapporto giuridico*. « Rivista filosofica », 1907, fasc. 4.°, pp. 493-498.

356. NARDI-GRECO Carlo. — *Sociologia giuridica*, con prefaz. di A. ASTURARO. Torino, Bocca, 1907, in-8.°, pp. XXXVIII-480. (L. 12). « Biblioteca di scienze sociali », volume LIV.

357. PAGANO Antonio. — *Le pregiudiziali della filosofia del diritto*. Roma, Stamperia Reale, 1901.

358. — *Fondamenti psicologici di una teoria della condizione sospensiva di un negozio giuridico*. Messina, tip. d'Angelo, 1902, estr. dalla « Temi Siciliana ».

359. — *Delle vicende storiche del concetto del diritto naturale*. « Riv. filosofica », 1905, fasc. 1.°, pagine 64-100.

360. — *La funzione pratica della filosofia del diritto ed il diritto naturale*. « Riv. Ital. di sociologia », marzo-aprile 1906, pp. 206-225.

361. — *Saggio di una concezione realitsta ed etica del diritto*. « Archivio giur. " Filippo Serafini „ », Terza serie, vol. VI, fasc. 3, Pisa, 1906, pp. 353-368.

362. — *Filosofia e filosofia del diritto*. « Rivista filosofica », 1907, fasc. 1.°, pp. 88-106.

363. — *Introduzione alla filosofia del diritto*. Vol. in-8.°, pp. 157. Roma-Torino, Fratelli Bocca, 1908.

364. PALOMBA Salvatore. — *Della filosofia del diritto come supremo coefficiente della sociologia*. Cagliari, tip. Serreli, 1902, in-8.°, pagine 44.

365. PETRONE Igino. — *Il diritto nel sistema della filosofia dello spirito. I. Posizione dell' assunto*. « Atti della Reale accademia di scienze morali e politiche di Napoli », 1906, vol. XXXVI, pagine 435-487.

366. POLACCO Vittorio. — *Contro il divorzio*. Verona-Padova, Drucher, 1902, in-8.°, pp. 55.

367. POLACCO Vittorio. — *Le cabale del mondo legale*. « Atti del Reale Istit. Veneto di Scienze, Lettere ed Arti », Anno accademico 1907-1908, Tomo LXVII, Parte 1.ª, pp. 155-186.

368. PUGLIA Ferdinando. — *La funzione del diritto nella dinamica sociale*. Messina, Trimarchi, 1903, in-8.°, pp. XXXV-162. (L. 3,00). « Collezione di opere giuridiche, filosofiche e sociali », serie I, N. 3.

369. — *Linee generali di un sistema di filosofia del diritto*. Messina, Trimarchi, 1907, in-16.°, pp. VII-297. (L. 4,00).

370. RAGGI Luigi. — *La teoria della sovranità*: Contributo storico e ricostruttivo alla dogmatica del diritto pubblico. Genova, Donath, 1908, in-8.°, pp. VI-302. (L. 6,00).

371. RAVÀ Adolfo. — *I diritti sulla propria persona nella scienza e nella filosofia di diritto*. Estratto dalla « Rivista italiana per le scienze giuridiche ». Torino, Bocca, 1901, in-8.°, pp. 219.

372. — *I compiti della filosofia di fronte al diritto*: Prolusione. Roma, Loescher, 1907, in-8.°, pp. 30.

373. ROMANO M. — *Il principio d'espansione degli Stati, ovvero della formazione naturale del diritto coloniale*: Saggio di filosofia del diritto. Avola, Piazza, 1902, in-16.° pp. 135.

374. RUFFINI F. — *La libertà religiosa*. vol. I. Storia dell'idea. Torino, Bocca, 1901, in-12.°. (L. 5,00).

375. SALVADORI Guglielmo. — *L'idea del diritto e della giustizia nella filosofia dell' evoluzione*. « Riv. Italiana di Sociologia », gennaio-febbraio 1904, pp. 46-84.

376. — *Das Naturrecht und der Entwicklungsgedanke*. Leipzig, Kreysing, 1905, in-8.°, pp. VIII-110.

377. SANTILLI Angelo. — *La scuola di*

diritto naturale nella filosofia giuridica contemporanea. Napoli, tip. Priore, 1905, in-16.°, pp. 104.

378. SIOTTO PINTÒR Manfredi. — *I criteri direttivi di una concezione realistica del diritto pubblico.* « Annali della facoltà di Giurisprudenza », Perugia, 1905. Serie III, vol. III, pp. 35-82.

379. — *Per la concezione realistica della norma giuridica.* « Annali della Università di Perugia. Facoltà di Giurisprudenza », 1906, Serie III, vol. IV., fasc. 3.°, pagine 133-159.

380. — *La nozione dell' illecito nella moderna dottrina del diritto privato.* « Giurisprudenza italiana », volume LVIII, 1906.

381. SOLARI Gioele. — *La scuola del diritto naturale nelle dottrine etico-giuridiche dei secoli XVII e XVIII.* Torino, Bocca, 1904, in-8,°, pp. 224. (L. 3,50).

382. — *L' indirizzo psicologico nelle scienze giuridiche.* « Riv. italiana per le scienze giuridiche », volume XXXIX, 3, 1905.

383. TRESPIOLI Gino — *Il pensiero filosofico-giuridico nel più recente stadio della sua evoluzione.* Parma, R. Pellegrini tip. edit., 1902, in-16.°, pp. 62. (L. 1,00).

384. VACCARO Michelangelo. — *Sul rinnovamento della filosofia del diritto.* « Riv. ital. di Sociologia », settembre - dicembre 1902, pagine 511-526.

385. — *Genesi e funzione delle leggi penali.* Terza ediz. con aggiunte e note. Torino, Bocca, 1908.

386. VADALÀ-PAPALE G. — *Del metodo d' interpretazione giuridica per il novello indirizzo degli studii di diritto privato*: Relaz. al V Congresso giuridico-forense. Palermo tipogr. Bonavecchia e figlio, 1903.

387. VADALÀ-PAPALE G. — *La riforma del diritto ereditario*: Relazione al VI Congresso giuridico. Milano, tip. Bellinzaghi, 1906.

388. VANNI Icilio. — *Lezioni di filosofia del diritto.* Bologna, Zanichelli, 1904, (2.ª ediz., 1906), in-8.°, pagine XV-417 (L. 6,00).

389. — *Saggi di filosofia sociale e giuridica* editi a cura di Giovanni Marabelli con una lettera di Carlo Cantoni. Bologna, Zanichelli, 1906, in-8.°, pp. XI-562. (L. 6,00)

390. VIAZZI Pio — *L' equità nella filosofia, nella storia e nella pratica del diritto*: Saggio critico. Milano, Soc. editrice libraria, 1902, in-8.°, pp. X-320. Estratto dalla « Enciclopedia giuridica italiana ».

391. VIGLIAROLO Francesco — *La filosofia del diritto o i principii ideali del diritto*: Trattazione per uso di lezioni universitarie in corrispondenza al sommario completo di tutto l' ordine del diritto; vol. I; vol. II, fasc. I. Napoli, 1902, in-8.°, 2 voll., pp. 178-81. (L. 7,50).

392. — *La filosofia del diritto in rapporto alla sociologia, all' enciclopedia giuridica ed al diritto universale.* Napoli, Jovene, 1902, in-8°, pp. 111. (L. 3,00).

393. ZANICHELLI Domenico. — *Intorno alla questione del divorzio.* « La rassegna nazionale », Firenze, 1.° gennaio 1906, pp. 3-24.

394. ZINI Zino. — *Giustizia. Storia di una idea.* Torino, Bocca, 1907, in-12.°, pp. X-179. (L. 3,00). « Piccola biblioteca di scienze mod. », n. 129.

STORIOGRAFIA

395. BALBINO Giuliano. — *Il concetto psicologico della storia.* Torino, Clausen, 1907, in-8.°, pp. 118. (L. 2,00).

396. BARBAGALLO Corrado. — *Storiografia, sociologia e materialismo storico.* « Riv. ital. di sociologia », gennaio-febbraio 1901, pp. 94-105.

397. BARBATI Paolino. — *Gli studi di psicologia e la storiografia.* Napoli tip. Sangiovanni, 1903, in-16.°, pp. 36.

398. — *Il pensiero filosofico di Luigi Blanch.* Napoli, tip. Sangiovanni, 1907, pp. 102.

399. BATTAINI Domenico. — *Il metodo negli studii storici.* Roma, Società italiana catt. di cult. ed., 1903, in-8.°, pp. 45. (L. 0,60). « Piccola bibl. di scienze politiche e sociali », n. 17.

400. BERNHEIM Ernesto. — *La storiografia e la filosofia della storia.* Manuale del metodo storico e della filosofia della storia. Trad. di Paolo BARBATI. Un vol. in-16.°, pp. VIII-432. Palermo, Sandron, 1907. « Bibl. di scienze e lettere », n. 34. (L. 5,00)

401. CROCE Benedetto — *Les études relatives à la théorie de l' histoire en Italie durant les quinze dernières annés;* estratto dalla « Revue de synthèse historique », 1902.

402. — *La storia considerata come scienza.* « Riv. Ital. di Sociologia », marzo-giugno 1902, pp. 273-276.

403. — *L' attitude subjective et l' attitude objective dans la composition historique.* Estr. dalla « Revue de synthèse historique », 1903.

404. — *Contro la storiografia formulistica.* « La Critica », Napoli, III, 1905, pp. 250-252.

405. CUNNINGHAM W. — *Impartiality in History.* « Rivista di Scienza », Bologna, I, 1907, N. I, pp. 121-128.

406. FERRERO G. — *Per la scienza della storia.* « Riv. Ital. di Sociologia », luglio-agosto 1902, pp. 427-445.

407. — *Critica e filosofia della storia.* « Il Rinnovamento », Milano, 1907, I, pp. 691-698.

408. GUMPLOWICZ L. — *Per la psicologia della storiografia.* « Rivista ital. di sociologia », Roma, maggio-giugno 1903, pp. 201-223.

409. NITTI Francesco. — *Un problema di metodica storica.* « La Critica », Napoli, II, 1904, pp. 258-261.

410. SALVEMINI G. — *La storia considerata come scienza.* « Riv. Italiana di sociologia », gennaio-febbraio 1902, pp. 17-54.

411. SOREL G. — *Storia e scienze sociali.* « Rivista Italiana di sociologia », marzo-giugno 1902, pp. 212-227.

412. VAILATI G. — *Sull' applicabilità dei concetti di causa e di effetto nelle scienze storiche.* « Riv. It. di sociologia », maggio-giugno 1903, pp. 241-247.

413. VILLA G. — *La psicologia e la storia.* « Rivista filosofica », 1901, fascicolo 3.°, pp. 308-326.

414. XENOPOL A. D. — *Sociologia e storia.* « Rivista italiana di Sociologia », luglio-agosto 1904, pp. 405-426; maggio-agosto 1905, pp. 308-350; settembre-dicembre 1906, pp. 515-541.

415. ZOCCOLI E. — *La validità e la funzione delle leggi storiche.* « La cultura filosofica », Firenze, I, 1907, pp. 241-248.

VI. — ESTETICA

1. Aliotta Antonio. — *La conoscenza intuitiva nell' Estetica del Croce.* Piacenza, Bertola, 1904.
2. — *Il presupposto metafisico dell' estetica di B. Croce.* « Hermes », Firenze, 1904, fasc. IV.
3. Bertana Emilio. — *Di una nuova estetica.* « Atti della Regia Accademia delle Scienze di Torino », vol. XXXVIII, 1903.
4. Bianchi Romolo. — *L' estetica di Benedetto Croce.* « Rivista di filos. e scienze affini », Bologna, 1902, II, pp. 487-510.
5. Chiappelli Alessandro. — *L' arte e la sua funzione sociale.* « Rendiconti dell' Accad. di Scienze mor. e polit. di Napoli », maggio-dicembre 1905.
6. Colagrosso Francesco. — *Stile, ritmo e rima.* Memoria letta alla R. Accad. di archeologia, lettere e belle arti di Napoli. Napoli, 1907, in-8.°, di pp. 109.
7. Croce Benedetto. — *Estetica come scienza dell' espressione e linguistica generale*: Teoria e storia. Palermo, Sandron, 1902; 2.ª ed., ivi, 1904. Trad. francese di H. Bigot, Paris, Giard et Brière, 1904. Trad. tedesca di K. Federn, Leipzig, Seemann, 1905. Trad. czeca (della sola parte teorica) di E. Francke, Praga, 1907.
8. Croce Benedetto. — *Varietà di storia dell' estetica.* I: *Un verso di Lucano.* II: *Un pensiero critico nuovo.* III: *Di alcuni estetici italiani della seconda metà del secolo XVIII.* « Rivista critica della letteratura italiana », 1901-1902.
9. — *Questioni estetiche.* « Rivista filosofica », Pavia, 1902, fasc. 5.°
10. — *L' umorismo. Del vario significato della parola e del suo uso nella critica letteraria.* « Journal of comparative Literature », New-York., 1903.
11. — *La « letteratura comparata ».* « La Critica », Napoli, I, 1903, pp. 77-80.
12. — *Le cattedre di stilistica.* ivi, pagine 157-160.
13. — *Antiestetica ed antifilosofia.* ivi, pp. 316-320.
14. — *Conoscenza intuitiva ed attività estetica.* « Hermes », Firenze, 1904.
15. — *Francesco Patrizio e la critica della retorica antica.* « Miscellanea di studi in onore di A. Graf », 1904.
16. — *Determinismo, psicologia ed arte.* « La Critica », II, 1904, pp. 71-73.
17. — *Stile, ritmo, rima ed altre cose.* ivi, pp. 252-258.
18. — *La letteratura come « espressione della società ».* Ivi, pp. 341-344.
19. — *Di alcune difficoltà concernenti la storia artistica dell' architettura.* Ivi, pp. 412-417.
20. Croce Benedetto — *Il metodo empirico nell' estetica.* « La Critica », III, 1905, pp. 86-88.
21. — *Il padroneggiamento della tecnica.* Ivi, pp. 160-165.
22. — *Poeti, letterati e produttori di letteratura.* Ivi, pp. 239-245.
23. — *Il torto e il diritto dell' esteticismo.* Ivi, pp. 245-250.
24. — *La « macchia ».* Ivi, pp. 422-428.
25. — *La lingua universale.* Ivi, pagine 428-433.
26. — *I fini dei poeti.* Ivi, pp. 433-436.
27. — *Per una polemica sulla lingua.* « La Critica », volume IV, 1906, pagine 84-87.
28. — *Le definizioni del romanticismo.* Ivi, pp. 241-245.
29. — *L' indole immorale dell' errore e la critica scientifica e letteraria.* Ivi, pp. 245-248.
30. — *Le antinomie della critica d'arte.* Ivi, pp. 325-328.
31. — *La storia della letteratura come arte e la « prosa ».* Ivi, pp. 386-389.
32. — *L' idioma gentile.* « La Critica », V, 1907, pp. 71-78.
33. — *« Natura an arte? ».* Ivi, pagine 172-173.
34. — *Intuizione, sentimento, liricità.* Ivi, pp. 248-250.
35. — *Illustrazioni grafiche di opere poetiche.* Ivi, pp. 253-255.
36. — *Estetica e psicologia del linguaggio.* Ivi, pp. 411-413.
37. D' Ovidio Francesco. — *L' arte per l' arte*: Discorso letto all' Accademia dei Lincei nella seduta reale del 4 giugno 1905.
38. Eisler Roberto. — *Il metodo empirico nell' estetica.* « La Critica », Napoli, III, 1905, pp. 78-86.
39. Ewald Oscar. — *Il romanticismo e il presente.* « Leonardo », Firenze, ottobre-dicembre 1906, pp. 257-269.
40. Faggi Adolfo. — *Sulla catarsi aristotelica nel dramma.* « Rivista filosofica », Pavia, 1902, fasc. II.
41. — *Un libro di estetica.* « Riv. filosofica », 1902, fasc. IV.
42. Fanciulli Giuseppe. — *La coscienza estetica.* Torino, Bocca, 1906, in-12°, pp. 319. « Piccola bibl. di scienze mod. », n. 126. (L. 3,50).
43. — *I limiti dell' Estetica psicologica.* « La cultura filosofica », Firenze, I, 1907, pp. 44-50.
44. — *Musica e linguaggio.* « La cultura filosofica », I, 1907, pp. 186-191.
45. — *Il tragico* (Note di psicologia estetica). « La cultura filosofica », I, 1907, pp. 268-272.
46. — *L' incosciente e l' arte* (Note). « La cultura filosofica », II, 1907, pp. 138-144.
47. Fogazzaro Antonio. — *Il dolore nell' arte.* Conferenza. Milano, Baldini e Castoldi, 1901.
48. Fraccaroli Giuseppe. — *L' irrazionale nella letteratura.* Torino, Bocca, 1903, in-12°, pp. XII-542. « Piccola bibl. di scienze moderne », n. 76. (L. 5,00).
49. Fusco Antonio. — *La poetica di L. Castelvetro.* Napoli, Pierro, 1904, pp. 264.
50. — *La filosofia dell' arte in Gustavo Flaubert.* Napoli, Ricciardi, 1907, in-16°, pp. 176.
51. Lanzalone Giovanni. — *Accenni di critica nuova.* « Nuova Antologia », Roma, 16 nov. 1904.
52. — *Accenni di una critica nuova.* Milano, ed. « La vita internazionale », 1906, in-8°, pp. 189
53. Levi Giulio A. — *Studi estetici.* Città di Castello, Lapi, 1907, in-8°, pagine 170.
54. Liscio Giuseppe. — *L' arte del periodo nelle opere volgari di Dante Alighieri e del secolo XIII*: Saggio di critica e di storia letteraria. Bo-

logna, Zanichelli, 1902, in-8°, pagine v-240.

55. Morasso Mario. — *L' imperialismo artistico.* Torino, Bocca, 1903, in-12°, pp. 354. « Piccola bibl. di scienze mod. », n. 51. (L. 3,50).

56. Murri Romolo. — *Una nuova dottrina dell' estetica.* « L'Ateneo artistico », XXXV, 1903, pp. 281-284, 329-331, 365-368, 349-352.

57. Osimo Vittorio. — *La psicologia nella critica letteraria.* « Riv. di filosofia e scienze affini », Bologna, 1901, I, pp. 171-178.

58. Pantaleone Giuseppe. — *La critica estetica.* « Riv. di filos. e scienze affini », Bologna, 1904, I, pp. 468-479.

59. Patrizi M. L. — *La nova fisiologia della emozione musicale.* « Rivista di filos. e scienze affini », Bologna, 1902, II, 134-157.

60. — *L' orientazione uditiva dell' arte e l' emozione estetica decadente.* « Nuova Antologia », Roma, 16 dicembre 1907.

61. Pignatelli di Monteroduni Luigi. — *Saggio sul sentimento della natura.* Palermo, Sandron, 1905, pp. 132.

62. Pilo Mario. — *Baudelaire estetista.* « Riv. di filos. e scienze affini », Bologna, 1902, II, pp. 277-293 e 400-410.

63. — *Una nuova concezione dell' estetica.* « Nuova Antol. », Roma, 1902.

64. — *Psicologia musicale.* Appunti, pensieri, discussioni. Milano, Hoepli (Manuali), 1904, pp. xx-259. (L. 2,50).

65. — *Estetica. Lezioni sul bello.* Milano, Hoepli (Manuali), 1905, pagine xxiii-257. (L. 2,50).

66. — *Lezioni sul gusto.* Milano, Hoepli (Manuali), 1906, pp. xiii-255. (L. 2,50).

67. — *Lezioni sull' arte, professate nell' Università di Bologna.* Milano, Hoepli (Manuali), 1907, pp. xv-286. (L. 2,50).

68. Porena Manfredi. — *Che cosa è il bello?* Schema d' un' estetica psicologica. Milano, Hoepli, 1905, in-8°, pp. xii-483.

69. — *Dello stile*: Dialogo. Torino, Bocca, 1907, in-16°, pp. 352.

70. Previati Gaetano. — *La tecnica della pittura.* Torino, Bocca, 1904, in-8°, pp. 304.

71. Prezzolini Giuseppe. — *Il linguaggio come causa d' errore. H. Bergson.* Firenze, Spinelli, 1904, in-4°, pp. 28.

72. Rolla Alfredo. — *Storia delle idee estetiche in Italia.* Torino, Bocca, 1904, in-8°, pp. ix-440.

73. Rossi Mario. — *Contro la stilistica.* Firenze, Seeber, 1906, in-8° gr., pp. 32.

74. Sacchi E. — *Le idee di F. Brunetière sulla tragedia.* « Riv. filosofica », Pavia, 1902, fasc. IV.

75. Scerbo Francesco. — *Spiritualità del linguaggio.* Firenze, tip. della « Rassegna Nazionale », 1902, pp. 24.

76. Spinazzola Vittorio. — *Le origini e il cammino dell' arte*: Prelezioni ad un corso di Estetica. Bari, Laterza, 1904, in-8.°, pp. xii-350.

77. Tarozzi Giuseppe. — *L' ispirazione umanitaria nell' arte (morale ed arte).* « Riv. di filos. e scienze affini », Bologna, 1906, pp. 22-44.

78. Vitagliano Adele. — *Storia della poesia estemporanea nella letteratura italiana dalle origini ai nostri giorni.* Roma, Loescher, 1905, in-8° gr. pp. xi-268.

79. Vossler Karl. — *Positivismo e idealismo nella scienza del linguaggio.* Trad. dal ted. di T. Gnoli. Bari, Laterza, 1908, in-8°, pp. 314. « Bibl. di cultura moderna », n. 27.

VII. — FILOSOFIA RELIGIOSA

1. Aliotta Antonio. — *Evoluzionismo e Cattolicesimo.* « La cultura filosofica », Firenze, I, 1907, pagine 157-165.

2. Allievo Giuseppe. — *Oltre il Mistero.* « Atti della Reale Accademia delle scienze di Torino », volume XXXVIII, 1903.

3. — *La vita oltremondana.* « Memorie della R. Accademia delle scienze di Torino », serie II, tomo LIII, 1903.

4. Anderson Jerome A. — *L' anima umana e la rincarnazione*: contributo allo studio della natura e dell' evoluzione dell' individualità umana. Traduz. italiana di A. Cantoni e O. Boggiani dalla 4ª edizione inglese. Milano, Sulli Rao, 1907, in-16°, pp. 294. (L. 3,00).

5. Armani T. — *Due aspetti della personalità del Cristo.* Parma, 1903, pp. 34, in-8° gr. (L. 1,50).

6. Attal Salvatore (Soter). — *Esoterismo biblico.* Firenze, tip. S. Landi, 1908, in-16° p. xj-100. (L. 1,50).

7. Balbino Giuliano. — *Dottrina dell' Esoterismo religioso.* « Coenobium », Lugano, gennaio 1908.

8. Baldini P. — *La religiosità secondo il pragmatismo.* « Il Rinnovamento », Milano, 1908, fascicolo I, pp. 43-66.

9. Balfour A. J. — *Le basi della fede.* Traduz. dalla VIII edizione inglese di G. Chimienti. Bari, Laterza, 1906, in-8°, pp. xi-310. (L. 3,00). « Bibl. di cultura moderna », n. 19.

10. Ballard Frank. — *I miracoli dell' incredulità.* Unica traduz. italiana sulla 6.ª edizione di Guido Colla. Torino, Bocca, 1907, in-12°, pp. xxxvii-418. (L. 4,00). « Picc. biblioteca di scienze mod. », n. 130.

11. Ballerin Giuseppe. — *Il principio di causalità e l' esistenza di Dio di fronte alla scienza moderna.* Firenze, libr. ed. Fiorentina, 1904, in-16°, pp. vii-269.

12. Bettanini A. — *Cristianesimo e civiltà.* « Atti della I. R. Accad. di scienze, lettere ed arti degli agiati di Rovereto », vol. XIII, fasc. II, aprile-giugno 1907, pp. 109-126.

13. Billia Lorenzo Michelangelo. — *Non oltre la scienza e la fede.* « Nuovo Risorgimento », vol. XI, fasc. I, II e V, Torino, 1901.

— *L' idéalisme n' est-il pas chrétien?* Extr. de la « Revue de philosophie », 1907.

14. Caird Edward. — *Per una definizione della religione.* « Il Rinnovamento », Milano, 1907, I, pp. 19-33.

15. Calisse Carlo. — *Il sentimento religioso nel medio evo*: in « Dinanzi al pubblico ». Civitavecchia, Strambi, 1901.

16. Carli F. — *Il personalismo e la Chiesa.* « Rivista italiana di sociologia », Roma, luglio-ottobre 1907, pp. 616-644.

17. CAVIGLIONE Carlo. — *Le basi della Fede secondo A. I. Balfour.* « La rassegna nazionale », Firenze, 1° maggio 1906, pp. 74-100.
18. — *Religione e Filosofia.* « La rassegna nazionale », Firenze, 16 settembre 1907, pp. 213-226.
19. CHIAPPELLI Alessandro. — *La sopravvivenza umana e la Psicologia moderna.* « Nuova Antologia », 16 maggio 1907.
20. COSENTINI Francesco. — *La génèse et les bases de la conscience religieuse.* « Humanité Nouvelle », 1903, 3.
21. COSTA Alessandro. — *Il Buddha e la sua dottrina.* Torino, Bocca, 1903, in-8°, pag. 256. (L. 3,50). « Picc. bibliot. di scienze mod. », n. 69.
22. CRESPI Angelo. — *La vita religiosa e il divenire della democrazia.* « Il Rinnovamento », Milano, 1907, I, pp. 577-602.
23. D'ALFONSO N. R. — *Il cattolicismo e la filosofia a proposito dell'enciclica di Pio X « de modernistarum doctrinis ».* Roma, E. Loescher, 1908.
24. DEHÒ Ettore. — *La condanna del modernismo*: Appunti polemici. Roma, Desclée, 1908, in-16°, pp. 196.
25. DE CRESCENZO Silvio S. — *L'ipotesi e le sue aderenze religiose*: Note di topografia simbolo-categorica. Napoli, tip. D'Auria, 1902, in-16°, pp. 16.
26. DE LORENZO Giuseppe. — *India e buddhismo antico.* Bari, Laterza, 1904, pp. 300.
27. DE ROSSI Anna. — *La lotta tra il dogma e il libero esame (medio evo).* Catania, Giannotta, 1902, in-8°, pp. 32.
28. EUCKEN Rudolph. — *L'uomo moderno e la religione.* « Rivista d'Italia », Roma, novembre 1902, pp. 713-728.
29. EUCKEN Rudolph. — *Il fondamento della religione.* « Il Rinnovamento », Milano, 1907, I, pp. 257-276.
30. — *Religione e storia.* « Il Rinnovamento », Milano, 1907, I, pp. 415-441
31. — *L'essenza del cristianesimo.* « Il Rinnovamento », Milano, 1907, I, pp. 513-543.
32. FEDERICI Mattia. — *Della primitiva propagazione del Cristianesimo.* « La rassegna nazionale », Firenze, 16 dicembre 1907, pp. 663-676.
33. FESTA Pasquale Nicola. — *Dell'esistenza divina.* (La questione religiosa). in-16°, pp. 37, Avellino, tip. Pergola, 1908.
34. FEUERBACH Luigi. — *Trenta lezioni sulla essenza della religione.* Versione italiana di STEFANONI Luigi. Milano, tip. dell'« Università popolare », 1908, in-8°, pp. 194.
35. FIRMUS. — *La spiritualità del Quarto Vangelo.* « Rivista Rosminiana », Lodi, I, 1906-07, 4, pag. 166; 6, pag. 332; 10, pag. 560.
36. FOGAZZARO Antonio. — *Per la verità.* « Il Rinnovamento », Milano, 1907, I, pp. 9-18.
37. — *Le idee di Giovanni Selva.* « Il Rinnovamento », Milano, 1907, I, pp. 129-145.
38. FORNELLI N. — *Il nuovo individualismo religioso.* « Rivista filosofica », 1908, fasc. I, pp. 3-27; fasc. II, pp. 181-209.
39. GABBA Bassano. — *Il nuovo testamento e la questione sociale.* « Rendiconti Reale Istituto Lombardo di scienze e lettere », serie II, vol. XXXVI, 1903, pp. 887-892.
40. — *Democrazia cristiana.* « Rendiconti Reale Istituto Lombardo di scienze e lettere », serie II, vol. XXXVIII, 1905, pp. 498-503.
41. GENTILE Giovanni. — *Il modernismo e l'enciclica.* « La Critica », Napoli, VI, 1908, pp. 208-229.

42. GERSENIO Giovanni. — *Della imitazione di Cristo.* Libri 4. Volgarizzamento di Cesare GUASTI, con proemio e note di G. M. ZAMPINI. Milano, Hoepli, 1901, in-16°, pagine LVI-396.
43. GOTAMO Buddho. — *I discorsi del Majjhimanikàyo* per la prima volta tradotti dal testo pàli da K. E. NEUMANN e G. DE LORENZO. Bari, Laterza, 1907, in-8°, pp. XVI-529. (L. 20,00).
44. GRAF Arturo. — *Per una fede,* seguito da giustificazioni e commenti e da un saggio sul *Santo* di A. FOGAZZARO. Milano, Fratelli Treves, 1906.
45. — *Non è cosa nostra il cristianesimo?* « Il Rinnovamento », Milano, 1907, II, pp. 453-457.
46. GRASSERIE (de la) R. — *De la religion abstraite et des religions athéistiques.* « Rivista di filos. e scienze affini », Bologna, 1903, vol. I, pagine 447-469; vol. II, pp. 54-77.
47. HARNACK A. — *L'essenza del cristianesimo.* Torino, Bocca, 1903, in-12°. (L. 4,00).
48. — *Missione e diffusione del cristianesimo nei primi tre secoli.* Torino, Bocca, 1906, in-8°. (L. 14,00).
49. JAMES William. — *Le varie forme della coscienza religiosa.* Trad. it. di G. C. FERRARI e M. CALDERONI, in-8°, pp. XV-467, Torino, Bocca, 1904. « Bibl. di sc. moderne », n. 17.
50. — *L'immortalità umana.* « Rivista d'Italia », Roma, febbraio 1906, pp. 320-343
51. JANDELLI Gaetano. — *Della morale insegnata dal Cristo.* Milano, soc. editr. libraria, 1902.
52. JOLY Enrico. — *Psicologia dei santi.* Traduzione italiana della 8.ª edizione francese. Roma, Desclée Lefebvre e C. edit., 1904, in-16°, pp. 166. (L. 2,00).
53. LABANCA Baldassare. *Per gli studi religiosi in Italia.* Roma, tip. della « Tribuna », 1902.
54. — *Il cristianesimo attraverso i secoli.* Roma, tip. Colombo, 1903.
55. — *La " Vita di Gesù „ di Davide Strauss in Italia.* « Rivista di filos. e scienze affini », Bologna, 1903, vol. I, pp. 1-14.
56. — *La Bibbia e la filosofia cristiana.* « Riv. d'Italia », Roma, maggio 1904, pp. 738-756; giugno 1904, pp. 938-964.
57. — *Cattolici esegetici e cattolici democratici.* Perugia, Donnini, 1904.
58. — *L'abate Loisy, i suoi critici e la chiesa di Roma.* Trani, Vecchi, 1904.
59. LABERTHONNIÈRE Luciano. — *Saggi di filosofia religiosa.* Unica traduzione autorizzata. Un vol. in-16°, pp. XII-376. Palermo, Sandron. « Biblioteca di scienze e lettere », n. 33. (L. 3,50).
60. LEPRI A. — *Scienza e fede.* « Riv. Ital. di Sociologia », luglio-ottobre 1907, pp. 659-666.
61. LEVI Adolfo. — *Il prammatismo religioso.* « La cultura filosofica », Firenze, I, 1907, pp. 305-310.
62. *Libretto della vita perfetta,* d'ignoto tedesco del secolo XIV. Traduz. e introduz. di Giuseppe PREZZOLINI. Note di Piero MARRUCCHI. Napoli, Perrella, 1908, in-16°, pp. LIV-171. (L. 2,50).
63. LILLA Vincenzo. — *Un giudizio erroneo nella storia della filosofia cristiana.* « Atti dell'Accademia Pontaniana », Napoli, 1904, Volume XXXIV, Memoria n. 5, pagine 20.
64. LOTESORIERE Tobia — *La filosofia cristiana e il vero progresso scientifico.* 2.ª ediz. riveduta e corretta. Torino, tip. Marietti, 1907, in-16°, pp. XIII-224.

65. MALVEZZI Aldobrandino. — *Saggio sul misticismo cristiano.* Zanichelli, Bologna, 1906, in-8°. (L. 5,00).
66. MARIANO Raffaele. — *La conversione del mondo pagano al cristianesimo*: Ricerche sulle origini cristiane. « Scritti varii », Vol. II. Un volume in-16°, pp. 424, Firenze, Barbèra, 1901. (L. 4,00).
67. — *Giudaismo, Paganesimo, Impero Romano*: antecedenti storici immediati del cristianesimo. Studi, ricerche e critiche. « Scritti varii », Volume III. Un volume in-16°, pagine 320, Firenze, Barbèra, 1901. (L. 3,50).
68. — *Religione e religioni.* « Atti della Reale Accademia di scienze morali e politiche di Napoli », 1901, Volume XXXII, pagine 1-78.
69. — *Intorno alla origine della religione.* « Atti della Reale Accademia di scienze morali e politiche di Napoli », 1901, Volume XXXIII, pagine 1-77.
70. — *Nel mondo dell' ignoto.* « Nuova Antologia », Roma, 16 agosto 1902, pagine 651-658.
71. — *Rileggendo l' ultimo libro dell' Harnack.* « La rassegna nazionale », Firenze, 1902, 16 novembre; pp. 192-212; 1.° dicembre, pp. 403-424, 16 dicembre, pp. 550-562.
72. — *Il Cristianesimo nei primi secoli.* « Scritti varii », Vol. IV e V. Due volumi in-16°, pagine XXV-397; 452. Firenze, Barbèra 1902. (L. 8,00).
73. — *Della scaturigine ideale della religione e del suo cominciare nel tempo.* « Atti della Reale Accademia delle scienze morali e politiche di Napoli », 1903. Volume XXXIV, pp. 101-179.
74. — *Il P. Giovanni Giovannozzi e il suo volume " Cielo e Terra ".* « La rassegna nazionale », 1.° aprile 1903, Firenze, pp. 486-491.
75. MARIANO Raffaele. — *Un nuovo libro dell' Harnack.* « La rassegna nazionale », dicembre 1903, Firenze, pp. 592-606; 1.° gennaio 1904, pagine 52-80.
76. — *Papa, Clero e Chiesa in Italia*: Polemiche e dibattiti. « Scritti varii », Volume VI. Un volume in-16°, pagine XXXVIII - 458. Firenze, Barbèra, 1903. (L. 5,00).
77. — *Intorno alla Storia della Chiesa*: Discorsi ed investigazioni. « Scritti varii », Vol. VII. Un vol. in-16°, pp. 484. Firenze, Barbèra, 1904. (L. 5,00).
78. — *Di un indirizzo recente nelle idee e negli studi religiosi in Germania.* « Atti della Reale Accademia di scienze morali e politiche di Napoli », 1905, Vol. XXXV, pp. 195-331.
79. — *Loisy e Harnack* « Riv. d'Italia », Roma, marzo 1906, pp. 434-452.
80. MASNOVO Amato. — *Note à propos de la méthode de nos traités de Théologie naturelle.* « Revue Néoscolastique », Août 1907.
81. MINOCCHI Salvatore — *L'enigma della genesi nel pensiero antico e moderno.* Firenze, tip. E. Ariani, 1908, in-8°, pagine 31.
82. — *La genesi*: con discussioni critiche. Parte I, cap. 1-11, sezione 1, cap. 1-3. Firenze, tipografia Ariani, 1908, in-8°, pag. XIII-124. (L. 2,50).
83. — *La genesi*: con discussioni critiche. Parte I, cap. 1-11, sezione II, cap. 4-11, Firenze, tip. E. Ariani, 1908, in-8.°, pagine XXIII-129-326. (L. 3,75).
84. MORANDO Giuseppe. — *La Filosofia dell' azione e l' Apologetica moderna.* « Rivista Rosminiana », Lodi, I, 1906-1907, I, 1, pag. 3.
85. MORMINA-PENNA Francesco. — *Giuliano l'Apostata e l'ultima reazione pagana.* « Rivista di filosofia e scienze affini ». Bologna, marzo 1901, pp. 255-275.
86. MOSCA G. — *Un riformatore religioso.* « La Riforma Sociale », Torino, Vol. XII, 1902, pp. 25.
87. MURRI Romolo. — *L'Enciclica « Pascendi » e la filosofia moderna.* « Il Rinnovamento », Milano, 1907, II, pp. 345-366, 539-565.
88. — *La filosofia nuova e l' enciclica, contro il modernismo.* Roma, Soc. naz. di coltura, 1908, in-8°, pp. 182.
89. NAZARI O. — *La concezione del mondo secondo il Bhagavadgîta.* « Rivista filosofica », 1903, fasc. V, pagine 664-685.
90. NEWMANN J. H. — *Fede e ragione.* 1.ª traduzione sull'ultima edizione inglese di D. BATTAINI. Torino, Bocca, 1907, in-8°, pagine LI-544. (L. 6,00). « Picc. bibl. di scienze moderne », n. 35.
91. NORSTROEM Vitalis. — *La vita odierna dello spirito.* « Il Rinnovamento », Milano, 1907, II, pp. 429-452.
92. ORANO Paolo. — *A proposito di Cristianesimo.* « Rivista di filosofia e scienze affini », Bologna, ottobre 1901, pp. 312 316.
93. OTTOLENGHI Raffaele. — *Voci d' Oriente.* — Studi di storia religiosa, vol. I, in-8°, pp. XV-479, Firenze, Seeber, 1905; vol, II, in-8°, pagine XLIX-1218. Genova, Libreria Moderna, 1908.
94. PALLADINO Pietro. — *L' unità della materia e delle forze della natura in rapporto alla genesi.* Ovada, tip. Scala, 1902, in-8°, pp. 14. (L. 0,60).
95. PAOLI Giulio Cesare. — *La vita umana in rapporto alla scienza e al sentimento religioso*: Conferenza, Sassari, tip. Gallizzi, 1901, pp. 29.
96. PAPINI G. — *La volontà di credere.* « Rivista di psicologia applicata », Bologna, vol. II, 1900, pp. 77-84.
97. PASCAL Carlo. — *La resurrezione della carne nel mondo pagano.* « Atene e Roma », Firenze, n. 27, marzo 1901.
98. PASCOT Giovanni. — *Origini delle religioni.* II ediz. corretta ed accresciuta. Udine, Gambierasi, 1901, in-8°, pp. 92.
99. PESTALOZZA Uberto. — *Miti, culti e religioni.* « Il Rinnovamento », Milano, 1907, I, pp. 442-470.
100. PETRONE Igino. — *L' enciclica di Papa Pio X.* « Il Rinnovamento », Milano, 1907, II, pp. 323-344.
101. PICCARDI Guido. — *Per l' abolizione della confessione e per l' avvento della religione dell'avvenire.* Montevarchi, tip. Varchi, 1904, in-8°, pp. 91. (L. 0,50).
102. PISA Giulio. — *Il problema religioso del nostro tempo.* Opera postuma. Milano, fratelli Treves, tip. edit. 1905, in-16°, pp. 309. (L. 3,50).
103. PREVER Giuseppe. — *La confessione nel Buddismo e nel Cristianesimo.* « Riv. di filos. e scienze affini », 1904, vol. II, pp. 112-123.
104. PREZZOLINI Giuseppe. — *Il cattolicismo rosso*: Studio sul presente movimento di riforma nel cattolicismo. Napoli, R. Ricciardi, 1908, in-16°, pp. XX-348. (L. 4,00).
105. — *Cos' è il modernismo?* In appendice: il testo dell' enciclica dell' 8 settembre 1907 contro il modernismo. Milano, fratelli Treves, 1908, in-16°, pp. 166. (L. 2,00).
106. RAGNISCO P. — *La fede ci ha divisi; l' amore ci unisce.* « Atti del Reale Istit. Veneto di scienze, lett. ed arti », tomo LXI, serie VIII, disp. 8-9, 1902.
107. RANZOLI C — *L' agnosticismo cristiano.* « Riv. di filos. e scienze affini », marzo-aprile 1908, pagine 175-196.
108. ROSSIGNOLI G. — *La libertà politica*

nella sociologia cristiana. Siena, tip. editrice S. Bernardino, 1903, in-16°, pp. VI-351. (L. 2,50). « Pubblicazioni di scienze sociali cattoliche e discipline affini », n. 16.

109. ROTTA P. — *D'una psicologia pragmatica della credenza.* « Rivista di filos. e scienze affini », luglio-settembre 1906, pagine 542-554.

110. — *La coscienza religiosa medievale. Angelologia.* Torino, Bocca, 1908, in-8°, pp. XV-292. (L. 6,00).

111. SACCHI E. — *Le religioni positive e la religione dello spirito secondo P. Sabatier.* « Rivista filosofica », 1904, fasc. 4.°, pp. 475-492.

112. SALVADORI Guglielmo. — *Fede e Ragione.* « Rivista filosofica », fascicolo IV, pp. 475-492.

113. SANGIORGI Edoardo. — *Il modernismo smascherato.* Genova, tip. della Gioventù, 1908, in-8°, pp. 69. (L. 0,60).

114. SCOTTON Andrea. — *La mente divinatrice dei SS. padri nella cosmogonia mosaica.* Breganze, tip. della « Riscossa », 1906, in-8°, pp. XVI-259. (L. 2,00).

115. — *Modernismo e murrismo; murrismo e modernismo.* Breganze, tip. della « Riscossa », 1907, in-8°, pp. 27.

116. — *Il modernismo in veste da camera.* Breganze, tip. della « Riscossa », 1907, in-8°, pp. 40.

117. — *Che cosa è il modernismo?* Breganze, tip. della « Riscossa », 1907, in-8.°, pp. 20.

118. SCRIVANICH C. — *L'esistenza, dedotta dalla teoria atomica, di una Causa Prima, di natura diversa dalla materia.* Spalato, 1904.

119. SÖDERBLOM Nathan. — *Le religioni del mondo.* Unica trad. ital. autorizzata di ASCHENBRÖDEL, con l'aggiunta di tre appendici. Roma, Soc. internaz. scientifico-religiosa, 1908, in-8°, pp. 177. (L. 1,25).

120. STRAFFORELLO G. — *Dopo la morte.* II ediz., Torino, Bocca, 1907, in-12°. (L. 3,00).

121. TENNANT F. R. — *L'origine e la propagazione del peccato.* « Il Rinnovamento », Milano, 1908, fascicolo I, pp. 1-26; fascicolo II, pp. 262-286.

122. *Teosofia* per tutti: legge karmica e rincarnazione, n.° 1. Firenze, Seeber, 1902, in-16.°, pagine 22. (L. 0,20).

123. TILGHER Adriano. — *Bramanesimo, Buddismo e Cristianesimo.* « Riv. filosofica », 1908, fasc. II, pp. 224-246, e fasc. III, pp. 330-348.

124. Tocco Felice. — *Il realismo cristiano e l'idealismo greco.* « La rassegna nazionale », Firenze, 16 novembre 1905, pp. 305-309.

125. — *L'ideale francescano.* « La rassegna nazionale », Firenze, 16 maggio 1906, pp. 209-223.

126. *Tramonto* (il) *del modernismo.* Milano, libr. editr. milanese, 1908, in-8°, pp. 48. (L. 1,00).

127. TYRREL George. — *Insufficienza della religione puramente esterna.* « La rassegna nazionale », Firenze, 16 gennaio, 1901, pp 252-262.

128. — *Da Dio o dagli uomini?* « Il Rinnovamento », Milano, 1907, II, pagine 393-414.

129. — *Per la sincerità.* « Il Rinnovamento », Milano, 1907, II, pp. 1-18.

130. — *Il papa e il modernismo.* « Il Rinnovamento », Milano, 1907, II, pp. 367-385.

131. UNAMUNO (de) Miguel. — *Della disperazione religiosa moderna.* « Il Rinnovamento », Milano, 1907, I, pp. 679-690.

132. VALENTINI G. — *Fede intellettuale o fede morale?* « Il Rinnovamento », Milano, 1907, II, pp. 566-580.

133. VALLI Luigi. — *Il fondamento psicologico della religione.* Roma, Ermanno Loescher e C., 1904, in-16°, pp. 242. (L. 3,00).

134. VALLI Luigi. — *La coscienza religiosa.* « Libri e autori », 1904.

135. VARISCO B. — *Filosofia e religione.* « Il Rinnovamento », Milano, 1908, Fasc. I, pp. 68-80.

136. — *La Creazione.* « Rivista filosofica », 1908, fasc. II, pp. 149-180.

137. VERCESI E. — *L'ultima fase del protestantesimo germanico.* « La rassegna nazionale », Firenze, 16 luglio 1906, pp. 222-235; 1.° agosto 1906, pp. 470-486; 16 ottobre 1906, pp. 663-676; 16 novembre 1906, pagine 299-325.

138. VILLA Guido. — *Idealismo e fede.* « Nuova Antologia », Roma, 1906.

139. VITALI Giulio. — *Del Buddhismo.* Roma, Società italiana cattolica di cultura editrice, 1903, in-8.°, pag. 11.

140. WILLIAMSON W. — *La legge suprema*: Studio sulle origini delle religioni e sulla loro unità fondamentale. Trad. dall'inglese di T. FERRARIS, Milano, Libr. ed. Sulli-Rao, 1907, in-8°, pp. XVI-256.

VIII. — PEDAGOGIA

1. ACCORRIMBONI Filippo. — *L' insegnamento dell' igiene nelle scuole elementari.* Estr. dal « Policlinico », Roma, 1905, pp. 9.
2. ACRI Francesco. — *Discorso del prof. F. Acri incaricato da S. E. il Ministro della P. I. di rappresentare il Governo di S. M. il Re d' Italia* al « Congrés international de l'enseignement moyen organisé par la fédération de l'enseignement moyen official de Belgique ». Bologna, tip. Mareggiani, 1901, pp. 15.
3. ADRIANO A. — *Il lavoro educativo e la scuola nel secolo XX.* Alba, tip. Vertamy, 1901, in-16.°, pagine 79. (L. 0,80).
4. — *Le istituzioni sussidiarie della scuola popolare*: Conferenze. Acqui, tip. Righetti 1906, in-8.°, pp. 21.
5. AGOSTINI Cesare. — *Alcune linee di pedagogia positiva*: Conferenza. Perugia, tip. Guerra, 1906, in-8.°, pagine 14.
6. AGOSTINONI Emidio. — *Studi sull' educazione del popolo cinese.* Milano, Vallardi, 1902, pp. 162. (L. 1,25).
7. AGRESTA Giuseppe. — *Note di esperienza didattica.* Messina, tip. dei Tribunali, 1905, in-8.°, pagine 35. (L. 1,00).
8. AGRESTA PAOLO. — *Le credenze religiose nello insegnamento elementare*: Conferenza. Messina, tip. Rizzotti, 1906, in-8.°, pp. 36.
9. ALBERICI C. — *Nella vita scolastica.* Firenze, Bemporad, 1908, pp. 209. (L. 2,00).
10. ALEMANNI Vittore. — *La disciplina mentale nella scuola secondaria*: Appunti. Chiavari, tip. Chiavarese, 1903, in-8.°, pp. 31.
11. ALESSI Luigi. — *La scuola del Risorgimento nazionale e sua missione presente.* Lanciano, Edit. Carabba, 2.ª ediz., 1905. (L. 0,50).
12. — *Appunti di pedagogia.* S. Maria C. V., Cavotto, 1907, pagine 204, (L. 1,50).
13. ALIANI Giuseppe. — *L' abitudine nell' educazione*: Studio di pedagogia pratica ad uso dei maestri, degli allievi-maestri e dei padri di famiglia, in-16.°, pp. 126. Palermo, Sandron. (L. 1,00).
14. ALIOTTA Antonio. — *L' educazione dei bambini deficienti* « Florentia », Firenze, Aprile, 1904.
15. ALLIEVO Giuseppe. — *La pedagogia italiana antica e contemporanea*: Studio storico. Torino, tip. Subalpina, 1901, in-4.° pp. 191. (L. 2,60).
16. — *Concetto generale della storia della pedagogia.* « Rivista filosofica », 1901, fasc. 3.°, pp. 292-307.
17. — *La forza dell' educazione e la lotta della vita* in « Onoranze al prof. Vincenzo Lilla nel suo XL anno d' insegnamento ». Messina, tipogr. D'Angelo, 1904.

18. ALLIEVO Giuseppe. — *La scuola educativa*, 2.ª ediz. Torino, tip. Subalpina, 1904, in-8.°, pp. 223. (L. 2,60).
19. — *La nuova scuola pedagogica ed i suoi pronunciati.* « Atti della R. Accademia delle scienze di Torino », vol. XL, disp. 6-12, 1905, pp. 779-804.
20. ALTAVILLA Domenico. — *Le nozioni varie nella scuola primaria*: Note didattiche. Messina, tip. ed. S. Giuseppe, 1905, in-8.°, pp. 39.
21. AMADDII Ida. — *L' insegnamento dell' aritmetica nelle scuole elementari*: Osservazioni didattiche. Firenze, tip. Domenicana, 1907, in-16.°, pagine 34.
22. AMANTE Bruto. — *Guida dei Comuni, dei Maestri e dei Direttori didattici*: Nuovo manuale scolastico di legislazione e di giurisprudenza sull' istruzione e amministrazione elementare. VII ediz., 1907. Roma, pp. 523. (L. 4,50).
23. AMATI Amato. — *L' educazione e la istruzione privata patriottica in Italia dal 1815 al 1859.* Milano, tip. Operai, 1902, pp. 35. (L. 0,25).
24. AMBROSINI Antonio. — *Lavoro manuale educativo*: Conferenza tenuta alla Società degli insegnanti di Bologna il 25 nov. 1900. Torino, Paravia, 1901, in-16.° pagine 56. (L. 1,00). « Biblioteca di filosofia e pedagogia », Collezione Paravia N. 83.
25. — *L'insegnamento dell' ortografia nelle scuole elementari.* Torino, Paravia, 1902, pp. 39. (L. 0,60).
26. — *Lettera aperta a S. E. il Ministro dell' Istruzione.* Lettere 1-4. Firenze, Bemporad, 1905, 4 fasc., pp. 18-30; 11-25. Lettera 5. Firenze, Bemporad, 1905, in-8.°, pp. 19.
27. AMORE Antonino. — *Degli ulteriori provvedimenti per migliorare l' ordinamento delle scuole normali.* Napoli, Tip. Trani, 1903, pp. 15.
28. ANDRIANI Ada. — *Importanza delle ricerche di psicologia sperimentale per la soluzione di alcune questioni pedagogiche.* Firenze, tip. Prosperi, 1903, pp. 46.
29. ANGILELLA Giuseppe. — *Primi scritti educativi.* Palermo, tip. Lao, 1907, in-8.°, pp. 30.
30. ANGIOLELLA G. — *Scienze biologiche e questioni educative.* « Riv. di filos. e scienze affini », Bologna, gennaio 1902, pp. 70-91.
31. ANTONELLI G. — *Igiene della mente e dello studio.* Milano, Hoepli, 1908, pp. 410.
32. ARAGONA Maria. — *L' asilo d' infanzia nel pensiero moderno.* Pavia, tip. Fusi, 1904, pp. 74.
33. ARDENTI MORINI C. — *Rinnoviamo la scuola secondo lo spirito e i bisogni dell'età nostra*: Saggio di pedagogia sociale. Prefazione con parole di E. DE AMICIS. Modena, Unione tip. modenese, 1906, in-8.°, pp. 67.
34. ARDIGÒ R. — *La filosofia col nuovo Regolamento Universitario.* « Rivista di filos. e scienze affini », Bologna, maggio-giugno 1902, pp. 497-499.
35. — *La scienza della educazione.* II ed. interamente rifatta. Padova - Verona, Drucker, 1903, in-16.°, pp. 334. (L. 3,50).
36. — *L' insegnamento liceale della filosofia. La scuola classica e la filosofia.* « Riv. di filos. e scienze affini », 1905, pp. 427-428.
37. — *Ancora la scuola classica e la filosofia.* « Riv. di filos. e scienze affini », 1905, vol. II, pp. 635-636.
38. ARRÒ Alessandro. — *L' opzione tra il greco e la matematica nei licei e la riforma della scuola secondaria.* Napoli, Pierro, 1905, pp. 39.
39. ARULLANI Vittorio Amedeo. — *Vecchi e nuovi metodi d' insegnamento e di esame.* « Riv. di filos. e sc. affini », gennaio e febbraio 1908, pp. 119-126.

40. ASSAGIOLI R. G. — *Gli effetti del riso e le loro applicazioni pedagogiche.* « Rivista di psicologia applicata », Bologna, vol. II, 1906, pp. 85-91.
41. ATTI *del comitato ordinatore del II congresso pedagogico italiano.* Napoli, 1899-901. Napoli, tip. Trani, 1903, pp. LXXVIII-276. (L 3,00).
42. ATTOLICO Bernardo — *Di una libera istituzione sorta a complemento degli studi universitari.* « Rivista di filos. e scienze affini ». Bologna, dicembre 1902, pp. 670-675.
43. AVIGNI L. — *Scienza dell' educazione e indirizzo educativo*: Conferenze. Valenza, tip. Municipale, 1904, in-16.°, pp. 126.
44. AZZALI Giovanni — *Metodo regressivo e applicativo.* « Rivista di Pedagogia », Pavia, 1906, anno I, n.° 1, pagine 11-18.
45. — *Il governo della curiosità nei fanciulli.* « Rivista di Pedagogia », Pavia, 1906, anno I, n.° 3, pp. 14-19.
46. — *Dal parlare allo scrivere.* « Rivista di pedagogia ». Pavia, 1906, anno I, n.° 4, pp. 8-13.
47. — *Educazione estetica.* Torino, R. Streglio, 1906, in-16.°, pp. VIII-352. (L. 2,50).
48. BAJOCCO A. — *Il sentimento di dignità umana e la sua importanza nell' educazione.* Casalbordino, 1907, pp. 56.
49. BALBINO Giuliano. — *La coltura presente e la scuola.* Alba, tipografia Sineo, pp. 18, 1906.
50. BALDAN Albano. — *Un grande umorista educatore* (il COLLODI): Studio critico. Venezia, officine grafiche Ferrari, 1903, pp. 15.
51. BALDISSERA G. — *La storia nazionale nelle scuole elementari*: Considerazioni pedagogiche e norme didattiche. Genova, tip. Tessitori, 1908, in-8.°, pp. 18. (L. 0,50).
52. BALDUCCI Agostino — *La scuola educatrice*: Pensieri e studi. Fossombrone, tip. Monacelli, 1905, in-8.°, pp. 39.
53. BANDARIN Maria. — *L' insegnamento della storia nelle scuole elementari.* « Rivista di Pedagogia ». Pavia, 1906, anno I. n.° 5, pp. 12-17.
54. BARATONO Adelchi. — *L' educazione del carattere.* « Rivista di Pedagogia ». Pavia, 1907, anno II, n.° 5, pp. 1-5.
55. BARBIERI Nella. — *Alcune osservazioni sui premi e castighi nelle scuole elementari.* Firenze, tip. Aldino, 1905, in-8.°, pp. 7.
56. BARBIERI Oreste. — *L' istituto di Crevalcore in rapporto ai nuovi orizzonti della pedagogia*: Monografia. Argenta, tip. Argentana, 1904, pagine 20.
57. — *Pro istituzione di scuole integrative per deficienti lievi* Venezia, Istituto veneto di Arti grafiche, 1908, pp. 16.
58. — *Per l' « anima della scuola »*: Conferenze e articoli di propaganda. Firenze, Bemporad, 1908, pp. 50. (L. 0,75).
59. — *L' Arte educativa*, con prefazione del prof. G. MARCHESINI. Firenze, Bemporad, 1908, pp. 152. (L. 1,50).
60. BARDAZZI Paolo. — *La religione nelle scuole.* Roma, 1907, pp. 29.
61. BARICELLI Edvige. — *Deficienti e tardivi; la scuola per i tardivi.* Cremona, tip. Fezzi, 1903, pp. 77.
62. BARNI Giovanni. — *Della disciplina scolastica*: Conferenza tenuta ai maestri elementari del circondario di Siena. Montalcino, tip. La Stella, 1902, pp. 23.
63. — *L' analfabetismo in Italia e mezzi pratici per combatterlo.* Montalcino tip. La Stella, 1906, in-8.°, pp. 34.
64. BARONI Cesare — *Insegnamento di stato e scuole confessionali in Francia e in Italia.* Ancona, Morelli, 1905, in-8.°, pp. 75. (L. 1,00).

65. BARTOLOTTA Francesco. — *L' educazione del carattere*: Note ed appunti. Caltanisetta, tip. Ospizio prov. di beneficenza Umberto I, 1908, in-8.°, pp. 40.
66. BASEVI Gilda. — *Profili di educatori* (Angelo GARBINI, Michele COLOMIATTI, Girolamo BAGATTA). Verona, tip. Apollonio, 1904, pp. 62. (L. 1,25).
67. BEISSO Domenico. — *La famiglia e l' educazione nell' antica Roma*: Note apologetiche, confermate dalle avvertenze didascaliche di Marco Fabio Quintiliano, per le scuole normali e per gl' insegnanti. Lanciano, tip. Nasuti, 1906, in-16.°, pagine 63.
68. BELLETTI Gian Domenico. — *La scuola media in Italia*: Conferenza tenuta per incarico della associazione cremonese fra gl' insegnanti delle scuole secondarie. Cremona, tip. Sociale, 1902, pp. 40.
69. BELLÈ Cesarina. — *La missione della maestra nella scuola rurale.* Torino, Gallizio, 1905, in-16.°, pp. 69.
70. BELLOMIA Barone F. — *Le esigenze didattiche della scuola moderna e i modi di appagarle.* Cassino, tipografia Ciolfi, 1904, pp. 77.
71. — *Prime linee di una storia naturale dell' anima.* In servizio degli studiosi di Pedagogia scientifica. Caltagirone, tipog. Napoli, 1905, pp. 96.
72. — *Le basi biologiche dell' educazione* « Rivista di Pedagogia », Pavia, 1906, anno I, n.° 6, pp. 1-7.
73. BELLEI P. — *Ulteriore contributo allo studio della fatica mentale nei bambini delle pubbliche scuole.* « Rivista di psicologia applicata », Bologna, vol. II, 1906, pp. 22-27.
74. BENCINI P. — *I disegni dei fanciulli.* « Rivista Pedagogica », Roma, luglio 1908.
75. BENCIVENNI J. — *Il problema educativo nel momento presente*: Conferenza. Torino, Grato Scioldo, 1901. Estr. della « Scuola Nazionale », pp. 79.
76. — *La scuola nel secolo XXI*: Conferenza. Roma, tip. Balbi, 1901, pp. 52. (L. 0,60).
77. BENEDETTI Piero. — *La riforma della scuola secondaria in Italia.* Brescia, tip. Lenghi, 1906, in-8.°, pp. 10.
78. BENZI Antonio. — *L' analfabetismo nella provincia di Parma.* Parma, Ferrari, 1908, pp. 52.
79. BENZONI Roberto. — *Psicologia e pedagogia*: Discussione circa il principio direttivo della didattica. Palermo, Sandron, in-8.°, pp. 21. (L. 0,50).
80. BERNABÒ SILORATA Clara. — *L' educazione ed i giardini d' infanzia.* Brevi cenni. Catania, tip. Galatola, 1904, pp. 23.
81. BERNI Alfredo. — *L' educazione in rapporto alla criminalità*: Studio di sociologia pedagogica. Casteggio, tip. Cerri, 1907, pp. VIII-67.
82. BERRETTONI Vincenzo. — *Esercizi di lavoro educativo.* Firenze, Sansoni, 1902, pp. 118. (L. 1,50).
83. BERTOLA Giovanni. — *Il formalismo nella scuola elementare*: Conferenza tenuta all'Associazione Magistrale di Milano. Torino, Paravia, 1904, in-8.°, pp. 37.
84. — *Un po' di luce sul mistero per la riforma dei programmi delle scuole elementari approvati con R. Decreto 29 Gennaio 1905.* Oneglia, tipogr. Ghillini, pp. 37. (L. 0,70).
85. — *La genesi naturale del discorso e la riforma dell' istruzione primaria*: Saggio di metodica per le scuole normali e per i maestri. Mondovì, tipogr. ed. vescovile, 1906, in-16.°, pp. 110.

86. BETTINI Lorenzo. — *Sull' indirizzo pedagogico moderno*: Osservazioni e discorsi. Palermo, Sandron, 1908, in-16.°, pp. 144. (L. 2,00)

87. — *Le lezioni di cose e l' insegnamento della lingua materna nelle scuole elementari*: Conferenza. Venezia, tip. Ferrari, 1906, pp. 31.

88. BETTÒLI Parmenio. — *L'educazione dei frenastenici in Italia e l'opera dei coniugi Gonnelli-Cioni.* Bergamo, tip. Fagnani, 1901, pp. 8.

89. BIANCHEDI Felice. — *L' insegnamento del comporre nelle scuole elementari.* Sanseverino, tip. Bellabarba, 1904, pp. 18.

90. BIGNARDI Delfino. — *L' educazione fisica.* Bologna, coop. tip. Azzoguidi, 1907, in-8.°, pp. 15.

91. BILANCIA Felice. *Il lavoro manuale educativo e l' analfabetismo* : Considerazioni e proposte. Potenza, tip. Garramone e Marchesiello, 1907, in-8.°, pp. 17.

92. — *L'evoluzione pedagogica positiva dal Rinascimento ai nostri tempi.* Potenza, tip. Garramone e Marchesiello, 1908, in-8.°, pp. 13.

93. BILLIA Lorenzo Michelangelo. — *Frammenti di filosofia dell' educazione.* « Nuovo Risorgimento », vol. XI, fasc. 6.°

94. — *Per la dignità della scuola.* « La rassegna nazionale », Firenze, 16 febbraio 1905, pp. 567-583.

95. — *Per l' orientamento della scuola formativa.* « La rassegna nazionale », Firenze, 1.° giugno 1907, pp. 375-384.

96. BILOTTA Emanuele. — *Sull' insegnamento della geografia.* Pizzo, tip. Raho, 1901, pp. 35.

97. BITTANTI BATTISTA Ernesta. — *Il premio come mezzo educativo.* « Rivista di filos. e scienze affini », Bologna, settembre 1901, pp. 182-200.

98. BONATTO Francesco. — *La questione scolastica*: Considerazioni ed appunti sulla riforma della scuola primaria. Torino, Paravia, 1904, pp. 31. (L. 0,80).

99. BONDI A. — *Frequenza non obbligo scolastico.* « Rivista di Pedagogia », Pavia, 1906, anno I, n.° 8, pp. 3-7.

100. — *Sull' educazione della donna insieme all' uomo nelle scuole pubbliche.* « Rivista di Pedagogia », Pavia, 1907, anno II, n. 6, pp. 1-6.

101. BONFERRARO EPIFANIA Carmela. — *La educazione morale dei fanciulli in rapporto alla scuola e alla famiglia.* Caltanisetta, tip. Ospizio Umberto I, 1907, in-16.°, pp. 59.

102. BONFIGLIO Salvatore. — *L' indirizzo moderno nella riforma delle scuole secondarie.* Girgenti, tip. Carini e Dima, 1902, pp. 35.

103. BONGIOANNINI F. — *Scuola pratica, o la scuola popolare e la riforma degli studi*: dedotte dalla scuola teorico-pratica gratuita medioevale. Torino, Paravia, 1902, pp. VII-161, (L. 2,00).

104. — *Per la scuola popolare.* Torino, Paravia, 1903, pp. 40.

105. BONI Carlo. — *Lo studio della filosofia nei nuovi licei vescovili.* Siena, tip. ed. S. Bernardino, 1907, in-8.°, pp. 23.

106. BONNESEN T. — *La réforme de l' enseignement des mathématiques élémentaires.* « Rivista di scienza », Bologna, II, 1907, n. IV, pp. 366-371.

107. BORDI Michele. — *La morale nella scuola moderna.* Modica, tip. Popolare, 1907, in-16.°, pp. 23.

108. BORGHESE Giovanni B. — *La psicologia dell'educazione.* « La Rassegna nazionale », Firenze, 1.° marzo 1907, pp. 28-34.

109. BOSCARELLI Mario. — *Il carattere e l' educazione morale.* Messina, tip. Miller, 1907, in-8.°, pp. 31.

110. BOSIO Maria. — *Metodi vecchi e metodi nuovi, ossia la riforma e il metodo diretto nell' insegnamento linguistico.* Torino, tip. Clausen, 1907, in-8.°, pp. 26.

111. BRACCIONI Paolo. — *La riforma della scuola popolare.* Palermo, Biondo, 1903, pp. 31. (L. 0,60).

112. BRAIDA-BERTOZZI Beatrice. — *Sulla riforma delle scuole normali*: Relazione. Messina, Trimarchi, 1908, in-8.°, pp. 44.

113. BRENNA Ernestina. — *Il pestalozzismo in Italia, in Francia, in Germania, in Svizzera.* « Rivista di Pedagogia », Pavia, 1907, anno II, n. 7, pp. 16-21; n. 8, pp. 28-24; n. 9, pp. 14-22; anno III, n. 1, pp. 32-40.

114. BRIGIDA Vincenzo Emanuele. — *La ginnastica educativa del mondo greco*: Studio pedagogico-filosofico. Forlì, tip. Danesi, 1903, pagine XIV-147. (L. 2,00).

115. BRISI Eugenia. — *L' educazione infantile*: Conferenza tenuta in Bologna alla società degli insegnanti. Bologna, tip. Zamorani e Albertazzi, 1907, in-8.°, pp. 35.

116. BRUSA Carlo. — *Della riforma delle scuole.* Brescia, tip. Carrera, 1904, pp. 22.

117. BUCELLI Luisa. — *L' eredità e l' educazione.* Roma, tip. Pistolesi, 1904, pp. 19.

118. BUCHNER Felicita. — *Gli asili-famiglia e la loro organizzazione.* Venezia, tip. succ. Fontana, 1901, pp. 16.

119. BURATTI-SGARBI Anita. — *Dell' istruzione educativa propriamente detta.* Roma, tip. Bertero, 1907, in-8.°, pp. 20.

120. BUSTICO Guido. — *L' educazione estetica nei fanciulli.* « Rivista di Pedagogia ». Pavia, 1907, anno II, in-8.°, pp. 12-18.

121. — *Le condizioni attuali della « pedagogia artistica ».* « Riv. di Pedagogia », Pavia, 1907, anno II, n. 9, pp. 1-5.

122. BUSTICO Guido. — *Il governo del collegio secondo Nicolò Tommaseo.* Salò, tip. Veludari, 1907, in-8.°, pp. 11.

123. — *Giuochi e balocchi nell' educazione infantile.* « Rivista di Pedagogia », Pavia, 1908, anno III, n. 1, pp. 15-22.

124. BUZZANCA E. — *Funzione pedagogica della scienza, in rapporto al fattore economico e religioso*: Saggio di metodologia antropologica educativa con prefazione di Enrico MORSELLI. Un vol. in-8.°, pp. XII-566. Palermo, Sandron. (L. 5,00).

125. CACUDI Nicola. — *La questione del metodo nell' insegnamento delle lingue moderne.* Torino, Paravia, 1906, in-8.°, pp. 28. (L. 0,60).

126. CALCAGNI Menotti. — *Note di psicologia infantile e considerazioni pedagogico-didattiche fatte sugli alunni di una prima classe elementare.* Roma, Mongini, 1905, pagine 272. (L. 3,50).

127. CALENDA DI TAVANI Edoardo. — *La libertà nella scuola.* Napoli, Morano, 1907, pp. 29.

128. CALÒ Giovanni. — *Per una scienza dell' educazione.* « La cultura filosofica », Firenze, I, 1907, pp. 13-18.

129. — *I modi e limiti dell' azione educativa sullo sviluppo psichico.* « La coltura filosofica », Firenze, I, 1907, pp. 300-305.

130. CALVAGNA-LEONARDI M. — *Ciò che basta*: Noterelle di pedagogia e didattica. Catania, Giannotta, 1907, in-16.°, pp. 79. (L. 1,00).

131. CAMERA Giovanni. — *La scuola e la finanza in Italia.* Napoli, Tocco e Salvetti, 1907, pp. 35.

132. CAPASSO Gaetano. — *Il collegio dei nobili di Parma*: Memorie storiche. « Archivio storico per le provincie parmensi », serie II, vol. I, 1901, pp. 287.

133. CAPECELATRO Alfonso. — *L'istruzione catechistica nelle scuole*: Lettera ai laici italiani. Roma, Desclée e C., 1908, in-16.°, pp. 32.

134. CAPETTI Vittorio. — *La scuola e la vita.* « L' Ateneo veneto ». Venezia, 1903, vol. I, pp. 359-376.

135. CAPPELLI L. — *Il padre Ottavio Assarotti ed il segreto dell' opera sua.* Genova, tip. Istit. Sordomuti, 1901, pp. 10.

136. CAPPIELLO Michele. — *Il lavoro manuale nella storia in rapporto alla scuola ed ai problemi sociali*: Conferenza. Avellino, tip. Pergola, 1906 in-16.°, pp. 37.

137. CAPUCCI Giuseppe. — *Profili di educatori*: (dal vero). Torino, Paravia, 1907, in-16.°, pp. 224. (L. 2,00).

138. CARABELLESE P. — *Educazione e civiltà (il criterio di valutazione sociale dei sistemi educativi e l'odierno problema della scuola)*: Cenni ed appunti. Roma, tip. La Speranza, 1907, in-8.°, pp. 35.

139. CARAFFA N. — *Nicolò Tommaseo pedagogista.* Roma, tip. Agostiniana, 1907.

140. CARBONERA Emma. — *Alcune idee per un migliore ordinamento dei collegi femminili.* Mondovì, tip. Fracchia, 1905, pp. 43.

141. CARLUCCI R. — *La pedagogia e la didattica applicate alla plastica.* Torino, Paravia, 1903, in-16.°, pp. 95. (L. 1,00). « Biblioteca di filosofia e pedagogia », coll. Paravia, n. 92.

142. CAROSELLI Maria. — *Cenni sulle idee pedagogiche di Francesco De Sanctis.* Napoli, Pierro, 1907 in-16.°, pp. 29.

143. CARTA D. — *Per un campo da giuochi.* Aquila, tip. Perfilia, 1904, pp. 19, con tavola e allegati.

144. CARUSI Antonio. — *Relazioni tra la famiglia e la scuola. Qualità del maestro, educazione fisica.* Napoli, tip. Gargiulo, 1904, in-8.°, pp. 19.

145. CASELLI Amos. — *Note di legislazione scolastica estera, con speciale riguardo agli ordinamenti della Francia e della Prussia.* « I Diritti della Scuola ». Roma, 1906, in-16.°, pp. 100. (L. 1,00).

146. CASETTI Guglielmo. — *La scuola svizzera ed il lavoro educativo*: Relazione a S. E. il Ministro della P. I. Roma, tip. Torredinona, 1906, in-8.°, pp. 44. (L, 1,00).

147. CASTELLI Romualdo. — *La vita morale e la missione educatrice della scuola*: Conferenza, con prefaz. di Filippo CRISPOLTI. Macerata, Unione cattolica tip., 1907, in-16.°, pagine. 61. (L. 0,75).

148. CASTELNUOVO Guido. — *Il valore didattico della Matematica e della Fisica.* « Rivista di Scienza », Bologna, I, 1907, N. II, pp. 332-340.

149. CATAUDELLA Rosario. — *La scuola, la famiglia e la società nell' educazione dell' uomo.* Modica, tip. Tranchina, 1903, in-16.°, pp. 12.

150. CAVALLERO Italia. — *Esplorazioni psicofisiologiche empiriche fatte nelle scuole elementari.* Mantova, tipogr. degli Operai, 1903, pp. 68.

151. CAVAZZUTI P. — *I giardini d' infanzia negli Stati Uniti.* Catania, tip. del Commercio, 1905, pp. 31. Estr. del « Caronda ».

152. CECCHINI Caterina. — *Sull' educazione della donna in Italia*: Frammenti, Firenze, Tip. Ricci, 1903, pp. 65.

153. CENSORI Vincenzo. — *Saggio d' insegnamento morale.* Palermo, Sandron. in-16.°, pp. 68. (L. 1,25).

154. CERAMI Franca. — *L' educazione della donna.* Palermo, Andò, 1907, in-16.°, pp. 86. (L. 1,50).

155. CERONI G. B. — *La parola per la vita nella istruzione dei sordomuti.* Milano, tipogr. S. Giuseppe, 1901, pagine 29.

156. — *Idea, figura e studio nell' arte di educare i sordomuti.* Roma, Albrighi e Segati, 1903, pp. XVI-111. (L. 1,50).

157. CERONI G. B. — *Piccole pagine di pedagogia*, 2.ª ediz. Roma, Albrighi e Segati, 1904, pp. X-140.

158. — *Piccole pagine di varia pedagogia.* Edizione seconda. Milano, tipogr. S. Giuseppe, 1906, in-8.°, pp. X-250. (L. 3.00).

159. CERRETO Eugenio. — *I problemi della scuola*: sulla riforma della scuola normale. Saluzzo, tip. Bovo, 1907, in-16.°, pp. 103.

160. CERRI N. — *La scuola pratica.* Tivoli, Tip. Majella, 1902, pp. 39.

161. CESAREO P. — *Questioni educative nelle commedie di Aristofane.* « Atti della R. Accademia Peloritana », Messina, vol. XXII, 1907, fasc. I, pp. 126-158.

162. CESCA Giovanni. — *Il nuovo progetto di legge sull' istruzione secondaria.* « Riv. di filos. e scienze affini », Bologna, giugno 1901, pp. 559-576.

163. — *Gli scioperi universitari.* « Rivista di filos. e scienze affini », Bologna, 1901, pp. 317-324.

164. — *La scuola secondaria*: principi di didattica generale dell' insegnamento secondario. Palermo, Reber, 1902, in-8.°, pp. VIII-192. (L. 2,50).

165. — *Il nuovo ordinamento delle scuole secondarie in Prussia.* Torino, 1902, opuscolo.

166. — *Pedagogia e pedologia.* « Riv. di filos. e scienze affini », Bologna, settembre 1902, pp. 319-341.

167. — *Il nuovo ordinamento degli istituti magistrali in Prussia.* Roma, 1902, opuscolo.

168. — *Il nuovo ordinamento della scuola secondaria in Francia.* Acireale, 1903, opuscolo.

169. — *La decadenza della facoltà filosofico letteraria della R. Università di Messina.* Messina, tipogr. D' Angelo, 1905, in-8.°, pp. 12.

170. CESCA Giovanni. — *Le antinomie psicologiche e sociali della educazione.* Messina, libreria editrice Antonio Trimarchi, 1906, in-8.°, pp. 172. (L. 2,50).

171. — *Coltura ed istruzione.* Messina, 1907.

172. — *Guida allo studio della Pedagogia.* Messina, tip. Nicastro, 1907, in-16.°, pp. 30. Bibliotechina del « Risveglio della scuola » (L. 1,00).

173. — *La riforma della scuola secondaria.* Messina, 1908.

174. — *Religiosità e pedagogia moderna.* Messina, V. Muglia, 1908, in-16.°, pp. 185. (L. 3,00).

175. CHIAPPELLI A. — *Per l' insegnamento della filosofia nelle nostre Università.* « Riv. di filos. e scienze affini », Bologna, settembre 1901, pp. 101-111.

176. CHIAPPE Clelia. — *L' eduzione per i figli derelitti dei condannati.* Roma, tip. Artero, 1906, in-8.°, pp. 55.

177. CHIARI Gilda. — *L' educazione di Alcibiade.* Parma, tip. Adorni-Ugolotti, 1903, pp. 64.

178. CIARLA G. — *Nelle scuole elementari di Napoli*: Note, osservazioni e proposte. Napoli, Pierro, 1904, pagine LVI-133. (L. 2,50).

179. CIGNO RUSSO Carmelina. — *Il bambino e l' educazione.* Caltanisetta, tip. Ospizio Umberto I, 1905, in-16.°, pp. 186. (L. 2,00).

180. CINNIRELLA-PEDILARCO Salvatore. — *L' educazione pei sordomuti nelle scuole elementari comuni*: con una appendice riguardante i frenastenici ed i ciechi. Caltagirone, tip. Napoli, 1902, pp. 47.

181. CINNIRELLA Salvatore. — *Comenio e la natura, esemplare dell' educazione e le sue antinomie.* Caltagirone, tip. Scuto, 1907 in-16.°, pp. 31.

182. CIRELLI Giovanni. — *Della educazione e dell' istruzione riguardate come fattori dell' avvenire sociale.* « Atti e

rendic. accadem. di scienze lettere ed arti degli Zelanti ». Nuova serie, vol. X, Arcireale, 1902, in-8.°.

183. CIRINCIONE Enrico. — *La donna italiana e l' educazione fisica*: Pensieri e proposte. Palermo, Giliberti, 1902, pp. 42. (L. 1,00).

184. CIULLI-PARATORE Laura. — *L' inibizione*: Studio psicologico e pedagogico. Torino, Ditta G. B. Paravia, 1904, un volume di pp. VIII-248. (L. 3,00).

185. CLERICO Lina. — *La scuola popolare in Germania*: Nota. « Acc. Reale delle scienze di Torino ». Torino, Clausen, 1907, pp. 53.

186. Cocco Guglielmo. — *Educazione fisica*: Conferenza. Messina, tip. Micale, 1906, in-8.°, pp. 15.

187. Coco Antonino. — *Idee e pratiche educative nel Mánavadharmaçastra.* Messina, Trimarchi, 1906, in-8.°, pp. 90. (L. 2,00).

188. COELHO Adolfo. — *Educazione e pedagogia*: Traduzione di Carmen FETTARAPPA. Torino, tip. collegio Artigianelli, 1907, in-8.°, pp. 39.

189. COLACIURI Vincenzo. — *A proposito del referendum per la riforma dei programmi scolastici*: Nuovo indirizzo da darsi all' insegnamento scientifico nelle scuole normali. Padova, Drucker, 1902, pp. 46.

190. COLOZZA G. A. — *La pedagogia nei suoi rapporti con la psicologia e con le scienze sociali.* Napoli, Pierro, 1904, pp. 32.

191. — *La coordinazione delle materie e gli insegnamenti speciali nelle nostre scuole medie.* « Rivista di filos. e scienze affini », 1904, vol. I, pagine 355-374.

192. — *Una forma di " Gaspillage scolastico ".* « Riv. di filos. e scienze affini », 1905, vol. I, pp. 71-91.

193. — *Le idee pedagogiche di E. F. Amiel.* Napoli, Pierro.

194. COLOZZA G. A. — *Errori e pericoli degli studi elettivi.* « Rivista di Pedagogia », Pavia, 1906, anno I, n.° 2, pp. 1-11.

195. — *Storia dell' istruzione e dell' educazione.* « Rivista di filos. e scienze affini », luglio-settembre 1906, pagine 583-591.

196. — *L' educazione di Stuart Mill.* « Rivista Pedagogica ». Roma, gennaio e febbraio, 1908.

197. COMPTES-RENDUS *du second congrès international d' éducation familiale.* Milan, septembre 1906. Milan, typ. L. Tagliabue, 1908, in-8.°, pp. 115. (L. 1,00).

198. CONSIGLIO P. — *La legge dell' esaurimento e l' igiene sociale.* « Rivista d' Italia », Roma, aprile 1907, pagine 648-666.

199. CONTI Alberto. — *L' insegnamento della matematica elementare nelle scuole complementari e normali*: Relazione. Livorno, Giusti, 1901, pp. 37.

200. — *L' iniziazione alle matematiche e sulla preparazione matematica dei maestri elementari in Italia.* « Riv. Pedagogica », Roma, aprile-maggio 1908.

201. CORDELLI Enrico. — *Intorno al regolamento unico per le scuole secondarie*: Considerazioni e proposte alla commissione ministeriale. Nuova ediz., Lecco, tip. Corti, 1902, pp. 56.

202. CORRIDORE Francesco. — *L' istruzione in Italia dal 1871 in poi.* Parte I: *L' analfabetismo.* Torino, Paravia, 1908, in-8.°, pp. 84. (L. 2,00).

203. COSENTINI Francesco. — *La riforma dell' istruzione e le scienze sociali.* « Scienza sociale », 1902, 1-2.

204. — *La riforma dell' istruzione secondaria.* « Scienza sociale », 1903, pp. 4-8.

205. COSMO Umberto. — *La lettura di Dante all' Università.* « Rivista di filos. e scienze affini », 1905, vol. I, pp. 384-396.

206. COSTA Angelo. — *La religione e la educazione morale.* Messina, tipogr. dei Tribunali, 1903, in-8.°, pp. 50.

207. CRAICI Luigi. — *Genitori, figliuoli e maestri*: Norme e consigli di educazione pratica. Milano, De Mohr e C., 1907, in-16.°, pp. 112. (L. 1,00).

208. CREDARO Luigi. — *Relazioni annuali all' Unione Magistrale Nazionale.* Roma, dal 1901 al 1904.

209. — *Dizionario illustrato di pedagogia* diretto in unione col prof. A. MARTINAZZOLI. Milano, Vallardi, in-4.° grande.

210. — *Relazione alla Camera dei Deputati sul disegno di legge per una modificazione alla legge sul Monte Pensione dei maestri elementari.* « Atti parlamentari », N. 153 A, 1902.

211. — *Relazione alla Camera dei Deputati sul disegno di legge sullo stato di previsione della spesa del Ministero della Istruzione Pubblica per l' esercizio finanziario 1903-1904.* « Atti parlamentari », N. 237 A, 1903.

212. — *Discorso pronunciato alla Camera dei Deputati nella prima tornata del 14 dicembre 1903.* Roma, tip. della Camera dei Deputati, 1903.

213. — *Relazione alla Camera dei Deputati sul disegno di legge sul ruolo organico del personale addetto alle biblioteche.* « Atti parlamentari », N. 364 A, 1904.

214. — *Relazione alla Camera dei Deputati sul disegno di legge sui provvedimenti per la scuola e pei maestri elementari.* « Atti parlamentari », N. 465 A, 1904.

215. — *Relazione alla Camera dei Deputati sul disegno di legge sullo stato giuridico degli insegnanti delle scuole medie, regie e pareggiate.* « Atti parlamentari », N. 114 A, 1905.

216. — *Relazione alla Camera dei Deputati sul disegno di legge per il trasferimento dei professori universitari.* « Atti parlamentari », N. 582 A, 1906.

217. CREDARO Luigi. — *La scuola pedagogica.* Roma, presso « I Diritti della Scuola », 1907.

218. — e FRISO L. — *Unione nazionale delle maestre e dei maestri italiani.* Pavia, tip. Popolare, 1901, pp. 55.

219. CREMONA-CASOLI Giacomo. — *La pedagogia sperimentale e il laboratorio di Crevalcore.* Reggio E., Borghi, 1902, pp. 43.

220. CREONTI ALBERICO. — *I figli. Educazione e storia.* Torino, Paravia, 1907, pagine 152. (L. 2,50).

221. CRESCENTI Giacomo. — *Il problema educativo in rapporto ai diritti naturali del fanciullo e ai doveri delle famiglie e dello stato*: Riflessioni di un utopista. Messina, tip. del « Progresso », 1905, in-16.°, pp. 128. (L. 1,50).

222. CRESPI Achille. — *Il quesito dell' educabilità in rapporto con i risultati della psicologia comparata e della psicologia sperimentale.* Torino, Paravia, 1908, in-8.°, pp. XII-163. (L. 2,00).

223. CROCE Benedetto. — *La sociologia e la psicologia sperimentale nell' università.* « La Critica », Napoli, IV, 1906, pp. 322-325.

224. — *La filosofia del diritto nelle facoltà di giurisprudenza.* « La Critica », Napoli, V, 1907, pp. 173-175.

225. CROCIONI Giovanni. — *L' educazione estetica nelle scuole secondarie.* « Rivista d' Italia », Roma, settembre 1903, pp. 436-455.

226. CUNIGLIO G. B. — *Di una legge organica sui ginnasi e licei.* 2.ª edizione. Torino, Petrini, 1901, pp. 368. (L. 2,00).

227. CURAMI G. B. — *Il fallimento della odierna scuola elementare e secon-*

daria e la necessità di un nuovo piano di educazione sociale. Milano, Antonio Vallardi, 1901, pagine 212. (L. 2,00).

228. D' Agostino Luigi. — *Uno sguardo alla scuola popolare, e di alcuni coefficienti atti ad integrarla.* Salerno, tipogr. Jovane, 1907, in-8.°, pp. 33.

229. D' Aguirre F. — *Della fondazione e ristabilimento degli studi generali in Torino, anno 1715.* Palermo, tip. Giannitrapani, 1901, pp. 193.

230. D' Alfonso N. R. — *L' educazione dell' organismo dell' uomo (Educazione fisica?).* Nuova ristampa. Roma, Soc. Ed. Dante Alighieri di Albrighi e Segati, 1903. (L. 1,00).

231. D' Amico Vincenzo. — *Della storia e del modo d' insegnarla nelle scuole elementari.* Acireale, tip. Umberto I, 1907, in-8.°. pp. 49.

232. De Angeli Angelo. — *Le scuole primarie in Europa.* Vol. I, *Spagna, Portogallo, Francia, Inghilterra, Scozia, Irlanda, Belgio, Svezia, Norvegia.* Casale, tip. Operaia, 1901, pagine VII-175. (L. 2,00).

233. — *Le scuole primarie in Europa.* Volume II, *Russia, Finlandia, Olanda, Danimarca.* Fasc. I. Mantova, tip. Barbieri, 1902, pp. I-41.

234. De Angelis Basilio. — *Profili di educazione civile nella famiglia.* Aquila, tip. Cooperativa, 1903, pagine 166.

235. De Benedetti Augusto. — *Collegi e scuole in Francia sino al 1880.* « Rivista di Pedagogia », Pavia, 1907, anno II, n. 6, pp. 24-26, 1908, anno III, n. 1, pp. 41-49.

236. De Dominicis Saverio. — *Annata pedagogica* (1899-1900). Organo del partito nazionale della scuola. Milano, Albrighi e Segati, 1901. Un vol. in-16.°, pp. XI-223. (L. 1,50).

237. — *Annata Pedagogica* (1900-1901). Milano, Albrighi e Segati, 1902, pp. 268. (L. 2,00).

238. De Dominicis Saverio — *Educazione infantile*: Manuale per le mamme e le istitutrici. Parte II, Milano, Albrighi e Segati, 1901.

239. — *L' obbligo scolastico e l' analfabetismo.* « Riv. di Pedagogia », Pavia, 1906, anno I, n. 1.

240. — *La nostra questione analfabetica.* « Rivista di Pedagogia », Pavia, 1906. anno I, n. 7, pp. 1-4.

241. — *La questione della laicità della scuola.* « Rivista di Pedagogia », Pavia, 1906, anno I, n.° 8 pp. 1-3.

242. — *I nostri partiti politici, la scuola popolare e la questione alfabetica.* « Rivista di Pedagogia », Pavia, 1906, anno I, n.° 9, pp. 6-8.

243. — *Politica scolastica e clericalismo.* « Rivista di Pedagogia », Pavia, 1907, anno II, n.° 7, pp. 1-7.

244. — *Letture di morale e pedagogia.* Torino, Paravia, 1907, in-16.°, pagine 614. (L. 4,50). « Bibl. di filos. e pedagogia » collezione Paravia n. 100.

245. — *Antropologia pedagogica: suo oggetto,* « Rivista di Pedagogia », 1907, anno II, pp. 16-19.

246. — *Scienza comparata dell' educazione*: sociologia pedagogica, Torino, Casa edit. R. Streglio 1908, in-8.°, pagine 637. (L. 15,00).

247. De Fabrizio Angelo. — *Le idee pedagogiche di un Accademico pontaniano.* (Antonio De Ferraris detto il " *Galateo* „). « Rivista di filos. e scienze affini », Bologna, novembre-dicembre 1901, pp. 456-488.

248. Defrancesco Itala. — *Consigli ad una signorina per la sua educazione estetica.* Foligno, tip. Campitelli, 1904. in-8.°, pp. 61.

249. Degani Ernesto. — *Le nostre scuole nel medio-evo e il seminario di Concordia.* Portogruaro, Castion, 1904, pp. 214.

250. Deidda Francesco — *Verso la scuola umana ossia note di pedagogia e igiene scolastica.* Napoli, tip. B. Cons, 1906, in-8.°, pp. 79. (L. 1,25).

251. De Latoulière Assunta. — *La disciplina nella scuola primaria rispetto ai premi ed ai castighi.* Napoli, tip. Jovene, 1905, in-8.°, pagine 22.

252. Del Balzo Squilacioti Leopoldo. — *Per la scuola.* Gerace, tip. Fabiani, 1907, in-8.°, pp. 21.

253. Del Cioppo Oreste. — *L' educazione dei frenastenici*: Conferenza. Lanciano, tip. Masciangelo, 1901, pagine 58. (L. 0,40).

254. D' Elia Sabino. — *La nevrosi sociale e la scuola*: Appunti. Aquila, 1901. in-8.°, pp. 21. (L. 1,00).

255. Della Valle Guido. — *Sulla periodicità dell' attività psichica durante l' anno scolastico.* « Rivista Pedagogica », Roma, gennaio 1908, pagine 62-69.

256. — *Edmondo De Amicis.* « Riv. pedagogica ». Roma, fasc. aprile-maggio 1908.

257. — *La pedagogia sperimentale* di Ernesto Meumann. « Riv. pedagogica ». Roma, fasc. giugno e luglio 1908.

258. Dello Sbarba Carolina. — *Educazione fröbeliana*: Note ed appunti. Firenze, Nerbini, 1902, pp. 32.

259. De Luca Emanuele. — *La questione pedagogica del lavoro scolastico.* Faenza, tip. Novelli, 1901, pp. 67.

260. De Marchi. L. — *Per una riforma degli esami nelle scuole medie.* « Riv. di filos. e scienze affini », gennaio febbraio 1908, pp 106-112.

261. Derada Carlo Modesto. — *Gli uomini e le riforme pedagogico-sociali della rivoluzione francese, dall' Ancien régime alla Convenzione.* Palermo, Sandron, 1904, in-16.°, pagine VII-262. (L. 2,50). « Biblioteca Sandron di scienze e lettere », n. 23.

262. Derada Carlo Modesto. — *La scuola moderna e la scuola dell' avvenire.* 2.ª ediz., Genova, libr. edit. moderna, 1906, in-8.°, pp. 56. (L. 1,50).

263. — *Dalla rivoluzione francese alla futura umanità*: Note storico-sociologiche e pedagogiche. Prefazione di Giuseppe Sergi, Torino, G. B. Paravia e C., 1908, in-16.°, pagine VIII-254. (L. 3,00). « Bibl. di filos. e Pedag. », collezione Paravia, 110.

264. D' Ercole Pasquale. — *L' insegnamento filosofico liceale e la storia della filosofia.* « Riv. Pedagogica », Roma, giugno 1908.

265. De Robbio Gabriele. — *Prole Magistrale*: Note, osservazioni, proposte. « La Tribuna Scolastica », editrice, Milano, 1905, in-16°, pp. 275. (L. 2,50).

266. — *Le scuole italiane all' estero.* Napoli, Pierro, 1905. p. 161. (L. 1,50).

267. — *Delio spirito laico nella scuola.* Napoli, Pierro, 1907, pp. 97. (L. 1,00).

268. De Robertis R. — *La Psicologia della cultura e la pedagogia.* « Rivista di filosofia e scienze affini ». Bologna, agosto 1902, pagine 207-230.

269. De Sanctis Sante. — *Sui criteri e metodi per l' educabilità dei deficienti.* Reggio Emilia, tip. Calderini, 1902, pp. 52.

270. De Sarlo Francesco. — *La filosofia nella Facoltà di Lettere.* « Nuova Antologia », Roma, 16 marzo 1907, pp. 284-288.

271. De Trovato Antonio. — *Il lavoro manuale educativo*: Conferenze. Acireale, tip. Umberto I, 1902, p. 84. (L. 0,70).

272. Di Carlo Eugenio. — *La storia dell' Educazione al lume della Sociologia* (a proposito di un articolo del Barth). « Scienza sociale », fascicolo del 16 febbraio 1906.

273. Dispensa Illuminato. — *La scienza dell' insegnamento fondata sulla so-*

ciologia. Bologna, Zamorani, 1902, p. 72.

274. Di Vestea. — *La spiegazione dei fatti della vita sessuale ai fanciulli*. « Rivista di psicologia applicata », Bologna, vol. II, 1906, pp. 318-328.

275. Donadoni Eugenio. — *Di una riforma radicale nell' ordinamento delle scuole medie*: Relazione al congresso interregionale dei professori secondari in Palermo. Palermo, Andò, 1907, in-8°, pp. 31.

276. Duse A. — *Laicità della scuola*: Stato di fatto e proposte pratiche per conseguire la laicità dell' insegnamento pubblico. Milano, tip. Galimberti, Politti e C., 1906, in-16°, pagine 7.

277. Egidi Fernando. — *Saggio di alcuni pensieri intorno al problema della scuola*. Sanseverino Marche, tip. Taddei, 1905, in-8°, pp. 175.

278. Einaudi Costanzo. — *Sulle tendenze della educazione fisica nelle nazioni moderne*: Discorso. Torino - Ciriè, Streglio, 1901, p. 39. (L. 1,00).

279. Emanuele Salvatore. — *Scuola e politica nei tempi e negli Stati*. Catania, tip. Musumeci, 1902, pp. 135. (L. 1,50).

280. Emery Carlo, Tarozzi Giuseppe, Friso Luigi. — *Criteri fondamentali per una riforma della scuola media*. « Atti del IV Congresso Nazionale degli Insegnanti delle scuole medie », Milano, 25-28 settembre 1905. Pistoia, tip. Sinibaldiana, 1905, pagine 59-87, 89-138, 139-147, discussione, pp. 244-279, 310-330.

281. Enriques Federico. — *Sulla preparazione degli insegnanti di scienze*: Relazione. « V Congresso degli insegnanti di scuole medie », Bologna, tip. Azzoguidi, 1906, in-8°, pp. 11.

282. — *Heterodox Science and its social function*. « Riv. di Scienza », Bologna, I, 1907, n. 2, pp. 326-331.

283. Enriques Federico. — *L' Università italiana. Critica degli ordinamenti in vigore*. « Rivista di Scienza », Bologna, III, 1908, n. 5, pp. 133-147.

284. — *La riforma dell' Università italiana*. « Rivista di Scienza », Bologna, III, 1908, n. 6, pp. 362-372.

285. Errera Emilia. — *Sull' insegnamento della storia nelle scuole secondarie*. Firenze, tip. Franceschini, 1902, pp. 28.

286. Eusebietti P. — *Elementi di didattica organica*. Torino, Silvestrelli, pp. 20.

287. Evangelista Vincenzo. — *Brevi cenni di psicologia e di principii pedagogici*. Isernia, tip. Colitti, 1905, in-8°, pp. 64.

288. Evangelisti Anna. — *La moderna educazione femminile e gli studi classici*. « Nuova Antologia », Roma, 16 giugno 1903, pp. 610-620.

289. Falcinelli Antoniacci Mariano. — *Di un metodo per l' insegnamento delle scienze giuridiche ed economiche negli istituti tecnici*. Perugia, Unione tip. cooper., 1901, pp. 88.

290. Falzone Maria. — *Necessità degli istituti di educazione e d' istruzione infantile*. Girgenti, tip. Carini e Dima, 1907, in-8°, pp. 23.

291. Fanelli Francesco. — *Le leggi fisse nell' educazione*. Campobasso, tip. De Gaglia e Nebbia, 1903, pp. 13.

292. Fani Cesare. — *L' insegnamento religioso nelle scuole elementari*. Perugia, tip. Perugina, 1908, in-16°, pagine 31.

293. Fani Vincenzo. — *Per la scuola media*: Conferenza tenuta all' Università popolare di Vignola. Modena, tip. dell' Immacolata Concezione, 1907, in-8°, pp. 22.

294. Fanti Giovanni. — *Dal vecchio al nuovo*: Note sull' insegnamento popolare e sulla educazione nazionale. Palermo, Sandron, 1904, pagine 295. (L. 2,50).

295. Fasella Giulio. — *La riforma delle scuole medie e l' istruzione della donna*. Milano, Vallardi, 1906, in-16°, pp. 12.

296. Favazzi Graziella. — *L' educazione in rapporto alla eredità*: Appunti. Palermo, tip. Guadagna, 1906, in-8°, pp. 16.

297. Favoriti Degani Giuseppina. — *La scuola e i suoi bisogni*. Legnago, tip. Marcati, 1907, in-8°, pp. 75.

298. Fedi Fabio. — *L' educazione morale e civile della storia*. Prato, Nutini, 1902, pp. 26.

299. Felsi Marchionni Vittoria. — *Il compito della donna nella lotta contro l'analfabetismo*: Conferenza. Fermo, stab. tip. Cooperativo, 1907, in-8°, pp. VII-47.

300. Fénélon. — *L' educazione delle giovinette*: Traduzione, note e cenni sulla vita e le opere dell' autore, di Rosalia Verri. Torino, Paravia, 1901, pp. 122. (L. 1,50).

301. Fenzi Alessandro. — *La pedagogia nella filosofia scientifica e la conseguente educazione*: Conferenza tenuta il 20 novembre 1901 in un' aula delle scuole maschili di Montagnana. Montagnana, tip. Spighi, 1902, in-8°, pp. 27. (L. 0,50).

302. — *Voci di scuola*. Alcuni estratti da Riviste e da Giornali. Venezia, Istituto veneto di Arti grafiche, 1907.

303. Fera F. — *Ordinamento scolastico, preparazione e carriera dei maestri all' estero*. Alessand. d' Egitto, 1907, pp. 64.

304. Ferlazzo Guglielmo. — *Bisogni dell' educazione primaria*. Messina, tip. Tribunali, 1906, in-8°, pp. 35.

305. Ferrari-Bravo Umberto e Marconi Arturo. — *Carlo Goldoni educatore*. Firenze, Bemporad, 1907, in-16.°, pp. 77. (L. 1,00).

306. Ferrari G. C. — *Pregiudizi dell' educazione*. « Rivista di psicologia applicata », Bologna, volume I, 1905, pp. 69-73.

307. Ferrari G. C. — *Per la coltura dell' energia*. « Rivista di psicologia applicata ». Bologna, vol. I, 1905, pp. 369-374.

308. — *L' educazione dell' incosciente*. « Rivista di psicologia applicata », Bologna, vol. II, 1906, pp. 70-76.

309. — *Si possono punire i bambini?* « Rivista di psicologia applicata », Bologna, vol. II, 1906, pp. 283-288.

310. — *Obbedienza e indipendenza*. « Rivista di psicologia applicata », Bologna, vol. II, 1906, pp. 353-359.

311. — *La pedagogia scientifica e le sue applicazioni pratiche*. « Rivista di psicologia applicata », Bologna, vol. III, 1906, pp. 161-170.

312. Ferrari G. M. — *Per la libertà degli studi*. « Rivista di Pedagogia », Pavia, 1906, anno I, in-8.°, pp. 23-26.

313. — *L' estensione universitaria e l' educazione popolare*. « Rivista di Pedagogia », Pavia, 1906, anno I, n.° 10, pp. 1-6.

314. — *Per la cultura estetica del popolo*. « Rivista di Pedagogia », Pavia, 1907, anno II, n.° 4, pp. 5-10.

315. Ferraris Delia. — *I presupposti scientifici e storici della scienza dell' educazione*: Conferenza di diploma. Foligno, Campitelli, 1907 in-8.° pp. 14.

316. Ferreri Giulio. — *Il sordomuto e la sua educazione*, vol. I, (Pedagogia) 2.ª ediz. Siena, Tip. all' insegna dell'Ancora, 1902, pp. 248. (L. 3,00).

317. — *Le istituzioni americane per l' educazione dei sordomuti*. Palermo, Reber, 1903, pp. 382. (L. 4,00).

318. — *Un mese in Germania fra i sordomuti*. « L' educazione dei sordomuti », luglio-ottobre 1904, pp. 33.

319. — *L' educazione dei sordomuti in Italia*: Notizie storiche, statistiche e

bibliografiche. Seconda edizione, Roma, 1905, pp. 95 (L. 1,50).

320. FERRERI Giulio. — *Lo sviluppo dell' intelligenza nella privazione simultanea della vista e dell' udito*: Comunicazione al V congresso internazionale di psicologia, Roma, 26-30 aprile 1905 — Roma, tip. di Giovanni Balbi, 1905, in-8.°, pp. 14 con tavola.

321. — *Relazione intorno agli asili-scuola per fanciulli anormali deficienti poveri in Roma.* Roma, tip. Terme Diocleziane di G. Balbi, 1907, in-8.°, pp. 40.

322. — *Documenti per la storia dell' educazione dei sordomuti*, fascicolo 1.° Roma, tip. Nuova, 1907, in-8.°, pagine 1-38.

323. — *La causa dei sordomuti ai Congressi internazionali di Edimburgo e di Londra*, luglio-agosto 1907: Relazione e Commenti. Roma, tip. Balbi, 1907 in-8.°, pp. 74.

324. FERRERI Luigi Emanuele. — *Il giuoco nella psicologia infantile e nella educazione della infanzia.* Palermo, tip. fratelli Vena, 1907, in-16.°, pagine 96.

325. FERRETTI G. — *Appunti pedagogici.* Napoli, tip. Cooperativa 1907, pagine 69.

326. FERRIANI Lino. — *La scuola nella prevenzione sociale.* « Rivista di filosofia e scienze affini », Bologna, novembre-dicembre 1901, pagine 411-420.

327. — *I drammi dei fanciulli.* Como. tipografia Omarini, 1902, pagine 312. (L. 4,00).

328. FERRUZZI Antonio. — *Il tardivo nei novelli orizzonti della scuola elementare.* Ferrara, Tip. Bresciani, 1905, in-8.°, pp. 48.

329. FESTA Nicola. — *Per la scuola secondaria classica.* Roma, tip. Salesiana, 1905, in-16.°, pp. 75.

330. FETTARAPPA C. — *Giuseppe Allievo pedagogista.* Torino, Paravia, 1906, in-8.°, pp. 98. (L. 2,50).

331. FIORAVANTI Alberto e GENTILE Giovanni. — *Scuola laica.* « Atti del VI Congresso Nazionale della Federazione fra gli insegnanti delle Scuole medie ». Napoli, 24-27 settembre 1907. Assisi, Stab. tip. Metastasio, 1908, pp. 1-35, 171-192, discussione, pp. 238-291.

332. FIORI Vincenzo. — *La istruzione primaria in Ascoli Piceno dal 1860 ad oggi.* Ascoli Piceno, Tip. Cesari, 1905, pp. 53.

333. FIORILLI Matilde. — *Del principio religioso nella educazione.* « La rassegna nazionale ». Firenze, 1 gennaio 1905, pp. 118-124.

334. FLAMINI Francesco e LISIO Giuseppe. *Per la preparazione degli insegnanti medii nelle discipline filologiche e storiche.* ENRIQUES Federico: *Sulla preparazione degli insegnanti di scienze.* « Atti del V Congr. Naz. degli Inseg. delle Scuole medie ». Bologna, 25-28 settembre 1906, Pistoia, tip. Sinibuldiana, 1907, pp. 57-68, 69-78, discuss., pp. 356-375.

335. FOLCIERI G. A. — *La riforma della scuola secondaria.* Brescia, tip. Apollonio, 1906, in-8.°, pp. 26.

336. FONTANA Tullio. — *La legislazione della istruzione elementare e normale.* Torino, Paravia, 1905, in-16.°, pp. 351. (L. 3,00).

337. FORMIGGINI A. F. — *Programma didattico.* Bologna, stab. Poligrafico Emiliano, 1907, pp. 11.

338. FORMIGGINI SANTAMARIA Emilia. — *L' insegnamento del disegno nella scuola elementare popolare.* « Riv. Pedagogica ». Roma, marzo 1908, pp. 273-277.

339. — *La coeducazione dei sessi* « Rivista Pedagogica » anno 1.°, aprile 1908, pp. 346-354.

340. FORMIGGINI SANTAMARIA Emilia. — *L' istruzione popolare nello Stato pontificio*, 1824-1870. Modena, Formiggini, 1908, pp. 350.
Vedi SANTAMARIA.

341. FORNARI P. — *L' insegnamento oggettivo nelle scuole elementari.* Milano, Vallardi, 1904, pp. VIII-240. (L. 2,00).

342. FORNELLI N. — *Un' iniziativa dell' Università di Napoli.* « Rivista di filos. e scienze affini ». Bologna, 1901, febbraio, pp. 113-122.

343. — *False previsioni.* « Rivista filos. » tradotto in tedesco, 1901.

344. — *I ricreatori laici nell' ordinamento delle scuole popolari.* Napoli, Tocco e Salvietti, 1903, pp. 24. (L. 0,50).

345. — *L' insegnamento pubblico ai tempi nostri.* In-16.°, pagine 430, Palermo, Sandron. (L. 4,00).

346. — *L' utopia nei sistemi educativi.* « Italia Moderna », 2.° fascicolo, giugno 1904.

347. — *Educazione moderna*: Seguito dell' opuscolo: « L' adattamento nell' educazione ». II ediz. Napoli, Tocco e Salvietti, 1906, in-16.°, pagine 413. (L. 4,00).

348. — *Questioni pedagogiche e scolastiche*: Ristampa di scritti varî. Torino, Paravia, 1907, in-16.°, pagine 491. (L. 5,00). « Biblioteca di filos. e pedagogia », collezione Paravia, N. 106.

349. — *La pedagogia e l' insegnamento classico.* 2.ª ediz. Milano-Roma, Soc. Ed. Dante Alighieri, 1908, in-16.°, pp. 375.(L. 4,00).

350. — *Gli indirizzi della pedagogia contemporanea.* « Riv. pedagogica », Anno I, fasc. I, pp. 8-23, 1907-8.

351. FORNIONI Enrico. — *La scuola di Stato nel ducato di Parma, Piacenza e Guastalla sotto il regime di Maria Luigia*, 1815-1847. Piacenza, tipografia Prunelli e Perinetti, 1907, in-16.°, pagine 16.

352. FOSCHI Emanuele. — *Note intorno alla riforma della scuola italiana.* Parma, tip. Commerciale, 1904, pagine 25.

353. FRACCAROLI Giuseppe. — *La questione della scuola.* Torino, fratelli Bocca, edit. 1905, in-8.°, pp. XV-205. (L. 3,00).

354. — *La scuola attuale e la formazione del carattere.* « Riv. di filos. e scienze affini », marzo-aprile 1908, pagine 257-260.

355. FRANCESCHINIS Erasmo. — *L' insegnamento religioso nelle scuole elementari*: Memoria. Udine, tipografia Vatri 1903. pp. 45.

356. FRANCHELLA D. — *L' educazione morale del fanciullo.* Lanciano, 1907, pp. 26. (L. 0,50).

357. FRANCHI L. — *Cenni didattici.* Pescia, tip. Cipriani, 1901, pp. 46. (L. 0,70).

358. — *Manuale di psicologia e di educazione in generale.* Pescia, tip. Cipriani, 1903. in-8.°, pp. 57.

359. FRANZONI Andrea. — *Educazione femminile.* Lodi, Dall' avo, 1905.

360. — *La pedagogia sperimentale e l' Istituto Pizzoli.* « Riv. Rosminiana ». Lodi. I, 1906-7, 1, p. 44; 2, p. 26.

361. — *Per la Pedagogia*: Note di viaggio. « Rivista Rosminiana ». Lodi, I, 1906-7, 3, p. 83.

362. — *Edmondo De Amicis e l' educazione.* « Rivista Rosminiana, Lodi, II, 1907-08, 9.

363. — *L' età della scuola media.* « Rivista Pedagogica », anno I, fasc. II, pp. 143-162.

364. FRESCO Ulisse. — *Origine dello studio generale in Macerata.* Camerino, tip. Savini, 1901, pp. 56.

365. FRISO Luigi. — *Funzioni e diritti della scuola media*: Conferenza. Pavia, tip. Ottani, 1902, pp. 33. (L. 1,00).

366. FRUA Carlo. — *Una seria educazione.* 4.ª ediz. postuma, corretta secondo criteri e chiose dell' autore. Milano, Cogliati, 1907, in-8.°, pagine XXIV-225.

367. FULCI-PULEJO Leopoldo. — *Il Giusti educatore.* Messina, tip. Trinchera, 1907, in-16.°, pp. 56.

368. FULIGNI Arduino. — *Il lavoro manuale educativo nelle scuole elementari.* Firenze, Bemporad, 1901, pagine 14. (L. 0,50).

369. FUMAGALLI G. — *Il senso della vita nella educazione.* « Riv. di psicologia applicata. ». Bologna, volume I, 1905, pp. 273-284.

370. FURLANI Renzo. — *L'educazione della donna presso i popoli più civili.* Roma, Albrighi e Segati, 1903. pagine XV-498. (L. 4,00).

371. GABELLI Aristide. — *L'istruzione in Italia*: Scritti, con prefazione di Pasquale VILLARI. Bologna, Zanichelli, 1903, in-16, pp. VI-482. (L. 5,00).

372. GABRIELLI Arturo. — *L'educatore.* Milano, Alberti e Romani, 1901, pagine 100. (L. 0,50).

373. GABRIELLI Maria. *Osservazioni di una maestra sul metodo.* Palermo, Sandron, 1906, in 16.°, pp. 36, (L. 0,50).

374. — *L'educazione infantile e i giardini fröbeliani*: Studio. Palermo, Sandron, 1905, in-16.°, pp. 62. (L. 0,75).

375. GALLEANI Camillo. — *Per l'avvenire della istruzione popolare.* Vercelli, Tip. Coppo, 1904, pp. 29.

376. GALLEANI Carolina. — *Dell'educazione fisica.* Vercelli, Tip. Coppo, 1902, pp. 182.

377. — *L'educazione estetica nella scuola popolare.* « Rivista di Pedagogia ». Pavia, 1906, anno I, N. 6, pp. 16-23.

378. — *Il sovraccarico intellettuale nella Scuola Normale.* « Rivista di filos. e scienze affini », marzo-aprile 1908, pp. 263-267.

379. GALLETTI A. e SALVEMINI G. — *La riforma della scuola media.* Palermo, Sandron, 1908, in-8.°, pagine 472. (L. 6,50).

380. GALLO Emilia. — *Alcune osservazioni a proposito dell'educazione della donna secondo G. Amos-Comenio.* Napoli, tip. Lanciano, Veraldi e C. 1904, in-8.°, pp. 19.

381. GALZIGNATO Angelo. — *L'arduo*: Questioni varie sull'odierno problema pedagogico. Vicenza, tip. Guatelli, e Perecin, 1903, pp. 89. (L. 1,50).

382. GAMBERALE Luigi. — *Questioni scolastiche urgenti.* II ediz. con prefazione di Giuseppe CHIAIA. Agnone, stamp. edit. del « Risveglio », 1902, in 16.°, pp. 88. (L. 0,80).

383. — *Dalla scuola alla vita.* « Rivista d'Italia », Roma, maggio 1905, pp. 709-726.

384. GANDINI Giuseppina. — *Le nostre fanciulle e la scuola.* Pavia, tipogr. Ottani-Bernasconi, 1903, pp. 45. (L. 0,50).

385. GARASSINI G. B. — *Lezioni teoriche di pedagogia infantile.* Livorno, Giusti, 1904, pagine 236. (L. 1,50).

386. — *Educazione e Igiene dell'infanzia.* Milano, tip. Indipendenza, 1908, pp. 278. (L. 2,50).

387. GARIBOLDI Alessandrina. — *Istruzione della donna.* « Atti del VI Congresso Nazionale della Federazione fra gli insegnanti delle scuole medie », Napoli, 24-27 settembre 1907, Assisi, Stab. tip. Metastasio, 1908, pp. 151-170, discussione, pp. 405-413.

388. GARRONE Marco Aurelio. — *L'educazione*: Parte I-II. Torino, Paravia, 1905, in-16.°, fasc. 2, pp. 93-97. (L. 3,20).

389. GASPARRINI Benedetto. — *La vocazione dei fanciulli e la scelta di uno stato*: Osservazioni educative ed economiche, con prefazione di S. DE DOMINICIS. Roma, tip. La Speranza, 1908, in-8.°, pp. 88. (L. 3,00).

390. GASTALDELLI Orlando. — *Un educatore veronese (il sacerdote Nicola Mazza).* Venezia, officine grafiche, Ferrari, 1903, pp. 14.

391. GATTI Teodoro. — *Educazione fisica e religione*: meditazione. Spezia, tip. Zappa, 1902, pp. 88.

392. GATTO Francesco. — *Eredità ed ambiente nell'educazione mediata della volontà.* Roma, tip. Righetti, 1904, pp. 36.

393. GAZAGNE Maria. — *Le basi della pedagogia.* Roma, Albrighi e Segati, 1908, pp. 362. (L. 4.00).

394. GELMINI Andrea. — *Dell'insegnamento morale nelle scuole elementari superiori e complementari*: Conversazioni socratiche per norma degli insegnanti. Perugia, tip. Donnini, 1902, in-8.°, pp. 146.

395. GENTILE Giovanni. — *L'unità della scuola secondaria e la libertà degli studi.* « Rivista filosofica », 1902, fasc. II, pp. 196-217; fasc. III, pagine 331-350.

396. — *Riforme liceali.* « Rivista d'Italia », Roma fasc. aprile 1905.

397. — *La scuola primaria di Stato*: Discorso tenuto in Castelvetrano il 7 aprile 1907. Palermo, Sandron, 1907, in-16.°, pp. 55. (L. 1,00).

398. GENUARDI G. — *Dal parlare allo scrivere.* « Rivista di Pedagogia », Pavia, 1907, anno II, pp. 20-27.

399. — *La lingua nelle nostre scuole.* « Rivista di Pedagogia », Pavia, 1907, anno II, n. 6, pp. 13-23.

400. GENUARIO Giustino. — *Questioni didattico-educative.* Potenza, tipogr. Spera, 1904, pp. 22.

401. GERINI G. B. — *Gli scrittori pedagogici italiani del sec. XVIII.* Torino, Paravia, 1901, in-16.°, pp. VIII-448. (L. 5,00).

402. — *La pedagogia italiana nel sec. XIX*: Brevi cenni storici. Torino, tip. Sartori, 1907, in-16.°, pp. 118.

403. GHIRALDINI Luigi. — *Dell'indirizzo scientifico della pedagogia moderna*: Discorso. Padova, tip Salmin, 1901, in-8.°, pp. 29.

404. GIACOMELLI A. — *Sul metodo d'insegnamento delle lingue vive.* Jesi, tip. Cooperativa, 1906, in-8.°, pp. 18.

405. GIAMPIETRO Luigi. — *Per la scuola e per la vita*: Scritti pedagogici. Napoli. tip. Pierro e Veraldi, 1902, in-16.°, pp. 127

406. GIANNITRAPANI Vincenzo. — *Verso l'ideale, ossia la preparazione psicologica per la scuola elementare.* Palermo, Sandron, 1902, pagine 55. (L. 0,80).

407. GIANOLIO G. — *Note antropologiche e psicologiche in rapporto alla intelligenza e al contegno dell'alunno in classe.* « Rivista di psicologia applicata ». Bologna, vol. IV, 1908, pp. 71-85.

408. GIARDINA Emmanuele. — *La scuola nei tempi moderni.* Modica, tipogr. Maltese, 1907, in-8.°, pp. 16.

409. GIMIGNANI Marianna. — *Lo spirito di disciplina e la sua educazione.* Firenze, 1907, in-16.°, pp. 28.

410. GIORDANO Antonio. — *Considerazioni su l'insegnamento delle lettere italiane negli istituti d'istruzione secondaria.* Napoli, Pierro, 1903, pp. 46.

411. GIROTTI Michelangelo. — *Sull'imminente riforma della scuola secondaria italiana.* Milano, Trevisini, 1903, pp. 31. (L. 0,75).

412. GIUDICE CANIGLIA Carmelina. — *La scuola per la vita.* Catania, tipografia Galatola, 1904, pp. 18.

413. GIUFFRIDA Sante. — *Dignità della pedagogia*: Discorso proferito nella R. Università di Catania. Catania, Giannotta, 1902 in-8.°, pagine 30. (L. 1,00).

414. — *Condizioni generali dell'istruzione pubblica in Italia.* « Rivista di filosofia e scienze affini », Bologna, luglio 1902, pp. 87-105.

415. GIULIANI Giovanni. — *Insegnamento religioso ed educazione morale.* Gerace, tip. D. Serafino, 1907, in-16.°, pp. 32.

416. GIURIATI E. e AGOSTINONI E. — *Storia delle legislazione scolastica italiana.* Treviso, Zoppelli 1907, pagine 500. (L. 4,00).

417. GOGNA Amedeo. — *Sul Calvario, ovvero scuole rurali: sociologia e pedagogia.* Fabriano, Tip. Economica, 1903, pp. 70.

418. GORLA R. — *Genesio Lamberti educatore civile*: Discorso commemorativo. Sassari, Gallizzi, 1904, pp. 31.

419. GOSTOLI Lorenzo. — *Il compito massimo del tempo nostro.* (L' istruzione popolare). Argenta, tip. Argentana, 1906, pp. 384. (L. 2,00).

420. GRAZIA Giov. Battista. — *L' educazione in Egeria*: Romanzo pedagogico. Palermo, tip. Sandron, 1907. (L. 2,50).

421. GRAZIADEI Giuseppe. — *Insegnamento oggettivo e nozioni varie*: Metodo, contenuto e forma. Loano, tip. A. Bollorino, 1904, in-8.° pp. III-343, (L. 2,50).

422. GRILLI Gaetano. — *Pro labore*: Conferenza sul lavoro manuale educativo. Trani, tip. Paganelli, 1904, pp. 75.

423. GROSSI DEL GRANDE. — *Progetto di riforme sull' ordinamento scolastico nel Regno d' Italia.* Modena, Barbieri, 1904, pp. 32. (L. 0,50).

424. GUADAGNO Primo. — *Sul metodo d' insegnamento per la matematica.* Piazza Armerina, tipogr. Giovenco, 1903, pp. 75.

425. GUERRA Luigi Francesco. — *La filosofia della vita nel problema dell' educazione.* 2.ª Edizione. Milano, Sperling, 1907, in-8.°, pagine 252. (L. 4,00).

426. GUERRIERI Isabella. — *Il sentimento del dovere: come debba essere ispirato nei fanciulli.* Palermo, Tip. Brangi, 1905 in-16.° pp. 28.

427. GUIDONI Ida. — *I soggetti anormali della pedagogia nel problema della loro educazione.* Milano, Trevisini, 1901, in-8.°, pp. 120. (L. 1,50).

428. GURIOLI Giulia Carmela. — *Delle differenze nazionali nell' educazione.* Cesena, tip. G. Vignazzi e Comp. 1904 in-16.°, pp. 96.

429. GURRIERI Raffaele. — *Università e scuole professionali*: Basi per una riforma universitaria. Bologna, 1904, pp. 16.

430. GUSÉO P. — *Il riordinamento della scuola popolare nel progetto di S. E. il Ministro Orlando.* Firenze, Bemporad, 1904, pp. 28.

431. HUXLEY Tommaso. — *Scritti pedagogici* tradotti da G. DILAGHI con prefazione del prof. Saverio DE DOMINICIS. Milano-Roma, Soc. edit. Dante Alighieri di Albrighi, Segati e C. 1904 in-16.°, pp. XV-140. (L. 2,00).

432. INSEGNAMENTO *religioso*: (Discussione parlamentare su l'). — Mozione Bissolati. (Resoconto stenografico) in-16.°, pp. 432. Milano, Antonio Vallardi, 1908.

433. INTERLANDI Giuseppe Gaetano. — *Breve dissertazione di pedagogia. La pedagogia e il metodo nuovo.* Ragusa, Destefano, 1907, in-16.°, pagine 16.

434. INTERLANDI VANNI. — *Nella vita e nella scuola*: Scritti varii. Ragusa, tip. Piccitto, 1907, in-8.°, pp. 81.

435. ISOLA Ippolito. — *L' uomo e la sua educazione.* « La rassegna nazionale », Firenze, 1.° agosto 1901, pp. 448-487.

436. ISTITUTO *di pedagogia sperimentale in Milano*: Cronaca, corrispondenze, varia. Imola, tip. coop. Galeati, 1906 in-8.°, pp. 28.

437. JAJA Donato. — *L' insegnamento filosofico universitario e il regolamento nuovo.* Pisa, Mariotti, 1903, in-8.°, pp. 46. (L. 1,00).

438. JANDELLI Gaetano. — *Dell' insegnamento religioso nelle pubbliche scuole.* « Rendiconto del R. Ist. Lombardo di scienze e lettere », Serie II, vol. XLI, 1908, pp. 230-236, 352-359.

439. JAVICOLI Flaminio. — *La scuola e la pratica educativa del maestro.* 2.ª edizione. Lanciano, Carabba, 1901, pp. 128. (L. 1,00).

440. JONA Guido. — *L' istruzione secondaria in Italia.* Roma, Paravia, 1902, pp. 223.

441. JORIO Raffaella. — *Il capriccio nei bambini*: Studio psicologico e pedagogico. Bologna, Beltrami, 1907, in-8.°, pp. 59. (L. 1,50).

442. KERBAKER Michele e ALBERTONI Pietro. — *Del sovraccarico intellettuale nelle scuole medie; quali ne sono le cause e quali i possibili rimedi.* « Atti del II Congresso Naz. degli insegnanti delle scuole medie », Cremona, 25-28 settembre 1903. Prato, Nutini, 1904, pp. 35-56, 57-78, discussione, pp. 240-252.

443. LAGANÀ Franca. — *Dell' attenzione: sue manifestazioni e sua educazione nel fanciullo durante il periodo scolastico.* Catania, Mazziani, 1907, pp. 96. (L. 2,50).

444. LAJOLO Pietro. — *L' educazione d'oggi: proposta di una riforma scolastica.* Genova, tip. Istituto Sordomuti, 1904, pp. 84.

445. LAMIERI V. — *Folk-lore e pedagogia* « Riv. psicologia applicata ». Bologna, volume I, 1905, pp. 26-31.

446. LANZALONE Giovanni. — *Degli esami nelle scuole secondarie.* Cerignola, tip. Scienza e diletto, 1904, pp. 21.

447. LASTRETTI Maria Ferdinanda. — *Studi di Pedagogia.* Palermo, tip. Zappulla, 1905, in-8.°, pp. 111.

448. LATTES Guglielmo. — *Dizionarietto pedagogico.* Livorno, Giusti, 1907, in-16.°, pp. VIII-62. (L. 0,50).

449. LAUREANI C. — *Ricerche pedagogiche.* Monteleone, tip. La Badessa, 1907, in-8.°, pp. 29.

450. LE BON Gustavo. — *Psicologia dell' educazione*, tradotta con cenni sulla riforma delle scuole medie in Italia, da P. TOMMASINI MATTIUCCI. Città di Castello, Casa edit. S. Lapi, 1907, in-16.°, pp. XIII-279. (L. 2,50).

451. LENZI Luigi. — *Dal parlare allo scrivere nelle scuole.* « Rivista di Pedagogia », Pavia, 1906, anno I, n.° 7, pp. 12-15..

452. LEVI Anna. — *Il programma educativo nella scuola secondaria.* Frascati, stab. tip. italiano 1904, in-8.°, pp. 35.

453. LIMA Giannina. — *Dell' educazione. I nuovi orizzonti della pedagogia moderna.* Girgenti, stamp. Montes, 1906, in-8.°, pp. 13.

454. LIMENTANI L. — *I nefasti della educazione clericale.* « Riv. di filosofia e scienze affini », luglio-settembre 1907, pp. 586-588.

455. LINOLI VISALLI Lavinia. — *Il metodo naturale e l' educazione.* Firenze, tip. di M. Ricci, 1904, in-16.°, pagine 59. (L. 1,00).

456. LISIO Giuseppe e MARCHESI G. B. — *La questione degli esami nelle scuole medie* ». Atti del VI Congr. Naz. della Federazione fra gli insegnanti delle scuole medie ». Napoli, 24-27 settembre 1907. Asisi, stabil. tip. Metastasio, 1908, pp. 77-102; discussione, pp. 365-385.

457. LOMBARDO RADICE G. — *Studi sulla scuola secondaria.* Vol. I.°. (Dalla scuola elementare alla scuola secondaria classica), note di pedagogia e di didattica. Catania, Battiato, 1905, in-16.°, pp. 139. (L. 1,50).

458. — *Le condizioni dell' insegnamento della pedagogia nelle scuole normali maschili e femminili.* Estratto dagli « Atti del convegno filosofico di Milano » (1906). Bologna, Cuppini, 1907, pp. 35.

459. LOMBARDO RADICE G. — *Studi sulla scuola secondaria.* Vol. II. (L'istruzione magistrale e l'insegnamento della Pedagogia). Battiato, 1907, in-16.°, pp. 80. (L. 1,00).

460. — *Pedagogia e psicagogia*: Considerazioni intorno a un sottotitolo. « La Critica », Napoli, V, 1907, pp. 414-216.

461. LOMBROSO Paola. — *I capricci dei bambini.* « Nuova Antologia. », Roma, 16 settembre 1903, pagine 257-262.

462. LOREFICE Emanuele. — *L'educazione fisica della donna.* Modica, Papa, 1904, pp. 28.

463. — *L'educazione fisica nei suoi rapporti colla civiltà e col carattere umano.* Modica, tip. Popolare, 1905, in 8.°, pp. 49. (L. 1,00).

464. LORENZI Amalia. — *La scuola primaria in Francia.* « Rivista di Pedagogia ». Pavia 1906, anno I, n.° 9, pp. 9-16.

465. LORETA Umberto. — *Articoli pedagogico-sociali.* Bologna, tip. Zamorani, 1901, pp. 51.

466. — *Alcune note di pedagogia* con prefazione del prof. Ugo CONTI. II ediz. riveduta ed ampliata. Bologna, ditta Nicola Zanichelli tip. edit., 1905, in 8.°, pp. XI-271. (L. 3,50).

467. — *Contributo allo studio del senso estetico nel fanciullo*: con tavola a colori, « Rivista di Psicologia applicata », Bologna, vol. I, 1905, pp. 246-250.

468. — *Apparecchi di psicologia pedagogica.* « Rivista di psicologia applicata », Bologna, (con 1 fig., 1 tav.), pagine 171-174.

469. — *Dell' indirizzo sperimentale in pedagogia.* « Rivista di Pedagogia » Pavia, 1906, anno I, n. 3, pp. 1-5.

470. — *Su lo svolgimento del senso estetico nel fanciullo.* « Rivista di psicologia applicata », Bologna, (con 2 tav. a colori), vol. III, 1907, pagine 27-30.

471. LORRAI Giulio. — *Sommario storico della pedagogia.* Cagliari, tip. Valdès, 1907, in-8°, pp. 34.

472. LOZITO Vincenzo. — *Per l'unità dell'ortografia italiana nella scuola.* Como, stab. tip. Longatti, 1901, pp. 70. (L. 1,50).

473. LUCATELLI Vittorio — *Gli anormali e la loro educazione*: frenastenico, delinquente, sordomuto, afasico, balbuziente. Per i futuri maestri e per le famiglie. Milano, tip. Galimberti e Politti, 1907, in-16°, pagine 79. (L. 1,00).

474. LUCONI Ildebrando. — *L'educazione morale e la correzione dei minorenni delinquenti.* Padova, tip. Penada, 1905, in-8°, pp. 43.

475. MACCAFERRI Eugenio. — *Una proposta di riforma della scuola secondaria italiana.* Bologna, Zanichelli, 1903, in-8°. (L. 0,80).

476. MACCHERONI P. — *L'arte educativa e didattica.* Libro II, Ascoli Piceno, tip. Economica, 1903.

477. MACCONO Ferdinando. — *Un aiuto all' educatore, ossia saggio di brevi considerazioni pedagogico-ascetiche.* Milano, tip. Salesiana, 1902, pagine XII-231.

478. MAESTRI Arturo. — *Brevi cenni sullo stato attuale dell' educazione dei sordomuti in Italia.* Novara, tip. Merati, 1905, pp. 40.

479. MAESTRINI Lina. — *Sguardo alla Pedologia negli Stati Uniti e in Europa.* « Rivista di filosofia e scienze affini », 1905, vol. I, pp. 223-250, pp. 345-383.

480. — *Per la riforma della Scuola Normale.* « Rivista di filosofia e scienze affini », gennaio-febbraio 1908, pagine 126-127.

481. MAGNANELLO Sestilio. — *Criteri illustrativi di argomento vario su questioni scolastiche.* Cagliari, tip. Unione Sarda, 1907, in-16°, pp. 74. (L. 1,00).

482. MALDARI M. — *L'insegnamento del comporre nelle scuole elementari in funzione della psicologia.* Firenze, tip. Ariani, 1907.

483. MALNATI Linda. — *La refezione scolastica.* Milano, tip. Magnaghi, 1901, pp. 28.

484. MALVEZZI A. — *A proposito di scuole*: Discorso. Bologna, Zanichelli, 1901, pp. 15.

485. MANCINI Alberto. — *La scuola e il lavoro manuale educativo*: Conferenza. Pergola, tip. Gasperini, 1902, pp. 11.

486. — *La scuola e la famiglia*: Conferenza. Pergola, tip. Gasperini, 1902, pp. 11.

487. MANDALARI M. — *La questione universitaria.* « Nuova Antologia », Roma, 1908.

488. MANGIONI F. — *Le istituzioni pei sordomuti in rapporto all' educazione nuova.* Firenze, soc. tip. Fiorentina, 1901, pp. 93.

489. MARABELLI Giovanni. — *Riforme liceali e scuola di magistero*: Considerazioni e proposte. Bologna, tip. Cuppini, 1905, pp. 78.

490. — *I risultati del questionario proposto dalla società filosofica italiana in rapporto colla riforma della scuola media.* Estratto dagli « Atti del Congresso filosofico di Milano ». Bologna, tip. Cuppini, 1907, pp. 48.

491. MARCHESI Concetto. — *Del preteso conflitto tra due metodi nell' insegnamento classico.* « Rivista di filosofia e scienze affini », gennaio-febbraio 1908, pp. 116-118.

492. MARCHESINI Antonio. — *L'arte dell' errore*: Saggio di psicologia pedagogica, Torino, Paravia, 1906, in-16°, pp. 106. (L. 2,00). « Bibl. di filos. e pedag. » collezione Paravia, N. 99.

493. MARCHESINI Giovanni. — *La coordinazione delle materie e gli insegnamenti speciali nelle nostre scuole medie.* « Rivista di filosofia e scienze affini », 1904, vol. I, pp. 374-377.

494. — *I criteri pedagogici e l'avvenire della filosofia liceale.* « Nuova Antologia », Roma, 1° settembre 1905, pp. 94-99.

495. — *Il positivismo pedagogico.* « Riv. di filos. e scienze affini », 1905, vol. I, pp. 18-42.

496. — *Una forma di " Gaspillage „ scolastico.* « Riv. di filos. e scienze affini », 1905, vol. I, pp. 96-98.

497. — *L' insegnamento liceale della filosofia*: *Criteri pedagogici.* « Rivista di filos. e scienze affini », 1905, vol. II, pp. 428-435.

498. — *Per un questionario sull' insegnamento della filosofia nella Scuola media.* « Riv. di filos. e sc. affini », marzo-aprile 1906, pp. 276-277.

499. — *Miseria e incongruenze della Pedagogia nazionale.* « Rivista di filos. e scienze affini », luglio-settembre 1906, pp. 555-568.

500. — *I concorsi per esame.* « Rivista di filos. e scienze affini », ottobre-dicembre 1906, pp. 733-738.

501. — *L'stituto di Pedagogia sperimentale di Milano.* Ottobre-dicembre 1906, pp. 739-740.

502. — *La scuola pedagogica.* « Rivista di filos. e scienze affini », gennaio febbraio 1907, pp. 124-127.

503. — *Il " Materialismo scolastico „ e gli esami.* « Rivista di filos. e scienze affini », maggio-giugno 1907, pagine 446-447.

504. — *Contro il " Materialismo scolastico „.* « Rivista di filos. e scienze affini », ottobre-dicembre 1907, pp. 724-738.

505. — *La reintegrazione della cultura magistrale.* « Rivista di filos. e scienze affini », ottobre-dicembre 1907, pagine 749-750.

506. MARCHESINI Giovanni. — *Per una riforma degli esami nelle scuole medie.* « Rivista di filos. e scienze affini », gennaio-febbraio 1908, pp. 112-113.
507. — *L' interesse religioso nell' insegnamento.* « Rivista di filos. e scienze affini », marzo-aprile 1908, pagine 161-174.
508. — *La questione dell' insegnamento religioso nel Parlamento Nazionale.* « Riv. di filos. e scienze affini », marzo-aprile 1908, pp. 253-256.
509. MARCHETTI Daniele. — *Memoria intorno all'educazione fisica nelle scuole medie.* Milano, 1903, pp. 31. (L. 0,50).
510. MARCIALIS A. — *Scuola moderna nella funzione educativa*: Relaz. letta al Congresso magistrale di Nuoro. Sassari, tip. Chiarella, 1902, pp. 54.
511. MARINO Domenico. — *Idee di psicologia e pedagogia sperimentali.* Catania, tip. dell' Etna, 1907, in-8°, pp. 51. (L. 0,80).
512. MAROTTA Natalizio. — *I fenomeni psichici e la loro relatività armonica nel concetto pedagogico.* Torino, tip. Spandre, 1904, pp. 23.
513. — *La correlatività psicofisica e la scienza dell' educazione.* Catania, Giannotta, 1904, in-8°, pagine 15. (L. 1,50).
514. MARSILI Evaristo. — *Nella pedagogia ufficiale.* « Rivista di filos e scienze affini », 1905, Vol. II, pp. 575-585.
515. — *La personalità dell' educatore* « Rivista Pedagogica », Roma, giugno 1908.
516. MARTIN Alessandro. — *L' educazione del carattere*: traduz. Angelo SCUPPA con prefazione del prof. Saverio DE DOMINICIS. Bari, LATERZA, 1903, pp. VII-600. (L. 5,00).
517. MARTINAZZOLI Antonio. — *L' educazione dei fanciulli traviati.* « Rendiconti Reale Istituto lombardo di scienze e lettere », Serie II, volume XXXV, 1902, pp. 395-406.
518. MARTINAZZOLI Antonio. — *La scuola di Magistero presso le Università.* « Riv. di filos. e scienze affini », Bologna, gennaio 1902, pp. 65-69.
519. — *L' antropologia e la scienza dell' educazione.* « Rendiconti Reale Istituto Lombardo di scienze e lettere », Serie II, Vol. XXXVI, 1903, pp. 569-581.
520. — *Un nuovo istituto di educazione.* « Rendiconti Reale Istituto Lombardo di scienze e lettere », Serie II, vol. XXXVIII, 1905, pp. 613-631.
521. — *L' istituto pedagogico forense di Milano e la sua funzione educativa.* Milano, tip. Rebeschini, 1904, pagine 23. (L. 1,00).
522. — *Un piano di educazione popolare.* « Rendiconti Reale Istituto Lombardo di scienze e lettere », Serie II, Vol. XL, 1907, pp. 1083-1096.
523. MARTINOTTI G. — *Disegno di riforma della scuola secondaria.* Cuneo, tip. Aime, 1902, pp. 23.
524. MARUCCI Achille. — *Il mio programma didattico.* Alatri, tip. Strambi, 1905, in-8°, pp. 24.
525. — *Su l' insegnamento della psicologia.* « Rivista di psicologia », Bologna, luglio-agosto 1905.
526. — *Per un nuovo ordinamento degli studi filosofici in Italia.* « Rivista di filos. e scienze affini », ottobre-dicembre 1906, pagine 717-727.
527. — *La riforma della scuola italiana e l' insegnamento filosofico.* Un vol. di pp. XXIII-330. Roma, Loescher, 1906.
528. — *L' azione individuale e sociale della scuola.* « Rivista di psicologia applicata », Bologna, 1906, pagine 404-416.
529. MARZOCCHI Spartaco. — *Sul fatto educativo*: piccoli saggi. Cesena, tip. Vignuzzi, 1904, pp. 63.
530. MASIERI Aldo. — *Scuola moderna.* Ferrara, tip. dell' Eridano, 1903, pagine 61.

531. MASSA Silvia. — *Ricerche di antropologia pedagogica.* « Rivista Pedagogica », Roma, aprile-maggio 1908.
532. MASSETTI MORALDI Elvira. — *Nella scuola e per la scuola.* Veroli, tip. Reali, 1905, in-8.°, pp. 140. (L. 1,00).
533. MASTROPAOLO N. — *Il problema dell' istruzione popolare in Italia*: Proposte per una riforma dell' ordinamento scolastico. Milano, tip. Magnaghi, in-16°, pp. 90.
534. MASTROSANTI Salvatore. — *Su la questione dell' insegnamento religioso nelle nostre scuole elementari*: Note. Milano, tip. P. Agnelli, 1905, pagine 52.
535. MATTANA Virgilio. — *Note di pedagogia.* Cagliari, tip. Popolare, 1904, in-8°, pp. 26.
536. MATTIUZZI Ettore. — *Dei mezzi disciplinari nelle scuole.* Scuola di osservazione: Conferenze. Bologna, tip. Mareggiani, 1907, in-8°, pp. 43.
537. — *Del migliore ordinamento della scuola unica*: Conferenza. Bologna, tipogr. Mareggiani, 1907, in-8°, pp. 25.
538 — *Insegnamento della lingua nelle diverse classi elementari*: Conferenza. Bologna, tip. Mareggiani, 1907, in-8°, pp. 32.
539. MATURI Sebastiano. — *Una relazione di fine d' anno circa l' insegnamento filosofico nel Liceo.* « La Critica », Napoli, IV, 1906, pp. 477-482.
540. MAUGERI Concettina. — *Sull' educazione presso gli antichi Greci e Romani*: Accenni. Catania, tip. Galatola, 1903, pp. 21.
541. MAZZI Geminiano. — *Pedagogia pratica.* Firenze, Bemporad, 1902, pagine 221. (L. 1,75).
542. MELE Clelia. — *La geometria metrica nella scuola primaria*: Saggio di didattica razionale. Matera, tip. Conti, 1904, in-8°, pp. 33.
543. MEMORIE *presentate al II Congresso internazionale di educazione familiare*: Milano, settembre 1906: sezioni I. « Questioni generali » e V « Gli anormali ». Milano, Cogliati, 1906, in-8°, 2 vol., pp. 134-103.
544. MENGHINI Federico. — *Professori e scuola*: Conferenza. Cagliari, tip. dell' Unione Sarda, 1902, pp. 22.
545. MESSINEO CANTARELLA S. — *L' insegnamento della lingua nazionale nelle scuole elementari.* Acireale, tip. Umberto I, 1907, in-8°, pp. 32.
546. MEZZASALMA G. Maria. — *La scuola qual' è e quale dovrebbe essere.* Ragusa, tip. Piccitto, 1907, in-8°, pagine 31.
547. MICACCHI Rodolfo. — *Appunti intorno al problema della scuola media.* Roma, B. Lux, 1904, pp. 34.
548. MICHELETTI A. M. — *Elementi di pedagogia ecclesiastica generale e speciale*: Note ed appunti delle lezioni fatte agli alunni del pontificio collegio apostolico leoniano in Roma, vol. I. « Introduzione allo studio della pedagogia ecclesiastica generale e speciale », Roma, tip. Artigianelli S. Giuseppe, 1905, in-8°, pp. XV-837. (L. 12,00).
549. MILIANI G. B. — *Per l' istruzione e per l' educazione*: Conferenza popolare. Fabriano, tip. Gentili, 1902, pp. 24.
550. MINISTERO DELLA PUBBLICA ISTRUZIONE. — *Legislazione scolastica comparata.* « Bibliogr. del 1903 », Roma, tip. Cecchini, 1904.
551. — *Legislazione scolastica comparata.* « Bibliografia del 1904 », gennaio-giugno, Roma, tip. L. Cecchini, 1905, pp. 146.
552. MIRAGLIA M. — *Per la scuola unica rurale*: Osservazioni e proposte. Torino, Ed. « La staffetta scolastica », 1901. Estr. da « La Scuola Nazionale », pp. 70. (L. 1,00).
553. MOMIGLIANO Felice. — *L' insegnamento della filosofia e la scuola di cultura umana.* Estratto dalla

rivista « Coenobium » gennaio-febbraio 1908.

554. MONACI Silvio. — *Storia del R. Istituto nazionale pei sordomuti di Genova.* 2.ª ediz., Genova, Tip. dell'istituto Sordomuti, 1901, pagine 331.

555. MONACO PERISSINOTTO Teresina. — *Saggio di applicazioni pedagogiche.* (nello studio su tre alunni della mia classe) con prefazione di Giovanni MARCHESINI. Padova, soc. coop. tipografica, 1908, in-8°, pagine 118. (L. 1,50).

556. MONDOLFO Gaetano. — *L' educazione fisica*: Saggio teorico-storico. Modica, tip. Mazza, 1902, pp. XIV-190.

557. — *Crestomazia di fisiologia e psicologia in rapporto alla educazione fisica.* Modica, tip. fr. Tranchina, 1907, pagine 552.

558. MONDOLFO Rodolfo. — *Per la riforma della scuola media.* « Critica Sociale », 1905.

559. — *L' insegnamento liceale della filosofia*: Considerazioni pratiche. « Rivista di filosofia e scienze affini », 1905, Vol. II, pp. 442-448.

560. — *L' insegnamento della filosofia nei licei e la riforma della scuola media al Congresso di Milano.* « Rivista di filos. e scienze affini, » 1905, Vol. II, pp. 754-762.

561. — *Di alcuni problemi della Pedagogia contemporanea.* « Rivista di filos. e scienze affini », gennaio-febbraio 1906, pp. 115-124; marzo-aprile 1906, pp. 233-267.

562. — *Il problema della laicità nella scuola media.* « Riv. di filosofia e scienze affini », marzo-aprile 1907, pp. 279-282.

563. MONTALTI Giuseppina. — *Il mio programma didattico*: Note, appunti, ecc. Firenze, tip. Biblioteca di cultura liberale, 1906, in 16°, pp. 19.

564. MONTANARI Eugenia. — *Pietro Giordani e il pensiero pedagogico nazionale.* « Rivista di Pedagogia », diretta da S. DE DOMINICIS, Pavia, 1906, anno I, N. 1, pp. 18-24.

565. MONTESANO Giuseppe. — *Avviamento all' educazione e istruzione dei deficienti.* Roma, cooperativa poligrafica, 1905, pp. 70.

566. MONTESSORI Maria. — *L' antropologia pedagogica*: Conferenza tenuta agli studenti di filosofia nell' Università di Roma. Milano, A. Vallardi, 1903, in-16°, pp. 21.

567. — *La teoria lombrosiana e l' educazione morale.* « Riv. d' Italia », Roma, agosto 1903, pp. 326-331.

568. — *Sui caratteri antropometrici in relazione alle gerarchie intellettuali dei fanciulli nelle scuole.* « Archivio per l'Antropologia », Firenze, 1904, Vol. XXXIV, fasc. II, pp. 243-300.

569. — *Influenza delle condizioni di famiglia sul livello intelettuale degli scolari.* « Rivista di filosofia e scienze affini », 1904, Vol. II, pagine 234-284.

570. MONTICOLO Giovanni. — *Un documento sulle condizioni delle scuole di Sondrio al principio del secolo decimonono.* « Riv. pedagogica », Roma, marzo 1908.

571. — *Storia della pedagogia in Italia dal secolo IV ai nostri giorni.* « Rivista Pedagogica », Roma, aprile-maggio 1908.

572. MOR C. A. — *L' insegnamento della scrittura nella scuola elementare.* Rimini, Tip. Renzi, 1905, pp. 50.

573. — *La scuola laica nel concetto moderno pedagogico.* Milano, Pallestrini, 1906, in-16°, pp. 99. (L. 0,80). « Bibl. gener. di coltura », n. 19.

574. MOREAU M. — *Pedagogia e filosofia,* « Rivista di psicologia applicata », Bologna, Vol. I, 1905, pp. 315-316.

575. MORELLI Enrico. — *Per l' educazione fisica*: Scritti varii. Caltanisetta, Stab. Tip. Ospizio Umberto I, 1901, pagine 66.

576. MORI Decimo. — *Il governo del fanciullo durante l' infanzia nel medio evo, secondo alcuni scrittori d' infanzia.* Firenze, Bemporad, 1907, in-8.° pp. 71. (L. 1,50).

577. MOSSO ANGELO. — *Mens sana in corpore sano.* Milano, Treves 1903, in-16.°, pag. 363. (L. 3,50).

578. — *L'arte di educare.* « Nuova Ant. », Roma, 16 febbraio 1903, pp. 577-596.

579. MOTTA Giuseppina. — *La madre e l' educazione dell'infanzia.* Marmirolo, tip. dell' Università Popolare, 1904, pp. 25.

580. MUGNOZ CESA Alessandrina. — *Quadri sintetici di pedagogia dell' infanzia e critica dei principali sistemi d' educazione prescolastica.* Camerino, tip. Marchi, 1903.

581. MUSMECI M. S. — *I principii educativi nelle massime di S. Filippo Neri.* Acireale, tip. Umberto I, 1905, in-16.°, pp. 59.

582. NAMIAS A. — *Trattato di legislazione scolastica comparata.* Torino, Unione tip. Torinese, 1908, 2.ª ediz., pp. 388. (L. 15,00).

583. NASCIMBENI G. — *Il " Collegio „ come campo sperimentale per la Psicologia collettiva.* « Rivista di di filosofia e scienze affini », gennaio-febbraio 1907, pp. 85-103.

584. NASI Nunzio. — *Per la pubblica educazione*: Discorsi. Roma, tip. Cecchini, 1901, pag. 143.

585. — *Per la pubblica educazione; discorsi pronunziati fuori del Parlamento durante l' anno 1902.* Roma, tip. Cecchini, 1903, p. 206.

586. NATALI G. — *L' insegnamento dell' italiano e della storia dell' arte nelle scuole medie.* « Rivista di filos. e sc. affini », marzo-aprile. 1907, pp. 263-278.

587. NATALI Vincenzo. — *L'educazione fisica nelle nostre scuole.* Venezia, Istituto veneto di arti grafiche, 1908, in-8.°, pp. 37.

588. NICOLI P. F. — *Il metodo delle matematiche e l' insegnamento elementare della logica.* « Rivista filosofica », Paravia, 1908, fasc. 3.°, pp. 364-371.

589. NICOLOSI Giovanni. — *Lingua e grammatica*: Due conferenze pedagogiche tenute nella sede della società magistrale in Catania. Catania, Giannotta, 1902, pagine 106. (L. 1,00).

590. NISIO Girolamo. — *La riforma della scuola media*: Notizie e proposte. Roma-Milano, Società Dante Alighieri, 1907 in-8.°, pp. 59. (L. 1,00).

591. NOBILE JACONO Vito. — *La produzione intellettuale e il sistema educativo.* Messina, tip. Nicastro, 1904, in-16.°, pp. 18.

592. NOBILE VENTURA Giovanni. — *L' ambiente storico e le attitudini ereditarie relativamente all' educazione.* Messina, tip. Nicastro, 1904, pp. 27.

593. NOVACCO Giovanni. — *Di Gian Rinaldo Carlo, scrittore di cose scolastiche.* Dalla « Antologia Veneta », anno II, N. 2, 1901.

594. OBICI G. — *L' educazione all' amore.* « Rivista di filosofia e scienze affini », Bologna, dicembre 1902, pagine 645-664.

595. OLIVELLI Vincenzo. — *La funzione sociale della scuola elementare*: Conferenza. Perugia, tip. Guerra, 1904.

596. ORANO Gina. — *Il privilegio della cultura classica.* Roma, tip. Centenari, 1905, pp. 15.

597. ORANO Paolo. — *Politica* e *Scuola.* « Rivista di filos. e scienze affini », Bologna, novembre-dicembre 1901, pp. 371-392.

598. Orefice Domenico. — *L'educazione fisica nazionale.* « Rassegna mensile », anno VI, fasc. 1 e 2. Napoli, tip. Pierro, 1904.

599. Orestano Enrico. — *Riforma della scuola popolare.* Palermo, tipogr. Spinnato, 1905, in-8.° pp. 43.

600. Orestano Francesco. — *Rosmini.* Roma, " I diritti della scuola „ 1908, in-16.°, pp. 150. (L. 1,00). « Bibliot. ped. de " I Diritti della scuola „ », serie II, N. 5.

601. Orlando Vittorio Emanuele. — *La riforma della scuola classica.* « Nuova Antologia », 16 ottobre 1905, pp. 28.

602. Orsolato G. — *Educazione fisica*: Conferenze. Padova, tip. Garbin, 1904, in-8.°, pp. 142.

603. Ortensi Mario. — *Le basi scientifiche della pedagogia ed il laboratorio di pedagogia scientifica di Crevalcore.* Casalbordino, tip De Arcangelis, 1901, pp. 31.

604. — *Studi e applicazioni di antropologia e psicologia pedagogica.* Aquila, Mele, 1903, pp. 190. (L. 2,50).

605. Ottolenghi S. — *L'algometria nella scuola.* « Rivista di psicologia applicata », Bologna, vol. II, 1906, pp. 175-186.

606. Ottolini Angelo. — *La pedagogia di Girolamo da Stridone.* Umbertide, stab. tip. Tiberino, 1905, in-8.°, pp. 80. (L. 1,50).

607. Ottonello Matteo. — *L'educazione materna.* Parma, tip. Fiaccadori, 1907, 16.°, pp. 38.

608. Pagani A. — *Svolgimento del senso estetico nell'infanzia e nell'adolescenza, e suoi rapporti coll'educazione morale e intellettuale.* Padova, tip. Seminario, 1901, in-16.°, pp. 49.

609. Pagano Antonio. — *La sociologia e l'insegnamento secondario e superiore.* « Rivista filosofica », 1905, fasc. 5.°, pp. 622-648; 1906, fasc. 1.°, pp. 74-89.

610. Palazzi Giuseppe. — *Studi di pedagogia storica e teoretica.* Rimini Cappelli, 1903, pp. 153. (L. 2,00).

611. Palma L. — *L'educazione e la questione sessuale.* « Riv. di psicologia applicata », Bologna, vol. III, 1907, pp. 318-327.

612. Pancrazi Giulia. — *Importanza della educazione materna nei primi tre anni del bambino.* Cortona, tip. Sociale, 1903, pp. 106.

613. Pannese Gennaro. — *Storia generale dell'educazione.* Roma, stabilimento tip. Tor de' Specchi, 1907, pp. 239. (L. 3,00).

614. Papa Ulisse. — *L'istituto di Desenzano*: Storia, biografia, 1782,-1901, Bergamo, Istit. it. di arti grafiche, 1901, pp. 111.

615. Parato Antonio. — *La tassa scolastica in relazione coll'istruzione obbligatoria.* Torino, tip. Roux e Viarengo 1902, pp. 163. (L. 1,00).

616. Paschetto Celeste. — *Massimo D'Azeglio educatore.* Torino, Grafica ed., 1907, in-8.°, pp, 87.

617. Pasquini Emanuele. — *Si pensi ad educare.* Pesaro, tip. Federici, 1901, pp. 177. (L. 1.40).

618. Pastorello Antonio. — *Il lavoro manuale educativo*: Guida didattico-pedagogica per i maestri elementari, 2.ª ediz. Torino, Paravia, 1903, pp. XI-158. (L. 2,50).

619. — *L'antropologia pedagogica e la rivoluzione scolastica in Italia.* Parma, L. Battei, 1905, in-16.°, pagine 159.

620. Paura Riccardo. — *La vita e la scuola nel dinamismo psichico della coscienza etico-conoscitiva.* Palermo, Sandron, 1907, in-8.°, pagine XVI-259.

621. Pavesi Giacomo. — *Dei primi principii di ogni riforma scolastica.* Roma, Albrighi e Segati, 1903, pagine 167. (L. 1.50).

622. Pedinotti Ermanno. — *Sull'attuale indirizzo della scuola.* Fossombrone, tip. Monacelli, 1903, pagine 25.

623. Pellizzi G. B. — *Igiene della mente e pedagogia*: Discorso inaugurale. « Annuario della R. Università di Pisa », per l'anno accad. 1906 1907. Pisa, tip. Vannucchi, 1907.

624. Pennazza L. — *il disegno scrittura e la scrittura disegno.* « Rivista di psicologia applicata », Bologna Vol. IV. 1908, pp. 86-89.

625. Pennisi Giovanni. — *La psiche e l'educazione dell'uomo nei tre periodi della infanzia, della fanciullezza e dell'adolescenza.* Acireale, tip. XX secolo, 1908, in-8.°, pp. 29.

626. Penolazzi Edmo. — *L'istruzione pubblica in Ferrara dal 1859 al 1902*: Relazione storico-statistica. Ferrara, tip. Taddei, 1902, pp. 166.

627. Penzo Angelo. — *Pensieri pedagogici nell'ode " Educazione „* di Giuseppe Parini. Venezia, tip. Scarabellin, 1906, in-16.°, pp. 10.

628. Pera F. — *Ordinamento scolastico, preparazione e carriera dei maestri all'estero.* Alessandria, Penayon, 1907, pp. 64.

629. Perini C. — *Metodo per insegnare la lingua ai sordomuti con la parola.* 2.ª ediz., Milano, Soc. tipogr., 1902, pp. 287. (L. 6,00).

630. — *Cose vecchie e sempre nuove riguardanti l'istruzione dei sordomuti.* 2.ª ediz. accresciuta e migliorata. Milano, Soc. tipogr., 1903, pagine 59. (L. 1,00).

631. — *Compendio della storia dell'arte d'istruire i sordomuti.* Milano, tip. S. Giuseppe, 1903, pagine 69. (L. 1,25).

632. — *I Vatter e l'Istitutto dei sordomuti di Francoforte sul Meno.* Milano, Scuola tipografica salesiana, 1905, pp. 20.

633. Perini C. — *Oscar Claveau ed il metodo orale puro nella istruzione dei sordomuti.* Milano, tip. salesiana, 1907, in-8ª, pp. 31.

634. *Per la riforma della scuola normale.* « Referendum » tra gli insegnanti delle scuole normali, promosso e riassunto dal dott. Alberto Conti. Bologna, tip. Cuppini, 1905, pp. 127.

635. Peroni Baldo. — *Le prime scuole elementari governative a Milano, 1773-1796.* Roma-Milano, Soc. ed. Dante Alighieri, 1905, in-8ª, pp. 134. (L. 2,00).

636. Perotti Giovanni. — *Osservazioni di un maestro rurale sul metodo d'insegnare l'aritmetica nelle scuole elementari, proposto dal prof. Giovanni Bertola.* Mondovì, tip. Vescovile, 1902, pp. 23.

637. Perugini A. — *L'influenza dei libri nella formazione del carattere.* Milano, Vallardi, 1903, pp. VIII-60.

638. Pesce Antonio. — *Del comporre nelle scuole elementari.* Melfi, tip. Greco, 1908, in-8ª, pp. 28. (L. 0,60).

639. — *Per la scuola elementare.* Melfi, tip. Liccione, 1908, in-8°, pp. 56.

640. — *L'attenzione*: Studio pedagogico didattico. Cremona, tip. Patronato, 1906, in-8ª, pp. 79. (L. 1,00).

641. Pessolano A. — *Nella inaugurazione del corso magistrale di lavoro manuale in Palermo*: Discorso. Palermo, Sandron, 1901, pp. 10.

642. Petracchi-Manfroni Angioletta. — *Il principio fondamentale della educazione fröbeliana.* Torino, G. B. Paravia e C. edit., 1902, in-8°, pp. 35. (L. 0,50).

643. Pezzarossa M. — *La educazione di Stato e i Convitti nazionali.* No-

vara, tip. Gaddi, 1905, pp. 128. (L. 1,60).

644. PIACENZA Mario. — *L'autodidattica.* Torino, Lattes, 1901, pp. 64.

645. PIAZZA NICOTRA Lina. — *L'evoluzione della pedagogia*: Cenni storici. Catania, tip. del Popolo, 1907, in-16°, pp 36.

646. PIAZZI Alfredo. — *La scuola media e le classi dirigenti*: Memoria per il riordinamento dell'istruzione secondaria in Italia. Milano, Ulrico Hoepli edit., 1903, in-8°, pp. XII-421. (L. 7,50).

647. — *Ancora sulla libertà degli studi nella scuola media.* « Rivista filosofica », fasc. 3.°, pp. 355-372.

648. — *I problemi fondamentali della didattica, specialmente riguardo alla scuola media.* « Rivista filosofica », 1905, fasc. 2.°, pp. 149-181.

649. — *Questioni urgenti della scuola media.* Torino, fratelli Bocca edit., 1906, in-16°, pp. VII-285. (L. 3,50).

650. — *La ginnastica dello spirito nella pedagogia del secolo XIX.* « Rivista filosofica », fasc. 1°, pp. 57-87.

651. PICCIONE SCAMINACI Giovanni. — *Sull' insegnamento della grammatica e della composizione nella scuola primaria.* Castelvetrano, tip. Lentini, 1907, in-8°, pp. 78. (L. 1,50).

652. PICCIONI Luigi. — *Intorno alla scuola secondaria*: Osservazioni e proposte. Torino, Paravia, 1904, pagine VII-119. (L. 2,50).

653. PIERINI Elvira. — *Questioni scolastiche.* Forlì, tip. Danesi, 1902, pagine 44.

654. PIERUCCI Yria. — *Il dolore nell' educazione.* Macerata, tip. Colcerasa, 1904, pp. 56.

655. PINTON Fanny. — *Dell' istruzione religiosa nelle scuole elementari.* Cividale, tip. Fulvio, 1908, in-8°, pp. 40.

656. PINTON Fanny. — *I limiti della conoscenza del male e l' educazione.* Cividale, tip. Fulvio, 1908, in-8°, pp. 49.

657. PISANI Gennaro. — *Sul limitare della scuola.* Salerno, Jovane, 1904, pagine 38.

658. PISANI Giovanni. — *Per la laicità della scuola.* Pavia, tip. Popolare, 1905, in-16°, pp. 27.

659. PISTELLI Ermenegildo. — *L'arte nella scuola.* « La rassegna nazionale », Firenze, 16 giugno 1903, pp. 549-569.

660. PIZZOLI Ugo. — *Esame fisiologico dell' educando.* Parte I (Anatomia ed esame delle funzioni sensoriali) Milano, Coop. ed. operaia, 1906, in-8°, pp. 105. (L. 2,00).

661. POIANI-BISACCA Lodovica. — *Profili della scuola.* Roma, Albrighi e Segati, 1908, pp. 150. (L. 1,50).

662. PONZETTI G. — *La scuola e la famiglia.* Mondovì, tip. Fracchia, 1904, pp. 16.

663. — *Il capriccio nei bambini.* Mondovì, tip. Cooperativa, 1908, in-8°, pp. 25.

664. PRATI Ferruccio. — *Ordinamento della scuola.* Modena, tip. Forghieri, 1901, pp. 15.

665. PRESTINENZA Luigi. — *Nel caleidoscopio di un educatore*: Prose occasionali. Acireale, tip. del Popolo, 1907, in-16.°, pp. 97.

666. PREZZOLINI Giuseppe. — *L'arte di persuadere.* Firenze, L. Lumachi, 1907, in-8°, pp. 116. Bibl. del « Leonardo », vol. VII.

667. PRINETTI Giovanni. — *Il coraggio e l'educazione moderna*: Note. Parma, tip. Battei, 1906, in-8°, pp. 63. (L. 1,00).

668. PRUDENZA A. — *La riforma della Scuola Normale.* Ischitella, tip. Agricola, 1908.

669. PUCCINI Roberto. — *L' educazione della donna ai tempi nostri nei popoli più civili*, con pref. di Luisa ANZOLETTI. Milano, Cogliati, 1904, in-16°, pp. XV-549. (L. 4,00).

670. RABBAIOLI Albertina. — *Il tirocinio nelle scuole normali.* « Rivista di Pedagogia », Pavia, 1907, anno II, n. 9, pp. 6-13.

671. RAGNISCO Pietro. — *La dignità del maestro elementare.* Catania, 1903.

672. RAMADORI Alfredo. — *Il lavoro manuale educativo come potente sussidio didattico*: Relazione. Perugia, tip. Donnini, 1902, pp. 16. (L. 0,50).

673. RAMPOLDI R., PELLEGRINI C., DAL CO E., MAINONI L., COLOMBO E., MEDEA E., MODENA E. — *Biblioteca scientifica della scuola delle madri*: Conferenze di igiene e di educazione. Milano, Albrighi e Segati, 1903, vol. III, pp. 205. (L. 2,50).

674. RANZOLI Cesare. — *Il riordinamento della facoltà di filosofia.* « Rivista di filos. e scienze affini », Bologna, maggio 1901, pp. 429-439; giugno 1901, tip. 517-527.

675. — *L' insegnamento liceale della filosofia in Italia e in Francia.* « Rivista di filos. e scienze affini », Vol. II, 1905, pp. 436-441.

676. — *La logica a congresso*: a proposito di scuola laica. « Rivista di filos. e scienze affini », ottobre-dicembre 1907, pp. 746-749.

677. RAVA Luigi. — *Problemi e bisogni dell' istruzione pubblica*: Discorso pronunciato al Senato del Regno nella discussione del bilancio per il 1907-1908 (tornata del 20-21-22 giugno 1907). Roma, tip. del Senato, 1907.

678. — *La legge degli esami nelle scuole medie ed elementari*: Discorsi pronunciati alla Camera dei Deputati (tornata del 5 giugno 1907) ed al Senato del Regno (tornata del 13 giugno 1907). Roma, tip. Cecchini, 1907.

679. RAVA Luigi. — *Su l' insegnamento religioso nella scuola elementare*: Discorso propronunziato alla Camera dei Deputati nella tornata del 26 febbraio 1908. Roma, tip. della Camera dei Deputati, 1908.

680. — *Per l' istruzione elementare e per la scuola popolare*: Discorso pronunciato alla Camera dei Deputati, nella tornata del 16 marzo 1908. Roma, tip. della Camera dei Deputati, 1908

681. — *Per l' inchiesta sul Ministero della Pubblica Istruzione*: Discorso pronunciato al Senato del Regno nella tornata del 20 marzo 1908. Roma, tip. del Senato, 1908.

682. RAVÀ Bice. — *L' insegnamento delle lingue viventi nelle scuole medie.* Con prefazione di Luigi CREDARO. Roma, Albrighi e Segati, 1907, pp. XV-203. (L. 2,00).

683. RAVÀ Vittore. — *Relazione a S. E. il Ministro della pubblica istruzione sulle scuole serali e festive per adulti analfabeti.* Roma, tip. Cecchini, 1906, pp. 61.

684. RESTA DE ROBERTIS Raffaele. — *La psicologia collettiva della scuola.* « Rivista ital. di sociologia », settembre-dicembre 1901, pp. 705-730.

685. — *L' anima del fanciullo e la pedagogia.* Milano-Roma Soc. ed. Dante Alighieri, 1908, in 8.°, pp. 225.

686. REVELLI Maria. — *Come nella scuola si possa promuovere la formazione della coscienza del cittadino.* Torino, tipogr. Collegio Artigianelli, 1907, in-8.°, pp. 25.

687. — *L' educazione civile e la scuola elementare.* Torino, tip. Artigianelli, 1907, in-8.°, pp. 19.

688. — *L' autorità e la libertà nell' insegnamento*: loro importanza e necessari temperamenti. Torino, tipogr. Collegio Artigianelli, 1907, in-8.°, pp. 35.

89. Rezzara Nicola. — *L' insegnamento religioso nella legislazione italiana*: Appunti storici. Bergamo, tip. s. Alessandro, 1908, in-16.°, pagine 24 (L. 0,20).

690. Ricchieri Giuseppe. — *Sulla necessità e sui criterî di riforma della istruzione media*: Discorso inaugurale. « Annuario della R. Accad. scientifica-letteraria di Milano per l' anno 1906-1907 ». Bergamo, Istituto italiano d' arti grafiche, 1907.

691. — *Sulla necessità di riordinare l' insegnamento della geografia nelle scuole superiori*: Scopi e criteri di tale riordinamento. Venezia, officine grafiche C. Ferrari, 1907.

692. Ricci Serafino. — *Per la storia dell' arte nei licei e nelle scuole superiori d' Italia.* Milano, Hoepli, 1901, pp. 32.

693. Rieppi Antonio. — *Per l' educazione dei frenastenici.* Conferenza. Udine, tip. Del Bianco, 1902, pp. 18.

694. Rinaldi Bartolommeo. — *Del comporre come insegnamento pratico*: ad uso dei giovani insegnanti di lettere italiane, ecc. Torino, Sciolldo, 1901, pp. 58. (L. 0,60).

695. Roberti Adone. — *Educazione libera.* Valdagno, tip. Zordan, 1904, pp. 105. (L. 1,00).

696. Rocchi Aristide. — *La scuola moderna nei suoi rapporti sociali*: conferenza. Todi, tip. Foglietti, 1906, in-8°, pp. 15.

697. Rocco Acanfora L. — *L' insegnamento del disegno.* « Rivista Pedagogica », Roma, luglio 1908.

698. Romagnoli Augusto. — *Introduzione alla educazione dei ciechi.* Bologna, Zanichelli, 1907, pagine 80. (L. 1,00).

699. Romano Pietro. — *La pedagogia nelle sue relazioni con la sociologia.* « Riv. Italiana di Sociologia », luglio-agosto 1901, pagine 446-462.

700. Romano Pietro. — *Prolegomeni alla scienza dell' educazione*: Studio filosofico-pedagogico, Porto Maurizio, tip. A. Berio, 1902, pp. 114. (L. 2,00).

701. — *La psicologia pedagogica, la pedologia e la pedagogia.* Estratto dal « Nuovo educatore », Torino, Paravia, 1905, pp. 7.

702. — *L' antropologia e la scienza dell' educazione.* « Il nuovo Educatore », Torino, Paravia, 1905, pagine 15.

703. — *La psicologia pedagogica.* Torino, fratelli Bocca edit., 1906, in-8.°, pp. xxviii-364. (L. 4,00). « Piccola bibl. di scienze mod. », n. 116.

704. — *Le idee pedagogiche* di G. D. Romagnosi. « Rivista di Pedagogia ». Pavia, 1906, anno I, N. 3, pp. 19-25.

705. — *L' Università nazionale di La Plata e la sua Sezione Pedagogica*, in « Rivista di Pedagogia », Pavia, 1906, anno I, n. 7, pp. 16-21.

706. — *La pedagogia della scuola media*: Studio pedagogico-filosofico. Torino, tip. G. Sacerdoti, 1908, in-8°, pp. xxvi-287. (L. 4,00).

707. — *Il movimento pedagogico nella Repubblica Argentina.* « Rivista Pedagogica », Roma, febbraio 1908.

708. Romano Salvatore. — *Una pagina di storia di pedagogia siciliana.* Estr. dall' « Arch. Stor. Sic. », 1904, pp. 23.

709. Romeo Francesco. — *I convitti nazionali.* Catanzaro, tip. Nuova, 1904, pp. 10.

710. Romizi Augusto. — *Storia del Ministero della Pubblica Istruzione.* Milano, Albrighi e Segati, 1902, parte I, pp. 206, 2.ª ediz. (L. 2,50).

711. Ronconi Guglielmina. — *Come si debbono educare i fanciulli ciechi*: Relazione al I Congresso delle donne italiane. Roma, tip. Voghera, 1908, in-16°, pp. 34.

712. Rondanini Giovanni. — *Perchè la scuola elementare raggiunga il suo vero scopo: una riforma.* Bari, Laterza, 1907, in 8°, pp. 16.

713. Rosate Silvio. — *Sulla necessità di riformare la scuola primaria e di estendere l' obbligo dell' istruzione.* Vercelli, tip. Coppo, 1901, pp. 12.

714. Rosati Giuseppe. — *La scuola laica e l' insegnamento religioso in Italia,* con lettera-prefazione di A. Salandra. Napoli, Detken e Rocholl, 1903, in-16°, pp. 105. (L. 2,00).

715. Rossi Angela Francesca. — *Il lavoro manuale e la scuola popolare.* Parma, tip. Bianchi e Schianchi, 1906, in-8°, pp. 100.

716. Rossi Ermete. — *Monachismo e funzione educativa.* Roma, tip. Forzani, 1903, pp. 30. (L. 1,00).

717. Rossi Giorgio. — *Le scuole universitarie di Magistero e la preparazione degli insegnanti secondari.* Bologna, Zamorani e Albertazzi, 1905, pp. 20. Estratto dalla « Università italiana ». Anno IV, n.i 7-9: riprodotto in « L'Ateneo », anno III, n. 92-93.

718. — *La funzione della pedagogia nel riordinamento della scuola universitaria di Magistero.* Bologna, Cuppini, 1907, pagine 8. Estratto dagli « Atti del primo convegno della Società filosofica italiana ».

719. Rossi Giovanni. — *Alcuni suggerimenti didattici intorno all' insegnamento delle scienze naturali nelle scuole classiche.* Napoli, Pierro, 1901, pp. 24.

720. Rossi L. C. — *Il maestro del nuovo secolo.* Napoli, tip. Confalone, 1901, pp. 51, (L. 0,60).

721. Rossi Pasquale. — *La " Demopedia ".* « Rivista di filos. e scienze affini », 1905, Vol. II. pp. 723-735.

722. Rossi Vittorio. — *Maestri e scuole a Venezia verso la fine del Medioevo.* Estr. dai « Rendiconti del R. Ist. Lomb. di sc. e lett. », vol. XL, 1907.

723. Rugarli Carlo. — *Le scuole di Parigi*: relazione di visita. Milano, Vallardi, 1901, pp. 72. (L. 0,50).

724. Rujn M. — *Questioni pedagogiche*, Sassari, tip. Chiarella, 1901, pp. 77.

725. Russo Giovanna. — *La morale nella educazione dei bambini*: Conferenza. Palermo, tip. Giannitrapani, 1906 in-8.° pp. 24.

726. Saini Maria. — *Il paradiso dell' infanzia di Lina Morgenstern. Manuale per le mamme e per le educatrici dell' infanzia.* Sondrio, tip. Quadrio, 1904, pp. 242. (L. 2,50).

727. — *Pro infantia*: Conferenza. Sondrio, tip. Valtellinese, 1908.

728. Saita Nunzio. — *La scuola e lo Stato*: Pensieri ed appunti. Caltanisetta, tip. Ospizio Umberto I, 1907, in-8°, pp. 126.

729. Salvadoretti P. — *L' abuso della memoria nella scuola.* « Rivista di filos. e scienze affini », marzo-aprile 1908, pp. 260-263.

730. Salvago Pietro. — *Idee su l' insegnamento del comporre nelle scuole elementari.* Girgenti, tip. Carini e Dima, 1908, in-8°, pp. 25.

731. Salvemini Gaetano. — *Se ora sia possibile risolvere contemporaneamente con un unico disegno di legge tutto il vasto e complesso problema dell' insegnamento medio.* « Atti del II Congresso Nazionale degli insegnanti delle scuole medie » (Cremona, 25-28 Settembre 1903), Prato, Nutini, 1904, pagine 11-34; discussione pp. 214-236.

732. Sandoni Enrico. — *Gli anormali nella scuola*: Conferenza. Bologna, tip. Neri, 1908, in 8°, pp. 30.

733. San Martino C. — *Salviamo il fan-*

ciullo! 2.ª ediz., Milano, Cogliati, 1901, pp. 248. (L. 5,00)

734. SANTAMARIA Emilia. — *Alcuni appunti sull' insegnamento della pedagogia.* Modena, Soc. tipografica, 1904, pp. 24. (L. 0,75).

735. — *De reglementen der italiaansche Hoogescholen.* « Lente », n. 46, 12 novembre 1904, Zaterdag.

736. — *Le scuole serali operaie.* « Diritti della scuola », Roma, anno VI, n.i 2 e 5, ottobre-novembre 1904.

737. — *I concorsi per esame.* « Rivista di psicologia applicata alla pedagogia », Bologna, n. 3, 1907.

Vedi FORMIGGINI SANTAMARIA.

738. SANTORI Saverio. — *L' educazione fisica nelle scuole italiane.* Estratto dalla « Nuova Antologia », 1° giugno 1905, pp. 7.

739. SANTORO Beniamino. — *Le cinque piaghe della scuola secondaria classica in Italia*: Appunti e proposte. Acireale, tip. Donzuso, 1901, pp. 119. (L. 0,50).

740. SAPIENZA Giuseppe. — *Principî di pedagogia scientifica.* Milano, Trevisini, 1902.

741. — *Sul potere mnemonico della popolazione scolastica in Acireale.* " Caronda „, 1903.

742. — *I gabinetti di antropologia.* " Caronda „, 1903.

743. — *Del mendacio nei fanciulli.* « Scienza e scuola », 1906.

744. — *La visita medica nelle scuole.* « Rivista di pedagogia », 1906.

745. — *Del rimprovero.* « Rivista pedagogica », Roma, anno I, fasc. III, pp. 252-256.

746. SARAZ Alfredo. — *L' adattamento all' ambiente e l' educazione.* Savona, tip. Peluffo, 1907, in-8°, pagine 28.

747. SAREDO Giuseppe. — *Vicende legislative della pubblica istruzione in Italia dall' anno 1859 al 1899.* Torino, Unione tip. Editrice, 1901, pp. 586. (L. 2,25).

748. SARTINI Vincenzo. — *L' insegnamento della filosofia nei licei.* « La rassegna nazionale », Firenze, 16 dicembre 1905, pp. 725-730.

749. SAVELLI Gemma. — *La correzione dei fanciulli nelle scuole.* Faenza, tip. Montanari, 1907, in-8°, pp. 31.

750. SAYA Aldo. — *L' insegnamento della lingua nella scuola primaria*: Appunti di didattica. Messina, tip. Siciliana, 1902, pp. 112.

751. SAYA Annina. — *La lezione oggettiva*: Appunti di didattica. Messina, tip. Saya e Anastasi, 1905, in-8°, pp. 44.

752. SCAGLIONE Francesco. — *Dell' educazione morale,* con prefazione di Giuseppe Rossi. Catania, il Comune ed., 1901, in-8°, pp. 159.

753. SCARDIGNO Rosaria. — *Il sordomuto e la sua educazione.* Trani, ed. Vecchi, 1904, pp. 157.

754. SCIASCIA Ada. — *Giuseppe Parini educatore.* Firenze, tipogr. Aldina, 1907, in-16.°, pp. 35.

755. SCURI Ernesto. — *Importanza dell' educazione fisica negli anormali,* (sordomuti). Relazione. 2.ª ediz. Napoli, tip. Giannini, 1901, pp. 20.

756. — *Heiniche e De l' Epée nella controversia intorno ai metodi d' insegnamento pei sordomuti*: prefazione, testo latino e versione: contributo alla pedagogia emendatrice. Napoli, Pierro, 1906, in-8°, pp. 100.

757. SEGRÈ Alfredo. — *L' istruzione pubblica in Pisa nei sec. XVI, XVII, XVIII.* Pisa, tip. Mariotti, 1904, pp. 11.

758. SESSI A. — *La scuola primaria.* Piacenza, tip. Soc., 1908, pp. 98. (L. 1).

759. SESTA Roberto. — *Educazione e libertà.* Palermo, tip. Marsala, 1903, pp. 35.

760. SEVERINI Erasmo. — *Una capatina nelle scuole, nel Parlamento e nelle biblioteche.* Parma, tip. Zerbini, 1904, pp. 40.

761. SICCHIROLLO Angelo. — *L' istruzione popolare in Italia.* « Nuova Antologia », Roma, 1.° agosto 1903, pagine 454-480.

762. — *Democrazia e scuola popolare.* Roma, Soc. D. Alighieri, 1907, pagine 112.

763. SIMONETTI Neno. — *Per l' anima della scuola.* « Riv. di filosofia e scienze affini », maggio-giugno 1907, pp. 417-442; luglio-settembre 1907, pp. 578-585; ottobre-dicembre 1907, pp. 718-723; marzo - aprile 1908, pp. 367-370.

764. — *Alla ricerca dell' anima della scuola.* Fano, Montanari, 1907, pagine 31.

765. — *Le nuove disposizioni circa gli esami in Austria.* « Riv. di filosofia e scienze affini », marzo-aprile 1908, pp. 270-272.

766. SINISCALCHI ALFREDO M. — *L'avvenire educativo di Napoli*: Lettera aperta al presidente della R. Commissione d' inchiesta. 2.ª edizione. Napoli, tip. Tocco e Salvietti, 1901, pagine 24. (L. 0,30).

767. SIOTTO PINTÒR Manfredi — *Per il riordinamento dell' istruzione superiore.* « Riv. di filos. e sc. affini », Bologna, marzo 1901, pp. 209-219.

768. — *Per la sincerità in tema d' insegnamento laico.* « Riv. di filosofia e scienze affini », ottobre-dicembre 1907, pp. 730-746.

769. SOFIA ALESSIO Francesco. — *Considerazioni sull'educazione intellettuale, fisica e morale nei nostri tempi.* Messina, Trinchera, 1905, in-8°, pp. 23.

770. SONIO. — *Autoeducazione.* Città di Castello, Lapi, 1907, in-16.°, pagine 240. (L. 2,00).

771. SORESI Carlo. — *Volendo educare.* Torino, tip. Cooperativa, 1904, pagine 83.

772. — *Dei giuocattoli per i bambini* « Rivista di psicologia applicata». Vol. II, 1905, pp. 100-105.

773. SORGONI Angelo. — *L' istruzione elementare nella provincia di Macerata.* Recanati, tip. Simboli, 1905, in-8.°, pp. 53.

774. SOTTINI Giuseppe. — *Educazione e carattere in teoria e nella vita reale.* Padova, tip. Crescini, 1903, pp. 30. (L. 0,50).

775. SPADACCINI Ada. — *Il lavoro educativo:* conferenza. Pietrasanta, tip. Santini, 1901, pp. 23.

776. SPALDING I. L. — *L' educazione: mezzi e fine.* Versione autorizzata dall' autore per Alfonso Maria GALEA. Siena, tip. editrice S. Bernardino, 1903, in-16.°, pagine 291. (L. 2,00).

777. SPINA LA ROSA S. — *Norme e osservazioni sul metodo d' insegnamento nelle classi elementari.* Acireale, tip. Orario delle ferrovie, 1907, in-8.°, pp. 59.

778. SPOTO-RUSSO Maria. — *Note educative.* Catania, M. Giannotta, 1906, in-16.°, pp. 79.

779. SQUILLACI S. — *Educhiamo!* Discorso tenuto nel teatro V. E. di Noto. Noto, tip. Zammit, 1901, pagine 35.

780. STINCHI Fida. — *La scuola popolare.* Napoli, Pansini, 1907, pp. 20.

781. STOPPOLONI Aurelio. — *La mutualità scolastica e le Istituzioni sussidiarie e complementari della scuola primaria in Francia.* Roma, Società ed. Dante Alighieri, 1904, pp. 143. (L. 2,00).

782. — *Francesco Rabelais e il suo pensiero educativo.* Roma, « I diritti della scuola », 1906, in-16.°, pagine 127.

783. STRATICÒ Alberto. — *Dell' educazione dei sentimenti dal punto di vista individuale e sociale.* Palermo, Sandron, 1904, in-16.°, pagine VI-133. (L. 2,50). « Bibl. Sandron di scienze e lettere », n. 22.

784. — *La teoria della suggestione e la educazione.* « Atti della R. Accad. peloritana », Messina, vol XX, 1905, fasc. II, pp. 53-117.

785. — *I sentimenti nell' età della scuola*: Studio di psicologia pedagogica. « Atti della R. Accad. peloritana », vol. XXI, fasc. I. Messina, 1906, in-8.°; e « Riv. di Pedag. », Pavia, 1906, anno I, n.i 2, 3, 6.

786. — *Lo studio dei fenomeni sociali in rapporto all' educazione.* « Rivista di Pedagogia », Pavia, 1906, anno I, n. 8, pp. 7-10.

787. — *La morale sociale e la scienza positiva basi della educazione.* « Rivista di Pedagogia », Pavia, 1907, anno II, pp. 1-5.

788. — *Pedagogia sociale.* Palermo, Sandron, 1907, in-16.°, pagine 331. « Biblioteca di scienze sociali e politiche », n. 66. (L. 1,00).

789. — *L' indirizzo sociale della educazione.* « Riv. Pedagogica », Roma, giugno 1908.

790. STROPPOLATINI NOBILE Ninfa. — *In che modo i genitori debbano educare i loro figliuoli*: Considerazioni. Catania, tip. Barbagallo e Scuderi, 1906, in-16.°, pp. 40.

791. TAMAI Elisa. — *Studi di pedagogia.* Piazza Armerina, tip. G. Bologna, 1904, in-8.°, pp. 98.

792. TAMBARA G. — *Per la direzione didattica nelle scuole medie.* « Rivista Pedagogica », Roma, gennaio 1908.

793. TANNERY Jules. — *Questions pédagogiques*: l' enseignement secondaire. « Rivista di scienze », Bologna, I, 1907, n. 1, pp. 129-142.

794. TAROZZI Giuseppe. — *La coltura intellettuale contemporanea e il suo avviamento morale.* Palermo, Sandron, 1901.

795. — *I professori delle scuole medie e le associazioni professionali.* « Riv. d' Italia », dicembre 1904, pp. 25.

796. — *Alcuni appunti sulla didattica matematica.* « Rivista di filos. e scienze affini », 1905, vol. II, pagine 549-556.

797. — *Il professore di scuola media e il suo futuro compito civile e morale*: In memoria di Giuseppe Kirner. « Rivista di filosofia e scienze affini », ottobre-dicembre 1906, pp. 649-666.

798. TARTARINI CENTA Zina. — *Per una scuola di educazione civile.* Roma, tip. Amadori, 1902, pp. 19.

799. TAURO Giacomo. — *La scuola e la evoluzione sociale*: Discorso. Sestri, tip. Duca, 1904, pp. 15.

800. — *Tentativi di ordinamento dell' enciclopedia pedagogica in Italia.* Torino, Paravia, 1904, pp. 39.

801. — *Introduzione alla pedagogia generale.* Roma, Soc. ed. Dante Alighieri, 1906, in-8°, pagine VIII-277. (L. 5,00).

802. — *L' unità mentale e la concentrazione dell' istruzione*: Saggio pedagogico. Roma-Milano, Soc. ed. Dante Alighieri, 1907, in-8°, pagine 175. (L. 2,00).

803. TEDESCHI E. — *Il bilancio del Ministero dell' Istruzione pubblica.* « Riv. di filos. e scienze affini », Vol. II, 1903, pp. 25-35.

804. TEGON C. — *L' educazione dell' infanzia*: Conferenze. Milano, Vallardi, 1901, pag. X-142. (L. 1,50).

805. TENTORI T. — *La ginnastica nelle nostre scuole.* « Riv. Pedagogica », Roma, aprile-maggio 1908.

806. TERGOLINA Maddalena. — *La vera scuola popolare, la società e la famiglia.* Catania, tip. Roma, 1903, pagine 14.

807. TODARO Francesco. — *Su l' educazione fisica*: Discorsi con prefazione di G. A. COSTANZO. Roma-Milano, Albrighi e Segati, 1907, in-16.° pp. VIII-152. (L. 1,50).

808. TODERO TORRISI Ferdinando. — *Note di psicologia applicata all' insegnamento.* Acireale, tip. Umberto I, 1907, in-16°, pp. 55.

809. TOMEI Attilio. — *Le bugie dei ragazzi secondo il dott. Stanley Hall.* « Riv. di Pedagogia », Pavia, 1906, anno I, numero 1.

810. TOMMASEO Nicolò. — *A proposito del libro dell' inglese G. Channing, « Della educazione personale e della coltura di sè stesso »*: con prefazione del sen. A. Rossi; lettera inedita al sen. A. Rossi. *La donna*: Pensieri inediti. A cura di Emilio SILVESTRI. Vicenza, tipografia Brunello, 1907, in-8° pp. 14.

811. TONELLI Candida. — *L' educazione della donna.* « Rivista di Pedagogia », Pavia, 1906, Anno I, n. 10, pp. 19-24.

812. TONINI Quintilio. — *La suggestione nella vita ordinaria e nell' educazione.* Roma, Soc. Edit. D. Alighieri, 1905.

813. TOPI Socrate. — *Per l' insegnamento intuitivo della geografia: diapositive e carte ricostruibili.* Pisa, Mariotti, 1903, pp. 26.

814. TORRES Guido. — *Della coltura individuale: coltura e specialismo.* Verona - Padova, Drucker, 1906, in-8°, pp. 23. (L. 1,00).

815. TRABALZA Ciro. — *L' insegnamento dell' italiano nelle scuole secondarie.* Milano, Hoepli, 1902, pp. XVI-254.

816. — *La stilistica e l' insegnamento di essa nell' Università.* Roma, Soc. Dante Alighieri, 1903, pp. 31.

817. TRABALZA Ciro. — *Storia della grammatica italiana.* Milano, Hoepli, 1908.

818. TRIVERO C. — *Sul riordinamento della facoltà di lettere e filosofia.* « Rivista di filos. e scienze affini », Bologna, febbraio 1902, pp. 231-238.

819. TROIANO P. R. — *L' umanismo pedagogico.* « Rivista pedagogica », Roma, marzo 1908, pp. 225-231; maggio 1908, pp. 325-335.

820. TROTTO Pietro. — *Appunti critici sull' insegnamento della geografia nelle scuole elementari.* Firenze, Bemporad, 1905, in-8°, pagine 16. (L. 0,50).

821. TRUGLIO Giuseppe Francesco. — *È educabile la memoria?* Saggio pedagogico. Catania, tip. del Popolo, 1907, in-8°, pp. 30.

822. VAILATI G. — *Sull' arte di interrogare.* « Rivista di psicologia applicata », Bologna, vol. I, 1905, pagine 81-89.

823. — *Le idee pedagogiche di H. G. Welej.* « Rivista di psicologia applicata », Bologna, vol. II, 1906, pp. 160-166.

824. — *L' insegnamento della matematica nel primo triennio della scuola secondaria.* « Bollettino di matematica », Bologna, agosto-settembre 1907.

825. — *Sull' insegnamento della matematica nello stadio superiore della scuola secondaria*: Comunicazione al Congresso della Società italiana per il progresso delle scienze. Parma, settembre 1907. « Bollettino di matemat. », ottobre-dicembre 1907.

826. VALDARNINI Angelo. — *Nuovo concetto della storia della pedagogia.* 2.ª edizione. Firenze, 1901, in-16°, pp. 16. (L 0,50).

827. — *La scuola primaria e l' insegnamento religioso in Italia.* Firenze, 1907.

828. VALENTE Pompeo. — *La scuola normale e l' educazione della maestra.* « Rivista di pedagogia », Pavia, 1907, anno II, n. 6, pp. 6-13.

829. — *L' esercizio del comporre nella scuola media.* « Rivista pedagogica », Roma, aprile-maggio-giugno, 1908.

830. VALERIO Raffaello. — *I termini del problema della scuola laica.* Acireale, tip. Donzuso 1907, in-8°, pp. 16.

831. VANCINI Arturo. — *Un preciso dovere della scuola: l' educazione sociale*: Discorso. Bologna, tip. Pongetti, 1907, in-8°, pp. 19.

832. VANNINI Gesualdo. — *La vita e le opere di Raffaello Lambruschini.* Empoli, tip. Guainai, 1907, in-8.°, pp. 266.

833. VARISCO B. — *La scuola e la scienza.* « Rivista pedagogica », Roma, luglio 1908, pp. 593-603.

834. VECCHIA Paolo. — *La educatrice dell'infanzia*: Conferenza. Roma, 1904, pp. 26.

835. — *I reati della scuola*: Conferenza. Sestri, tip. Duca, 1904, pp. 28.

836. — *La psicologia negli orari scolastici.* « Bollettino Ass. Ped. Naz. », settembre-ottobre 1904, pp. 8.

837. — *Vittorino da Feltre.* Roma, " Diritti della scuola „ 1905, in-16.°, pagine 126. (L. 1,00). « Biblioteca pedag. de " I diritti della scuola „ », serie I, N. 1.

838. — *L' uso dei libri di testo nelle scuole secondarie*, « Rivista di Pedagogia », Pavia, 1906, n. 8, pagine 15-19.

839. — *Pensiero ed azione ossia il carattere dell' uomo moderno.* « Rivista di Pedagogia », Pavia, 1907, anno II, pp. 1-8.

840. — *I corsi magistrali di lavoro manuale scolastico.* « Rivista di Pedagogia », Pavia, 1908, III, n. 1, pp. 23-32.

841. VECCHIONE F. — *Le basi scientifiche del lavoro manuale come elemento educativo.* Roma, Albrighi e Segati, 1907, pp. 164. (L. 2,00).

842. VENTURINI L. — *Dell' insegnamento filosofico nei Licei.* « Rivista di filos. e scienze affini », Bologna, settembre 1901, pp. 173-181.

843. VERNON Lee. — *Pedagogia e psicologia.* « Riv. di psicol. applicata », Bologna, vol. I, 1905, pp. 65-68.

844. VERONESE G. e BRUNI G. — *Sul regolamento pei concorsi nelle scuole medie.* « Riv. di filos. e scienze affini », gennaio-febbraio 1908, pp. 113-115.

845. VICARELLI G. — *Sullo insegnamento ufficiale della puericoltura e sul funzionamento clinico-didattico della Goutte de lait.* Torino, Società anon. graf. edit. politecn., 1907.

846. VIDARI Giovanni. — *Doveri sociali dell' età presente*: Letture educative popolari. Milano, Hoepli, 1903, pag. VIII-246.

847. VIGNALI Giulia. — *La educazione dei ciechi.* Firenze, tip. Civelli, 1903, pp. 76.

848. VILLA Guido. — *La scuola secondaria secondo un filosofo francese.* « Nuova Antologia », Roma, 16 maggio 1906, pp. 292-298.

849. VILLA S. — *Catechismo e scuola?* Milano, tip. Volonterio, 1901, pp. 8.

850. VILLIVÀ Giuseppe. — *La riforma dei programmi delle scuole elementari*: Lettera al Ministro della P. I. Reggio C., tip. Lombardi, 1904.

851. VINCENT Carlo. — *Sull' ordinamento degli studi secondari per la coltura generale dei giovani e per la preparazione agli istituti superiori.* Palermo, tip. Scarpitta, 1901, pp. 54.

852. VITALI V. — *L' educazione della memoria.* « Rivista di filos. e scienze affini », Bologna, gennaio 1901, pagine 66-80.

853. VITALI V. — *La scuola, impulso alla evoluzione sociale.* « Rivista di filosofia e scienze affini », maggio 1901, Bologna, pp. 483-491.

854. — *Osservando e sperimentando*: Saggi di pedagogia con prefazione di Giuseppe SERGI. Lanciano, Carabba, 1901, pp. 281. (L. 2,00).

855. — *La politica della scuola.* « Rivista di filosofia e scienze affini », Bologna, aprile 1902, pp. 426-458.

856. — *Il potere politico della scuola.* « Rivista di pedagogia », Pavia, 1908. anno III, n. 1, pp. 1-15.

857. — *Il valore pedagogico del buon umore.* « Rivista di filos. e scienze affini », Bologna, gennaio-febbraio 1908, pp. 98-104.

858. — *La noia nella scuola.* « Rivista di filos. e scienze affini », Bologna, maggio-giugno 1908, pp. 392-414.

859. — *L' insegnamento religioso.* « Rivista pedagogica », Roma, aprile-maggio 1908.

860. VOLPE Gioacchino. — *Insegnamento superiore della storia e riforma universitaria.* « La Critica », Napoli, 20 novembre 1907,

861. ZACCHETTI L. — *Educazione domestica e collegiale in rapporto con la vita.* Oneglia, 1901, pp. 36, in-8° grande. (L. 0,50).

862. — *Per la questione sociale, o scuola educativa e socialismo di Stato.* Oneglia, 1902, pp. 58, in-8° grande. (L. 1,00).

863. — *La riforma scolastica.* Pisa, Nistri, 1906, in-8°, pp. 15.

864. ZAMOYSKA (Contessa). — *Ragionamenti sull' educazione*: Tradotto dalla cont. MARIA DI FRASSINETO. Roma, Pustet, 1905, in-8.°, pp. 230.

865. ZANZI Carlo. — *Il fatto dell' educazione*: Appunti. Ascoli Piceno, tip. Gardi, 1903, in-16.°, pp. 252. (L. 2,25).

866. ZAPPACOSTA Serafino. — *Questioni scolastiche.* Chieti, tip. Marchionne, 1906, in-8.°, pp. 27.

867. ZENO Raffaele. — *Trent' anni di vita scolastica. Memorie di un ispettore.* Roma, tip. Bertero, 1907, pagine 356. (L. 1,50).

868. ZUCCANTE Giuseppe. — *Relazione sul concorso al premio Pizzamiglio intorno al migliore ordinamento degli studi secondari.* « Rendiconti Reale Istit. Lomb. di sc. e lett. », Serie II, Vol. XXXV, 1902, pp. 56-65.

TESTI SCOLASTICI

869. ALIANI Giuseppe. — *L' arte insegnativa nella scuola primaria e popolare*: Note di didattica pratica sui vigenti programmi per l' insegnamento elementare ad uso dei maestri e degli allievi maestri della 2.ª e 3.ª classe normale. Napoli, Società commerciale libraria, 1908, pp. 384. (L. 2,50).

870. ALLIEVO Giuseppe. — *Principî di metafisica, antropologia e logica ad uso delle scuole medie.* 5.ª edizione. Torino, tip. Subalpina, 1901, in-16.°, pp. 247.

871 AMBROSI Luigi. — *Il primo passo alla Filosofia.* Parte I, *Psicologia*, Roma, Soc. edit. Dante Alighieri, 1908, 3.ª ediz. (L. 2,80). — Parte II,

Logica. Roma, Soc. edit. Dante Alighieri, 1907, 2.ª ediz. (L. 2,80). — Parte III, *Etica.* Roma, Soc. edit. Dante Alighieri, 1908, 2.ª ediz. (L. 3,50).

872. BAGLIONI Benedetto. — *Elementi di filosofia elementare* ad uso anche dei licei: *psicologia, logica e morale.* Torino, Paravia, 1901, in-8.°, pp. 264. (L. 3,00).

873. BARONE Giuseppe. — *Brevi cenni di morale, diritti e doveri per le scuole professionali femminili.* Parte I. Napoli, Chiurazzi, 1907, in-16°, pp. 169. (L. 1,80).

874. BELLI Marco. — *Logica elementare.* Livorno, Giusti, 1903, pagine 50. (L. 0,60).

875. BENCIVENNI Ildebrando. — *Appunti di pedagogia e didattica.* Parte I. (Studio sperimentale delle attività infantili applicato all'educazione). Livorno, Raffaello Giusti, tip. edit. 1904, in-16°, pagine 290. (L. 1,50).

876. BENINI Vittorio. — *Corso di filosofia*: libri di testo per i licei conforme ai programmi governativi. Parte I e III: *Elementi di psicologia e di morale.* Firenze, Le Monnier, 1904, (2 volumi), pagine 104-168. (L. 3,00).

877. BRANDI Gioachino. — *Elementi di filosofia,* per le classi liceali. Napoli, tip. Pierro, 1907, in-16°, pp. 36. (L. 3,50).

878. CANTONI C. — *Corso elementare di filosofia,* vol. I: *Psicologia percettiva — Logica.* 13.ª ediz. corretta dall'autore. Milano, Hoepli, 1903, in-16°, di pp. XVI-278. (L. 3,50); vol. II: *Psicologia morale. — Morale-Estetica,* 9.ª ediz. corretta dall'autore. Milano, Hoepli, 1902, in-16°, pp. VIII-277. (L. 3,50).

879. CELI C. — *Nuovi elementi di filosofia,* ad uso specialmente dei licei. vol. I. *Psicologia, con una introduzione allo studio delle scienze filosofiche.* Torino, Paravia, 1908, in-16°, pp. XV-271. (L. 2,80).

880. CERNICCHI G. — *Breve compendio di psicologia e logica elementare,* ad uso dei licei d'Italia, (1.° e 2.° corso). Perugia, tip. Perugina, 1906, in-16°, pp. 254. (L. 2,60).

881. — *La scienza del dovere, ossia nozioni di etica naturale,* ad uso delle scuole d'Italia. Torino, Paravia, 1906, in-16°, pp. 307. (L. 3,40).

882. COMEGYS Beniamino B. — *Elementi di etica.* 3.ª edizione. Venezia, tip. Istituto industriale, 1907, in-8°, pp. VII-120. (L. 1,20).

883. D'ALFONSO N. R. — *Principii economici dell'etica*: Sommario di lezioni fatte nella 3.ª classe del R. Liceo Umberto I di Roma. Roma, Albrighi e Segati, 1903, pp. 47.

884. DANDOLO Giovanni. — *Appunti di filosofia* ad uso dei licei. V ediz. rinnovata. Tre volumi: *Psicologia, Logica, Morale.* Messina, Muglia, 1903.

885. DE DOMINICIS Saverio. — *Guida al tirocinio scolastico,* per le scuole normali e i maestri. Parte I: Esercitazioni pel 2.° corso normale, 5.ª ediz., Torino, Paravia, 1907 in-16°, pp. 186. (L. 1,60).

886. — *Linee di pedagogia elementare,* per le scuole normali e i maestri, Parte I, VII ediz., Roma-Milano, Soc. edit. Dante Alighieri, 1907. in-8°, pp. 282. (L. 2,00).

887. — *Linee di pedagogia elementare per le scuole normali e i maestri.* Parte I, 9.ª ed. Milano-Roma, soc. ed. Dante Alighieri, 1908, pp. 247. (L. 2,50).

888. — *Istruzione civica*: Nozioni sui doveri e diritti dei cittadini, per le scuole secondarie. 5.ª ediz. Torino, Paravia, 1908, in-16.°, pp. 154. (L. 1,40).

889. FIORENTINO Francesco. — *Lezioni di Filosofia ad uso dei licei.* 23.ª ediz. Napoli, Morano, 1901, pagine VII-451.

890. — *Elementi di filosofia ad uso dei licei.* Nuova ed. a cura del prof. Giovanni GENTILE. Parte I, *Psicologia e logica.* Torino, Paravia, 1907, in-16.°, pp. VVI-317. (L. 2,80).

891. — *Elementi di filosofia ad uso dei licei.* Nuova ediz. a cura del prof. Giovanni GENTILE. Parte II, *Etica.* Torino, Paravia, 1908, in-16.°, pagine VII-251. (L. 2,50).

892. GIUFFRIDA Sante. — *Nuovo corso di pedagogia elementare ad uso delle scuole normali.* Vol. I, *Nozioni generali; psicologia, educazione,* e volume III, parte I, *Storia della pedagogia.* Torino, Scioldo, 1900-1901, 2 vol., pagine 227-582. (L. 7,00).

893. — *Nuovo corso di pedagogia elementare ad uso delle scuole normali in conformità dei programmi e delle istituzioni ministeriali.* Vol. II, *Didattica generale e particolare.* 2.ª ediz. Torino, Scioldo, 1904.

894. — *Nuovo corso di pedagogia elementare ad uso delle scuole normali.* Vol. III, *Storia della pedagogia.* 2.ª edizione. Torino, Scioldo, 1904. in-16.°, pp. XI-579-1046.

895. GROPPALI Alessandro. — *Etica.* Livorno, Giusti, 1903, in-16.°, pagine VIII-120. (L. 1,00).

896. LATTES Guglielmo. — *Letture pedagogiche per le scuole normali*: con note. Livorno, Giusti, 1903, pp. 76. (L. 0,50).

897. — *Storia della pedagogia.* Terza ediz. Livorno, Giusti, 1906, in-16.°, pp. 78. (L. 0,50).

898. LAURENTI PARODI Enrichetta. — *Lezioni di pedagogia* in conformità del programma ministeriale, con l'aggiunta dei programmi e delle relative istruzioni per le scuole elementari. Parte II: per la seconda classe normale femminile e per le maestre elementari. Firenze, Bemporad e figli, 1901, in-16.°, pp. 287. (L. 2,25).

899. LAURENTI PARODI Enrichetta. — *Lezioni di pedagogia in conformità del programma.* Parte III, per la terza classe normale e per le maestre elementari: *ordinamento della scuola e cenni storici della scienza dell'educazione.* Firenze, Bemporad, 1901, in-16.°, pp. VII-446. (L. 3,50).

900. — *Lezioni di morale per le scuole normali.* Parte II (per la terza classe). 3.ª ediz. aumentata. Livorno, Giusti, 1906, in-16.°, pagine X-151. (L. 1,20).

901. LEONE Nicola. — *Corso di filosofia ad uso dei licei.* Vol. I: *Psicologia percettiva.* Napoli, Pierro e Veraldi, 1901, in-16.°, pp. XXIII-309. (L. 3,00).

902. LEONI Adele. — *Elementi di psicologia raccolti ed esposti in tavole sinottiche* per le scuole normali. Napoli, tip. Di Gennaro e Morano, 1904, in-8.°, pp. 36.

903. LINDNER Gustavo A. — *Manuale di psicologia empirica secondo il metodo induttivo*: Versione di Antonio AMBROSINI, approvata dal Ministero della Pub. Istr. per le scuole liceali del regno. Quarta edizione, riveduta, corretta ed aumentata. Milano, Casa edit. E. Trevisini di Luigi Trevisini, 1905, in-16.°, pp. 296. (L. 3,00).

904. MAPELLI Leonida. — *Nozioni di doveri e diritti dei cittadini,* per le scuole tecniche e normali femminili. Milano, Agnelli, 1903, pagine 76. (L. 0,60).

905. — *Nozioni di doveri e diritti dei*

cittadini, per le scuole tecniche e normali maschili. Milano, Agnelli, 1903, pp. 72. (L. 0,60).

906. MARCHESINI Giovanni. — *Doveri e diritti,* ad uso delle scuole tecniche e complementari, con scelti ammaestramenti civili di Mazzini, Pellico e Tommaseo. Palermo, Sandron, 2.ª ed., 1906, pp. 139.

907. — *Elementi di Psicologia*: ad uso dei Licei. Seconda edizione interamente rifatta. Firenze, Sansoni, 1903, in-16.°, pp. 216. (L. 1,50).

908. — *Elementi di Logica.* Ediz. interamente rifusa. Firenze, Sansoni, 1905, in-16.°, pp. IV-220. (L. 1,80).

909. — *Elementi di Morale.* Nuova ediz. rifatta in unico vol. Firenze, Sansoni, 1906, in-16.°, pp. IV-199, con prefaz. di R. ARDIGÒ. (L. 1,50).

910. — *Note illustrative agli "Elementi di morale".* Firenze, Sansoni, 1907, in-16.°, pp. 265. (1,30).

911. — *Corso sistematico di pedagogia generale.* Torino, Paravia, 1907, pp. 319. (L. 3,50).

912. MORANDO Giuseppe. — *Etica.* Livorno, Giusti, 1904, in-16.°, pagine VIII-143. (L. 1,00).

913. MORSELLI Emilio. — *Psicologia*: Appunti per i licei. Livorno, Giusti, 1903, pp. 116. (L. 1,00).

914. — *Logica*: Appunti per i licei. Livorno, Giusti, 1903, in-16.°, pp. 81, (L. 0,50).

915. — *Etica*: Appunti per i licei. Livorno, Giusti, 1903, in-16.°, pp. 138. (L. 1,00).

916. — *Principî di logica.* Livorno, Raffaello Giusti tip. edit., 1905, in-16.°, pp. 200. (L. 2,00).

917. — *Morale.* Livorno, Giusti, 1907, pagine 240.

918. — *Psicologia moderna*: con una raccolta di voci più comuni nel linguaggio psicologico. Livorno, Giusti, 1908, in-16.°, pp. 240.

919. NERETTI Luigi. — *Sunti di storia della pedagogia,* per gli allievi delle scuole normali e pedagogiche ecc. 2.ª ediz. riveduta e notevolmente accresciuta nella parte moderna. Firenze, Bemporad, 1906, in-8.°, pp. 189. (L. 1,25).

920. PETRACCHI-MANFRONI Angioletta. — *L'educazione infantile secondo il metodo di Fröbel,* ad uso delle maestre giardiniere, delle alunne delle scuole normali. Torino, Paravia, 1904, pp. 242. (L. 2,80).

921. PICCO Modesto. — *Morale e prime nozioni d'economia politica per le scuole normali.* Operetta ordinata secondo il programma ministeriale, 9.ª ediz. Torino, Paravia, 1901, pp. 176. (L. 1,50).

922. PUGLIA Ferdinando. — *Primi principii di psicologia* ad uso del primo corso liceale. 3.ª ediz. interamente rifatta. Messina, Trimarchi, 1904, pp. 144. (L. 1,70).

923. — *Primi principii di logica, con introduzione gnoseologica* ad uso del secondo corso liceale. Seconda edizione interamente rifatta. Messina, libr. edit. Ant. Trimarchi, 1904, in-8°, pp. 98. (L. 1,20).

924. — *Primi principii di etica,* con introduzione sociologica ad uso del terzo corso liceale. 2.ª ediz. intieramente rifatta, Messina, Trimarchi, 1904, in-8°, pp. 128. (L. 1,30).

925. RUFFINI Natale. — *Schizzi di pedagogia teorica e pratica, con pensieri sparsi di valenti autori* ad uso delle scuole normali e dei maestri. Mantova, tip. Mondovì, 1902, pp. 279. (L. 2,00).

926. ROSSIGNOLI Giovanni. — *Principii di filosofia* esposti ad uso dei licei. 6.ª edizione riveduta dall'autore, ampliata e migliorata. Roma, Pustet, 1905, in-8.°, 2 volumi, pagine 508-511. (L. 8,00).

927. SCAGLIONE Francesco Paolo. — *Elementi di psicologia e pedagogia* per le scuole normali e per i maestri secondo i programmi e le istruzioni in vigore. Parte I, Torino, Paravia, 1904, in-16°, pp. 314. (L. 2,00).

928. TAROZZI Giuseppe. — *Amore, forza e libertà.* Libro di morale pratica. Palermo, Andò, 1906.

929. VIDARI Giovanni. — *Elementi di etica.* 2.ª ediz. rived. ed ampliata. Milano, Hoepli (Manuali), 1906, pp. XVI-356.

930. TORALDO-TRANFO Carlo. — *Sommario di Logica.* Girgenti, Montes, 1904, (L. 1,50).

931. — *Sommario di Etica.* Noto, Zammitt, 1908. (L. 2,60).

932. ZAGLIA Marcello. — *Antologia pedagogica ad uso delle scuole normali, dei maestri e delle famiglie*: Squarci e capitoli dei migliori pedagogisti ed educatori italiani e stranieri. Terza edizione ampliata e corretta. Milano, Trevisini, 1902, pp. 509. (L. 3,50).

933. VALDARNINI Angelo. — *Storia della Pedagogia del Compayré*: con nuove aggiunte su la storia della Pedagogia italiana e sul movimento pedagogico contemporaneo. Torino, 1908.

934. VECCHIA Paolo. — *Appendice al III volume degli Elementi di pedagogia.* (*Ordinamento e governo delle scuole elementari*). 3.ª ediz. riordinata sui programmi vigenti. Torino, Paravia, 1903.

INDICE

Introduzione . . . . . Pag. IX

I. — Storia della filosofia. . . . . » 1

II. — Filosofia generale, metafisica e filosofia delle scienze . » 44

III. — Psicologia . . . . . » 56

Psicologia collettiva e sociale . . . . . » 68

IV. — Logica e teoria della conoscenza . . . . . » 70

V. — Etica e sociologia . . . . . » 73

Filosofia del diritto . . . . . » 83

Storiografia . . . . . » 91

VI. — Estetica . . . . . » 92

VII. — Filosofia religiosa . . . . . » 95

VIII. — Pedagogia . . . . . » 102

Testi scolastici. . . . . » 139

DELLO STESSO EDITORE

LA SECCHIA

contiene sonetti burleschi inediti del Tassone e molte invenzioni piacevoli e curiose vagamente illustrate. Prefazione di Olindo GUERRINI.

Lire **2,50.**

MISCELLANEA TASSONIANA

curata da Tommaso CASINI e da Venceslao SANTI. Prefazione di Giovanni PASCOLI. (Trenta monografie intorno ad Enzo Re ed al Tassoni). 524 pagine, carta a mano di lusso in-8.° grande.

Lire **25,00.**

In corso di stampa:

QUESTIONI FILOSOFICHE

a cura della *Società filosofica Italiana*

E. FORMIGGINI-SANTAMARIA

L'istruzione popolare nello Stato Pontificio

(1824-1870)

COLUMBIA UNIVERSITY LIBRARIES

This book is due on the date indicated below, or at the expiration of a definite period after the date of borrowing, as provided by the rules of the Library or by special arrangement with the Librarian in charge.

DATE BORROWED	DATE DUE	DATE BORROWED	DATE DUE

C28(1140)M100

COLUMBIA UNIVERSITY
0032023901

MAY 1 0 1915

195 A B470
A. Levi

195 A B 470
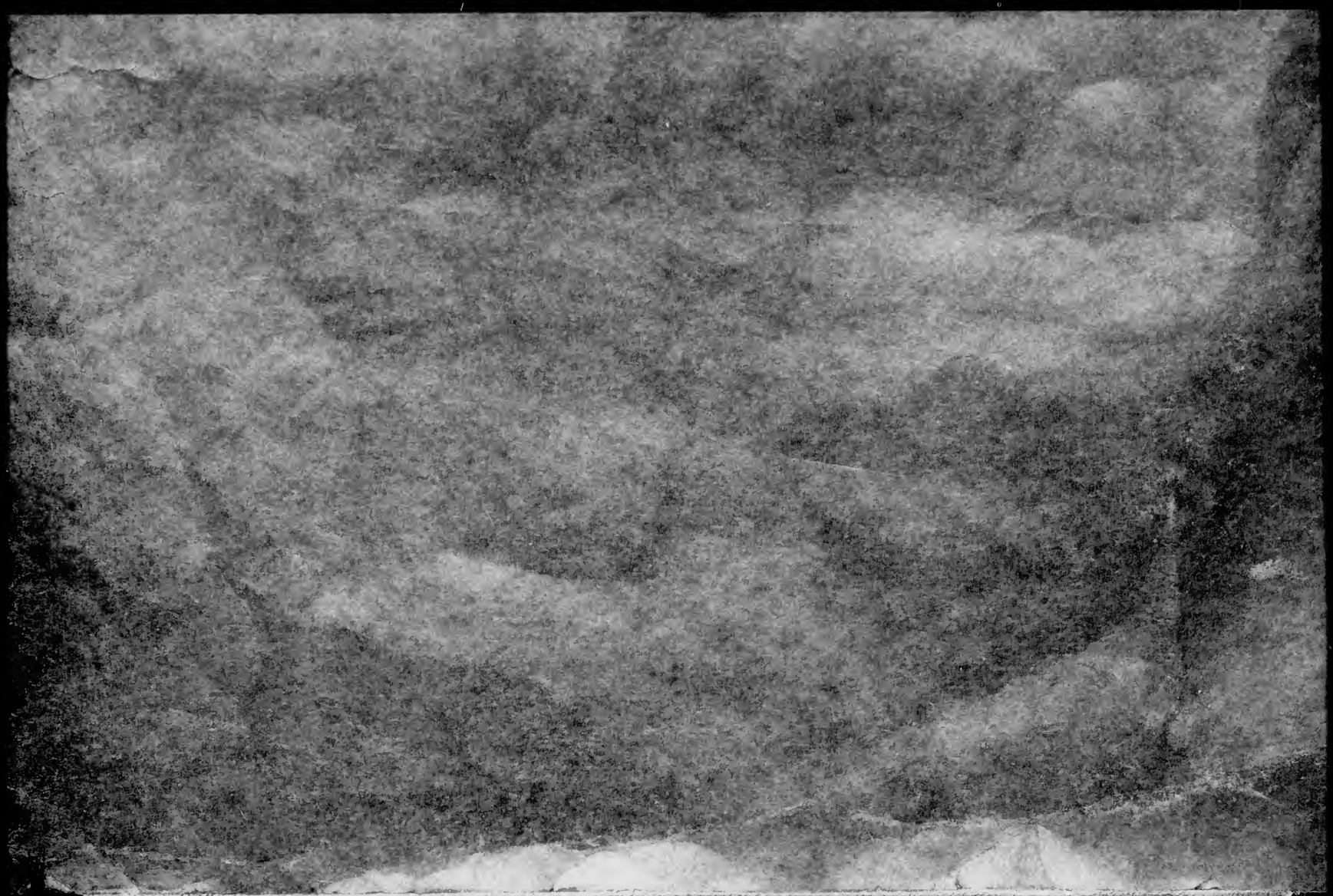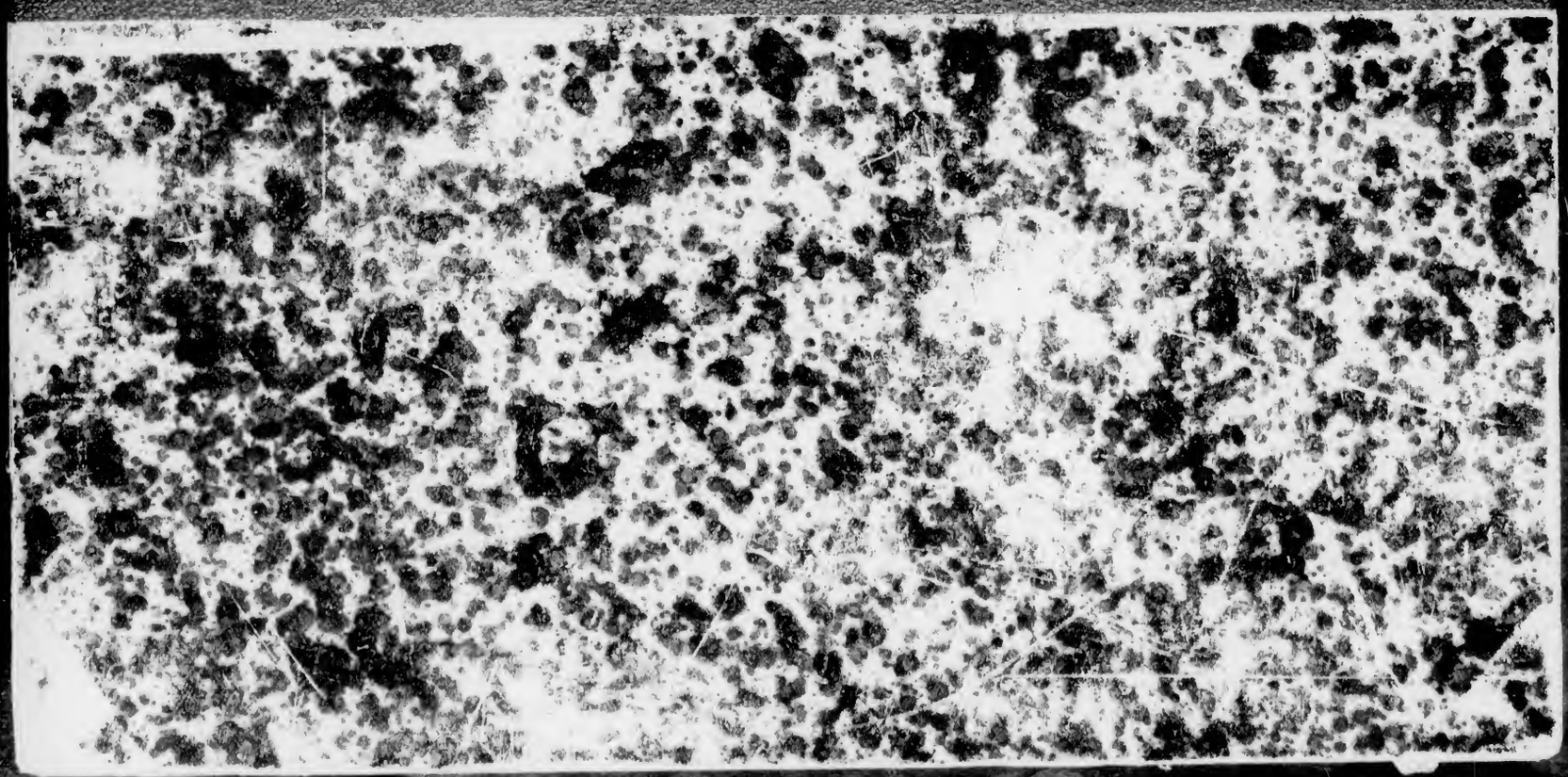
G.E.STECHERT & Co. NEW YORK